

Walter Cont y Alberto Porto. GEOGRAFÍA DE LA DISTRIBUCIÓN DEL INGRESO Y DEL IMPACTO DISTRIBUTIVO DE LA POLÍTICA FISCAL. ARGENTINA 1995-2010. Datos, metodología y mediciones.

Abril 2017

Contenido

Introducción.....	11
Fuente de datos y metodología	11
Sección I. Coeficientes de Gini por Provincias y desagregación del coeficiente de Reynolds-Smolensky agregado. Promedios 1995-2010; 1995-2001; 2003-2010 y años 1995 a 2010	23
Tabla 1: Resumen de efectos RS: Argentina y jurisdicciones. Promedio 1995-2010.....	23
Tabla 2: Resumen de efectos RS: Argentina y jurisdicciones. Promedio 1995-2001.....	24
Tabla 3: Resumen de efectos RS: Argentina y jurisdicciones. Promedio 1995-2001.....	25
Tabla 4: Resumen de efectos RS: Argentina y jurisdicciones. 1995.....	26
Tabla 5: Resumen de efectos RS: Argentina y jurisdicciones. 1996.....	27
Tabla 6: Resumen de efectos RS: Argentina y jurisdicciones. 1997.....	28
Tabla 7: Resumen de efectos RS: Argentina y jurisdicciones. 1998.....	29
Tabla 8: Resumen de efectos RS: Argentina y jurisdicciones. 1999.....	30
Tabla 9: Resumen de efectos RS: Argentina y jurisdicciones. 2000.....	31
Tabla 10: Resumen de efectos RS: Argentina y jurisdicciones. 2001.....	32
Tabla 11. Resumen de efectos RS: Argentina y jurisdicciones. 2002.....	33
Tabla 11: Resumen de efectos RS: Argentina y jurisdicciones. 2003.....	34
Tabla 12: Resumen de efectos RS: Argentina y jurisdicciones. 2004.....	35
Tabla 13: Resumen de efectos RS: Argentina y jurisdicciones. 2005.....	36
Tabla 14: Resumen de efectos RS: Argentina y jurisdicciones. 2006.....	37

Tabla 15: Resumen de efectos RS: Argentina y jurisdicciones. 2007.....	38
Tabla 16: Resumen de efectos RS: Argentina y jurisdicciones. 2008.....	39
Tabla 17: Resumen de efectos RS: Argentina y jurisdicciones. 2009.....	40
Tabla 18: Resumen de efectos RS: Argentina y jurisdicciones. 2010.....	41
Sección II. Coeficientes de Gini antes y después de la Política Fiscal. Reordenamiento de las Provincias. Promedios 1995-2010; 1995-2001; 2003-2010	42
Tabla 19: Reordenamiento de jurisdicciones. Promedio 1995-2010.....	43
Tabla 20: Reordenamiento de jurisdicciones. Promedio 1995-2001.....	44
Tabla 21: Reordenamiento de jurisdicciones. Promedio 2003-2010.....	45
Sección III. Coeficientes de Gini por Provincias y desagregación del coeficiente de Reynolds-Smolensky en efectos de las políticas fiscales Nacional y Provinciales. Promedios 1995-2010; 1995-2001; 2003-2010 y años 1995 a 2010	46
Tabla 22: Resumen de efectos RS: Provincias y Nación. Promedio 1995-2010.....	46
Tabla 23: Resumen de efectos RS: Provincias y Nación. Promedio 1995-2001.....	47
Tabla 24: Resumen de efectos RS: Provincias y Nación. Promedio 2003-2010.....	48
Tabla 25: Resumen de efectos RS: Provincias y Nación. 1995.....	49
Tabla 26: Resumen de efectos RS: Provincias y Nación. 1996.....	50
Tabla 27: Resumen de efectos RS: Provincias y Nación. 1997.....	51
Tabla 28: Resumen de efectos RS: Provincias y Nación. 1998.....	52
Tabla 29: Resumen de efectos RS: Provincias y Nación. 1999.....	53
Tabla 30: Resumen de efectos RS: Provincias y Nación. 2000.....	54
Tabla 31: Resumen de efectos RS: Provincias y Nación. 2001.....	55

Tabla 32: Resumen de efectos RS: Provincias y Nación. 2002.....	56
Tabla 33: Resumen de efectos RS: Provincias y Nación. 2003.....	57
Tabla 34: Resumen de efectos RS: Provincias y Nación. 2004.....	58
Tabla 35: Resumen de efectos RS: Provincias y Nación. 2005.....	59
Tabla 36: Resumen de efectos RS: Provincias y Nación. 2006.....	60
Tabla 37: Resumen de efectos RS: Provincias y Nación. 2007.....	61
Tabla 39: Resumen de efectos RS: Provincias y Nación. 2008.....	62
Tabla 38: Resumen de efectos RS: Provincias y Nación. 2009.....	63
Tabla 39: Resumen de efectos RS: Provincias y Nación. 2010.....	64
Sección IV. Coeficientes de Reynolds-Smolensky y sus determinantes. Presupuestos Nacional y Provinciales. Promedios 1995-2010; 1995-2001; 2003-2010.....	65
Tabla 40: Coeficientes de Reynolds-Smolensky y sus determinantes. Presupuestos Nacional y Provinciales. Promedio 1995-2010.....	65
Tabla 41: Coeficientes de Reynolds-Smolensky y sus determinantes. Presupuestos Nacional y Provinciales. Promedio 1995-2001.....	66
Tabla 42: Coeficientes de Reynolds-Smolensky y sus determinantes. Presupuestos Nacional y Provinciales. Promedio 2003-2010.....	67
Sección V. Evolución de los índices de Gini y de Reynolds-Smolensky por provincias. 1995-2010.....	68
2.1. Ciudad de Buenos Aires	68
2.2. Buenos Aires	69
2.3. Catamarca	70
2.4. Chaco.....	71
2.5. Chubut.....	72

2.6. Córdoba.....	73
2.7. Corrientes.....	74
2.8. Entre Ríos	75
2.9. Formosa	76
2.10. Jujuy	77
2.11. La Pampa.....	78
2.12. La Rioja	79
2.13. Mendoza	80
2.14. Misiones.....	81
2.15. Neuquén.....	82
2.16. Río Negro	83
2.17. Salta.....	84
2.18. San Juan	85
2.19. San Luis.....	86
2.20. Santa Cruz	87
2.21. Santa Fe.....	88
2.22. Santiago del Estero	89
2.23. Tierra del Fuego	90
2.24. Tucumán.....	91

Apéndice A. Participación en el PBG de los distintos tipos de gastos	92
Tabla 43: Participación en PBG del Gasto Nacional en Administración Gubernamental	92
Tabla 44: Índice de concentración del Gasto Nacional en Administración Gubernamental	93
Tabla 45: Participación en PBG del Gasto Nacional en Defensa	94
Tabla 46: Índice de concentración del Gasto Nacional en Defensa	95
Tabla 47: Participación en PBG del Gasto Nacional en Educación	96
Tabla 48: Índice de concentración del gasto Nacional en Educación	97
Tabla 49: Participación en PBG del Gasto Nacional en Ciencia y Tecnología	98
Tabla 50: Participación en PBG del Gasto Nacional en Atención Salud	99
Tabla 51 : Índice de concentración del Gasto Nacional en Atención Salud	100
Tabla 52: Participación en PBG del Gasto Nacional en Seguridad Social e INNSJP	102
Tabla 54: Participación en PBG del Gasto Nacional en Agua	104
Tabla 56: Índice de concentración del Gasto Nacional en Trabajo	106
Tabla 57: Participación en PBG del Gasto Nacional en Promoción y asistencia Social	107
Tabla 58: Índice de concentración del Gasto Nacional en Promoción y asistencia social	108
Tabla 59: Participación en PBG del Gasto Nacional en CAMMESA, ENARSA, Otros electricidad y Otros energía	110
Tabla 60: Índice de concentración del Gasto Nacional en CAMMESA, ENARSA, Otros electricidad y Otros energía	112
Tabla 61: Participación en PBG del Gasto Nacional en Industria	113
Tabla 62: Participación en PBG del Gasto Nacional en Servicios transporte y comunicaciones	114

Tabla 63: Índice de concentración del Gasto Nacional en Servicio transporte y comunicaciones.....	115
Tabla 64: Participación en PBG del Gasto Nacional en Otros Gastos en servicios económicos	116
Tabla 65: Índice de concentración del Gasto Nacional en Otros Gastos en servicios económicos	118
Tabla 66: Participación en PBG del Gasto Provincial en Administración general.....	119
Tabla 67: Índice de concentración del Gasto Provincial en Administración General	120
Tabla 68: Participación en PBG del Gasto Provincial en Transferencia a municipios	122
Tabla 69: Índice de concentración del Gasto Provincial en Transferencia a municipios	123
Tabla 70: Participación en PBG del Gasto Provincial en Justicia, Defensa y Seguridad.....	124
Tabla 71: Índice de concentración de Gasto Provincial en Justicia, Defensa y Seguridad.....	126
Tabla 72: Participación en PBG del Gasto Provincial en Educación básica y educación superior	127
Tabla 73: Índice de concentración de Gasto Provincial en Educación básica y educación superior	129
Tabla 74: Participación en PBG del Gasto Provincial en Ciencia, Técnica y Cultura y Educación y Cultura sin discriminar	130
Tabla 75: Participación en PBG del Gasto Provincial en Atención Pública de la salud y Obras Sociales	132
Tabla 76: Índice de concentración de Gasto Provincial en Atención Pública de la salud y Obras Sociales	134
Tabla 77: Participación en PBG del Gasto Provincial en Agua potable y alcantarillas.....	136
Tabla 78: Participación en PBG del Gasto Provincial en Vivienda y Urbanismo	138
Tabla 79: Índice de concentración de Gasto Provincial en Vivienda y Urbanismo.....	140
Tabla 80: Participación en PBG del Gasto Provincial en Promoción y asistencia social	142
Tabla 81: Índice de concentración de Gasto Provincial en Promoción y asistencia social	144

Tabla 82: Participación en PBG del Gasto Provincial en Previsión social (cajas previsionales)	146
Tabla 83: Índice de concentración de Gasto Provincial en Previsión social (cajas previsionales)	148
Tabla 84: Participación en PBG del Gasto Provincial en Trabajo	150
Tabla 85: Índice de concentración de Gasto Provincial en Trabajo	152
Tabla 86: Participación en PBG del Gasto Provincial en Otros servicios urbanos	153
Tabla 87: Participación en PBG del Gasto Provincial en Producción Primaria.....	155
Tabla 88: Participación en PBG del Gasto Provincial en Energía, combustible y minería	157
Tabla 89: Índice de concentración de Gasto Provincial en Energía, combustible y minería	159
Tabla 90: Participación en PBG del Gasto Provincial en Industria	161
Tabla 91: Índice de concentración de Gasto Provincial en Industria.....	163
Tabla 92: Participación en PBG del Gasto Provincial en Servicios transporte y comunicaciones.....	165
Tabla 93: Índice de concentración de Gasto Provincial en Servicios transporte y comunicaciones	167
Tabla 94: Participación en PBG del Gasto Provincial en Otros Gastos en servicios económicos	169
Tabla 95: Índice de concentración de Gasto Provincial en Otros Gastos en servicios económicos	171
Tabla 96: Participación en PBG de la Recaudación Provincial en IIBB.....	173
Tabla 97: Índice de concentración de la Recaudación Provincial en IIBB.....	175
Tabla 98: Participación en PBG de la Recaudación Provincial en Inmobiliario.....	177
Tabla 99: Índice de concentración de la Recaudación Provincial en Inmobiliario.....	178
Tabla 100: Participación en PBG de la Recaudación Provincial en Sellos	179

Tabla 101: Índice de concentración de la Recaudación Provincial en Sellos	180
Tabla 102: Participación en PBG de la Recaudación Provincial en Automotores.....	181
Tabla 103: Índice de concentración de la Recaudación Provincial en Automotores.....	182
Tabla 104: Participación en PBG de la Recaudación Provincial en Aportes Previsión Social.....	183
Tabla 105: Índice de concentración de la Recaudación Provincial en Previsión Social	184
Tabla 106: Participación en PBG de la Recaudación Provincial en Regalías	185
Tabla 107: Participación en PBG de la Recaudación Provincial en Otros tributarios, Otros no tributarios, venta de bienes, ingreso de operaciones, rentas de la propiedad e ingresos de capital	186
Tabla 108: Índice de concentración de la Recaudación Provincial en Otros tributarios, Otros no tributarios, venta de bienes, ingreso de operaciones, rentas de la propiedad e ingresos de capital	188
Tabla 109: Participación en PBG de la Recaudación Nacional Coparticipable en Ganancias Sociedades	190
Tabla 110: Participación en PBG de la Recaudación Provincial Coparticipable en Ganancias Sociedades	191
Tabla 111: Índice de concentración de la Recaudación Coparticipable en Ganancias Sociedades	192
Tabla 112: Participación en PBG de la Recaudación Nacional Coparticipable en Ganancias Físicas y monotributo	193
Tabla 113: Participación en PBG de la Recaudación Provincial Coparticipable en Ganancias Físicas y monotributo.....	194
Tabla 114: Índice de concentración de la Recaudación Coparticipable en Ganancias Físicas y monotributo	195
Tabla 115: Participación en PBG de la Recaudación Nacional Coparticipable en Bienes Personales	196
Tabla 116: Participación en PBG de la Recaudación Provincial Coparticipable en Bienes Personales.....	197
Tabla 118: Participación en PBG de la Recaudación Nacional Coparticipable en IVA y electricidad.....	199
Tabla 119: Participación en PBG de la Recaudación Provincial Coparticipable en IVA y electricidad.....	200

Tabla 120: Índice de concentración de la Recaudación Coparticipable en IVA y electricidad	201
Tabla 121: Participación en PBG de la Recaudación Nacional Coparticipable en Combustibles.....	202
Tabla 122: Participación en PBG de la Recaudación Provincial Coparticipable en Combustibles	203
Tabla 123: Índice de concentración de la Recaudación Coparticipable en Combustibles.....	204
Tabla 124: Participación en PBG de la Recaudación Nacional Coparticipable en Créditos y Débitos	205
Tabla 125: Índice de concentración de la Recaudación Coparticipable en Créditos y Débitos	206
Tabla 126: Participación en PBG de la Recaudación Nacional Coparticipable en Internos	207
Tabla 127: Participación en PBG de la Recaudación Provincial Coparticipable en Internos	208
Tabla 128: Índice de concentración de la Recaudación Coparticipable en Internos.....	209
Tabla 129: Participación en PBG de la Recaudación Nacional Coparticipable en Importaciones	210
Tabla 130: Índice de concentración de la Recaudación Coparticipable en Importaciones	211
Tabla 131: Participación en PBG de la Recaudación Nacional No Coparticipable en exportaciones	212
Tabla 132: Índice de concentración de la Recaudación no Coparticipable en exportaciones.....	213
Tabla 133: Participación en PBG de la Recaudación Nacional No Coparticipable en Contribuciones a la Seguridad Social.....	214
Tabla 134: Índice de concentración de la Recaudación no Coparticipable en Contribuciones a la Seguridad Social	215
Tabla 135: Participación en PBG de la Recaudación Nacional No Coparticipable en Venta de Activos y Recursos de Capital.....	216
Tabla 136: Índice de concentración de la Recaudación no Coparticipable en Venta de Activos y Recursos de Capital	217

Introducción

En este trabajo se presenta la cuantificación de la geografía de la distribución del ingreso y del impacto distributivo de la política fiscal para las 23 provincias argentinas y la Ciudad Autónoma de Buenos Aires. Comprende el periodo 1995-2010.

El contenido del trabajo, dividido en cinco Secciones y un Apéndice, es el siguiente.

Sección I. Coeficientes de Gini y de Reynolds-Smolensky por jurisdicciones. Promedios 1995-2010; 1995-2001; 2003-2010 y años 1995 a 2010.

Sección II. Coeficientes de Gini antes y después de la Política Fiscal. Reordenamiento de las Provincias. Promedios 1995-2010; 1995-2001; 2003-2010

Sección III. Coeficientes de Gini por Provincias y desagregación del coeficiente de Reynolds-Smolensky en efectos de las políticas fiscales Nacional y Provinciales. Promedios 1995-2010; 1995-2001; 2003-2010 y años 1995 a 2010

Sección IV. Coeficientes de Reynolds-Smolensky y sus determinantes. Presupuestos Nacional y Provinciales. Promedios 1995-2010; 1995-2001; 2003-2010

Sección V. Evolución de los índices de Gini y de Reynolds-Smolensky por provincias. 1995-2010

Apéndice. Participación en el PBG de los distintos tipos de gastos.

Fuente de datos y metodología

A. Ingresos

La variable de ingreso total corresponde a la serie de Producto Bruto Geográfico (PBG) que se obtiene de información del Consejo Federal de Inversiones (CFI) hasta el año 2006. La serie se actualiza hasta 2010 considerando drivers regionales y se expande de forma tal que el PBG total país coincide con el Producto Bruto Interno. Los valores corresponden a las cuentas nacionales con base 1993, dado que la nueva metodología con base 2004 no se encuentra disponible para el periodo considerado en esta investigación.

La información sobre la distribución del ingreso *interim* se obtiene a partir de la Encuesta Permanente de Hogares (EPH). Como regla general, se utiliza la onda de Octubre entre 1995 y 2002 y la onda del tercer cuatrimestre entre 2003 y 2010. Dado que, por definición, el ingreso reportado en la encuesta incluye algunos elementos del presupuesto público (transferencias monetarias, subsidios, pensiones) y

excluye ciertos impuestos (principalmente los retenidos al momento de la remuneración salarial), se recalculó el ingreso eliminando las transferencias monetarias y las asignaciones familiares (complementos de dinero a los salarios de los trabajadores más pobres) y los impuestos directos (impuestos al trabajo, impuestos al ingreso, etc.) para obtener la distribución del ingreso *ex ante*. A lo largo del trabajo, se consideran al PBG (expandido al PBI) y al ingreso *ex ante* manera indistinta. Sin embargo, hay una diferencia significativa entre ellos dependiendo del objeto de estudio. En este trabajo, se considera apropiado usar el PBI como una medida del ingreso *ex ante* porque se deducen los impuestos y se suman los gastos para obtener los ingresos *interim* y *ex post*. En otros casos, puede ser más apropiado usar una definición del ingreso neto (es decir, luego de impuestos y subsidios).

B. Presupuesto público

La información sobre los presupuestos públicos nacionales y provinciales para el período 1995-2010 se obtiene de la Secretaría de Hacienda del Ministerio de Economía, de la Dirección Nacional de Coordinación Fiscal con las Provincias (DNCFP), de la Asociación Argentina de Presupuesto y Administración Financiera Pública (ASAP), y de la Administración Nacional de la Seguridad Social (ANSES). Los servicios de la deuda pública no se incluyen en el análisis.

Pese a que el resultado final del presupuesto nacional es idéntico en las distintas fuentes de información utilizadas, los datos de ASAP y de la Secretaría de Hacienda del Ministerio de Economía no coinciden de manera exacta. Por esa razón se ajustaron los impuestos nacionales preservando los déficits fiscales tanto a nivel nacional como provincial.

Los impuestos se miden en base caja mientras que los gastos se miden según el criterio del devengado. El principio de medición utilizado puede generar un problema al construir el ingreso *ex post*, pero es un problema menor en el caso bajo análisis en tanto cerca del 90% del gasto consolidado en Argentina corresponde a gastos corrientes (salarios, bienes y servicios, transferencias) que son pagados cuando se devengan y por ello el retraso entre su devengamiento y el pago es corto. El monto restante corresponde a gastos de capital y, aunque la correspondencia no es absoluta, el problema de medición puede reducirse a la diferencia entre el gasto autorizado durante cierto año (devengado en años previos) y el gasto devengado en ese año (que será ejecutado en años futuros).

Para elaborar la serie del gasto nacional se parte de la serie por categorías de la ASAP para los años 1995-2009, actualizada a 2010. Además, a partir de información de la Secretaría de Hacienda del Ministerio de Economía, se separa el gasto asignado a Seguridad Social entre pagos a la seguridad social propiamente dichos y gastos en salud destinados a los jubilados. También se utiliza información de la ANSES para considerar con mayor precisión los diferentes programas incluidos bajo la categoría de Seguridad Social.

De igual modo, la información sobre el gasto provincial se obtiene de la Secretaría de Hacienda del Ministerio de Economía para los años 1995-2009 (actualizada a 2010 utilizando información de la DNCFP y, dado que las erogaciones en Seguros de salud, Justicia y Servicios económicos no se encontraban separados en 2010, se asumieron que las proporciones son iguales a las de 2009 y se actualizó por el 25%, que fue el crecimiento del gasto total ese año). También, se incorporaron las transferencias a las municipalidades usando información obtenida de la DNFCP.

La información acerca de los recursos nacionales se obtiene de la ASAP mientras que la de los provinciales se obtiene de la DNFCP. Hasta 2008 esta última fuente no incluye información acerca del monto que cada provincia recibe bajo el concepto de contribuciones a la seguridad social por lo que las estimó en base a datos de la ASAP.

C. Incidencia presupuestaria

Para determinar la incidencia de los impuestos y gastos nacionales en los distintos grupos de hogares (clasificados en 5 categorías de ingreso, según el ingreso per cápita familiar para cada una de las provincias) se asignaron los impuestos (según fuente) y los gastos (según finalidad) al quintil *i* de la provincia *j* siguiendo dos pasos. El primer paso consiste en distribuir los impuestos y los gastos en los años considerados entre las provincias para capturar la distribución geográfica. Esto sólo se hace para las partidas nacionales, ya que se supone que no existen efectos derrame de las variables fiscales provinciales hacia otras provincias. El segundo paso consiste en asignar los impuestos y gastos entre quintiles dentro de cada provincia.

C.1. Asignación geográfica

Se consideran todos los gastos nacionales (con la excepción del interés pagado sobre la deuda del gobierno nacional, dado que el mecanismo de distribución entre provincias es complejo). Para balancear -y no afectar- el déficit/superávit final de la administración nacional, los impuestos destinados al gasto nacional fueron ajustados de manera que el balance presupuestario no se viera afectado. Esto significa que el gasto total excluye los intereses de la deuda pagados. En lo que sigue, se detallan los criterios territoriales y los supuestos utilizados para asignar el gasto nacional, las transferencias y los impuestos entre las distintas jurisdicciones.

C.1.1. Asignación geográfica de gastos nacionales

Se consideraron cuatro grandes categorías de gastos:

1. Servicios Sociales, compuestos por

-Seguridad Social- pensiones contributivas y no contributivas, los antiguos programas militares, y otros. (1) Pensiones contributivas y no contributivas buscan promover el acceso a las personas jubiladas y a las personas más vulnerables. Se asignó el gasto entre provincias usando información de la ANSES. (2) Programas de pensiones militares: 50% como las pensiones contributivas y 50% según la población. (3) Programa Federal de Policías: 50% a la Ciudad Autónoma de Buenos Aires (CABA) y 50% según la población. Dado que entre 1995 y 1999 falta información para realizar la descomposición entre (1) y (3), se realiza la distribución regional siguiendo una tendencia entre esos años y aplicando la misma a los totales anuales.

-Asignación Universal por Hijo: se basa en la información de “Gasto Público Social y su distribución a las Provincias en el Presupuesto Nacional 2012”.

- Protección y asistencia social: 2/3 se distribuyen en base a la proporción de población bajo la línea de pobreza y 1/3 según la población.

-Cultura y Educación: el 50% del gasto universitario se asigna considerando la ubicación de las universidades mientras que el 50% restante se reparte según la distribución de la población. El monto restante (que es un monto residual) se reparte por población.

-Salud: Corresponde al gasto en hospitales, centros de investigación, seguros médicos y cobertura a sectores pobres. Se asigna por población.

- Trabajo, vivienda, agua y cloacas: el 50% por población y el otro 50% considerando la proporción de población por debajo de la línea de pobreza. Los subsidios entregados a ABSA se distribuyeron entre CABA y Buenos Aires considerando las conexiones en cada área.

2. Servicios Económicos, compuestos por

- Energía, minería y combustibles: Esta categoría incluye los subsidios al servicio eléctrico, los gastos en infraestructura para generación y transporte y los subsidios a YCF. Desde 2002 también incluye los subsidios al sector privado asociados con el déficit en el sector de generación de energía eléctrica, el déficit en la importación de gas natural y otros. Las transferencias al sector privado fueron distribuidas según la contribución de cada provincia al déficit, en algunos casos considerando el consumo total provincial o reportes oficiales cuando estuvieran disponibles.-Transporte: hasta 2003, la función incluía los gastos en infraestructura vial y en subsidios a los operadores del área metropolitana. Desde 2004, se volcó principalmente a subsidios en vías férreas y subterráneos y se adicionó Aerolíneas Argentinas (AA). Estos gastos se distribuyeron considerando la ubicación de los operadores a los que se les realizaron las transferencias resultando que entre el 80% y el 100% correspondieron a CABA y a la Provincia de Buenos Aires (o Gran Buenos Aires, y la distribución entre estas dos jurisdicciones se basó en el número de pasajeros). Por otra parte, los gastos de AA se asignaron según la participación de cada provincia en el mayor quintil de la distribución del ingreso del país.

- Comunicaciones: corresponde a los medios públicos y, en tanto son bienes públicos, fueron asignados según la distribución de la población.
- Ecología y medio ambiente: son los gastos destinados a controlar y conservar los recursos naturales. Se distribuyeron por población.
- Agricultura, industria, comercio, turismo y finanzas: se supuso que esas actividades afectan el consumo de la población y se distribuyeron según el consumo provincial.

3. Defensa y seguridad

El 50% de esta categoría se distribuye por población y el otro 50% según el PBG bajo el supuesto de que estos gastos se realizan para proteger a la población y la propiedad.

4. Administración General

Esta categoría se distribuye considerando la distribución que surge del resto de los gastos (Defensa y Seguridad, Servicios Sociales y Servicios Económicos).

C.1.2. Distribución geográfica de los impuestos nacionales

A continuación se describe el criterio utilizado para asignar los impuestos entre las distintas provincias. Los impuestos incluidos son el Impuesto al Valor Agregado (IVA), impuesto a las ganancias, impuestos a los combustibles, cigarrillos, otros impuestos internos (por ejemplo al consumo de bebidas alcohólicas), e impuestos a la seguridad social.

IVA: es un impuesto al consumo. Dada la falta de información anual sobre el consumo a nivel provincial, se estimó en base a una regresión con datos de la Encuesta Nacional de Gasto de los Hogares (ENGH) de 2004/2005, que contiene estimaciones de ingreso y gasto a nivel jurisdiccional. Se consideró el consumo per cápita como variable dependiente y como variables independientes (proxies a nivel provincial) el consumo de energía de usuarios residenciales (Secretaría de Energía), el gasto en supermercados del Instituto Nacional de Estadísticas y Censos (INDEC) y la cantidad de autos patentados de la Dirección Nacional de los Registros nacionales de la Propiedad del Automotor y Créditos Prendarios (DNRPA), todos en términos per cápita. Estos coeficientes estimados fueron utilizados para estimar el consumo per cápita a nivel provincial en el periodo 1995-2010.

- Impuesto a las ganancias: se consideraron de manera conjunta el impuesto a las personas físicas y a las personas jurídicas, por no disponer de información sobre los accionistas a nivel provincial. Se asignaron territorialmente según el ingreso total familiar que se obtuvo de la Encuesta Permanente de Hogares (EPH) para cada año.

- Impuestos a la propiedad, Monotributo e Impuestos a los bienes de capital: se distribuyeron de igual modo que el impuesto a las ganancias.
- Contribuciones a la Seguridad Social: se adoptó un criterio que considera la tasa de empleo ajustada por la Población Económicamente Activa (PEA) a nivel provincial a partir de información de la EPH.¹
- Débitos y Créditos Bancarios: 80% como el IVA y 20% como el impuesto a las ganancias.
- Combustibles líquidos: según el consumo de dichos combustibles (Secretaría de Energía).
- Impuestos Internos: se asignaron según el promedio de los impuestos domésticos, que incluyen el IVA, el impuesto a las ganancias, el impuesto a los combustibles líquidos, las contribuciones a la seguridad social, a los bienes personales, monotributo, Créditos y débitos bancarios, excluyendo los impuestos al comercio exterior.
- Otros impuestos: de igual forma que los impuestos domésticos.
- Impuestos a la exportación: se asignaron según el origen provincial de los productos exportados (productos primarios, y manufacturas agropecuarias y de origen industrial) publicado por el INDEC (<http://www.opex.sig.indec.gov.ar/comex/>) considerando los impuestos existentes en Argentina publicados por la Secretaría de Finanzas del Ministerio de Economía disponible en http://www.mecon.gov.ar/sip/dniaf/tributos_vigentes.pdf.
- Derechos de importación y tasa estadística: se asignaron considerando el PBG.
- Rentas a la Propiedad y Transferencias corrientes: por población.

C.2.1 Distribución de impuestos nacionales por quintiles

Para asignar los impuestos por quintiles se utilizó información de la ENGH 1995/1996, 2004 y 2012. Dado que esta encuesta se lleva a cabo cada 8/10 años, se interpolaron los valores obtenidos para obtener información para cada año.

- IVA: asignado según el consumo final.
- Impuesto a las ganancias, monotributo y sobre bienes personales: aunque el impuesto a las ganancias puede ser trasladado por el sujeto según las elasticidades de trabajo y ahorro, se siguió el supuesto estándar utilizado por los investigadores en Argentina que consiste en

¹ Utilizamos una tendencia lineal para estimar la PEA anual ya que sólo disponíamos de información para 2001, 2005, 2010 y 2015.

asignar el impuesto al sujeto legal. Como existe una fuerte correlación (aunque distinta de 1) entre los agentes sujetos al impuesto a las ganancias y a bienes personales, se supuso la misma incidencia para el último. Finalmente, a mediados de los noventa el gobierno introdujo un régimen simplificado (monotributo) reemplazando el impuesto a las ganancias, el IVA y la seguridad social para los trabajadores por cuenta propia. También se supuso que la incidencia de éste coincide con la de los anteriores. Un supuesto alternativo podría ser el de asignar la carga de este impuesto sopesando el IVA de algún modo con el impuesto a las ganancias de las personas, aunque los resultados globales no cambian dada la poca recaudación del monotributo.

- Impuesto a las ganancias de las personas jurídicas: la carga puede recaer sobre el capital (reduciendo los beneficios luego de impuestos) o ser traspasado al trabajo o al consumo, dependiendo de las elasticidades, del grado de apertura de la economía, de la flexibilidad del capital, entre otros. Se asignó este impuesto entre quintiles considerando que éste es traspasado en igual proporción al ingreso laboral, al consumo y al ingreso del capital.

- Impuesto a los combustibles: la nafta y los combustibles son utilizados tanto para consumo final como para consumo intermedio (por ejemplo, transporte). El impuesto se asignó considerando el consumo de combustibles para el caso del consumo final (representa cerca del 80% del total del impuesto) y el consumo total de bienes para el consumo intermedio de combustibles.²

- Impuestos internos: se asignaron utilizando un criterio de promedio ponderado (utilizando la recaudación como ponderador) de impuestos a los cigarrillos, a bebidas alcohólicas, a bebidas analcohólicas, a la telefonía y a los seguros. El supuesto usual de incidencia en este caso es que los impuestos son pagados por los consumidores finales.

- Impuesto al cheque: se supuso que la carga impositiva puede ser trasladada a través de la cadena de valor. De esta forma, siguiendo a Gaggero y Rosignolo (2010), se asignó el 80% del impuesto según la distribución del consumo final y el 20% según la distribución del ingreso

- Impuestos al comercio internacional: dentro de los impuestos excluidos del régimen de coparticipación, son los más importantes (representan cerca del 70% de éstos). Estos impuestos se asignaron siguiendo a Gaggero y Rosignolo (2010). También, para distribuir los impuestos a las importaciones se tiene en cuenta la distribución del consumo total.

- Los aportes a la seguridad social se distribuyen según la distribución de las contribuciones realizadas.

² Este supuesto es utilizado por Gasparini (1998) luego de analizar los costos y beneficios de estimar el impacto del costo de la energía en los precios de los productos finales a través de una matriz de insumo-producto. El sesgo de asignar este impuesto (que representa el 20% del impuesto a los combustibles) en función al consumo final en lugar de ponderar la utilización de energía en los distintos bienes y servicios, debería ser menor.

- Los recursos de capital son asignados en función a la distribución del ingreso.
- Otros ítems (como los ingresos no tributarios, la venta de bienes del Estado y las rentas de alquileres) son distribuidas en una base per cápita.

C.2.2. Distribución de impuestos provinciales por quintiles

Los principales impuestos provinciales son: el impuesto a los ingresos brutos, a los automotores y sellos, En algunas provincias, las regalías son una fuente adicional de recursos.

- Ingresos brutos: la incidencia del impuesto depende de si el bien o servicio es vendido en el sector transable o en el no transable. En el caso de los bienes transables, la carga se traslada a los factores productivos (en este caso, trabajo y capital, dependiendo de cómo se distribuyan éstos en el ingreso personal). En el caso de los bienes no transables o servicios, el impuesto puede ser parcialmente trasladado a los precios que enfrentan los usuarios finales. Para asignarlo, se combinaron los criterios de incidencia comentados para el caso del impuesto a las ganancias de las personas jurídicas considerando la estructura productiva de cada provincia.
- Impuesto inmobiliario: se asignó considerando una combinación de los gastos en vivienda, consumo total y salarios.
- Impuesto automotor: este impuesto es pagado por los usuarios de automóviles y depende del valor del auto. Se asigna según la información sobre los pagos en seguro automotor.
- Impuesto a los sellos: son una fuente menor de recursos provinciales. Se lo distribuye considerando que se distribuye considerando con igual ponderación los gastos en vivienda, en alquileres, en comisiones y en contratos y servicios administrativos.
- Regalías: son cobradas por las provincias que producen hidrocarburos y otros recursos naturales. Asumiendo que la propiedad de los recursos naturales es pública, se asignó este en base a la población.
- Contribuciones a la seguridad social: suponiendo que la oferta laboral es inelástica, se asignó a los trabajadores.
- Impuestos corrientes: se los asignó considerando en igual proporción la distribución de los impuestos automotor, a los sellos, a los ingresos brutos y otros.
- Otros impuestos, ingresos provenientes de la venta de bienes y rentas de la propiedad: se distribuyen en una base per cápita.
- Otros impuestos no tributarios: se distribuyen como los impuestos corrientes.
- Recursos de capital: se distribuyen en función del ingreso familiar per cápita.

C.2.3. Distribución de gastos nacionales y provinciales por quintiles

Se asignaron los gastos entre quintiles de ingreso siguiendo el principio del beneficio (distinguiendo entre gobierno provincial y nacional cuando es necesario). Por falta de información muchos de estos ponderadores permanecen fijos en el tiempo (Cultura, Ciencia y tecnología, Salud y Agua y saneamiento) mientras que otros varían anualmente (Administración general, Justicia y defensa, Educación, Jubilaciones, Servicios de comunicación y transporte, Otros servicios económicos, Seguros de salud, Transferencias a los gobiernos municipales, Energía, Industria y Asistencia social).

- Educación: se supone que los beneficiarios son los usuarios directos del sistema educativo. Dada la característica federal de la educación en Argentina, el gasto nacional está más orientado a los mayores niveles educativos mientras que el gasto provincial se dirige a los niveles pre-escolar, primario y secundario. Se utilizó información de la EPH respecto al número de estudiantes que acuden a instituciones públicas en cada uno de los niveles para asignar el gasto público en educación. Esta información se encuentra disponible en las EPHs realizadas desde el 2003 en adelante por lo que los ponderadores para los años comprendidos entre 1995 y 2003 se obtienen extrapolando los correspondientes a 2003-2010.

- Ciencia, Cultura y Tecnología: se supone que este gasto beneficia a toda la población y por ello se lo distribuye en una base per cápita.

-Salud: el sector de salud está compuesto por un complejo y heterogéneo grupo de actividades que pueden agruparse en funciones de promoción de la salud, prevención, atención y otros. Las cuentas de gasto público distinguen dos categorías centrales, a saber, “Salud Pública” y “Programas de Seguro de Salud - atención y servicios”, mientras que la cuenta de INSSJP incluye una categoría de “Seguros de salud especiales para los jubilados y pensionados- atención y servicios” (provistos por el gobierno nacional). Por su parte, otras formas de atención, la prevención y la promoción son agrupadas bajo la categoría “Salud”. Respecto a esta categoría principal, vale la pena mencionar que en el sistema de salud argentino coexisten dos sistemas: el privado (seguros de salud) y el público. Típicamente, los usuarios del servicio público son quienes carecen de un seguro de salud. Para asignar el gasto nacional en salud en esta categoría, usando información de la Encuesta de Condiciones de Vida (ECV) llevada a cabo en 2001, se asignó el gasto en salud a los individuos sin seguro y se agregó un 25% asociado con los programas de seguro de salud entre los beneficiarios de este programa. También, se asignaron los seguros de salud para jubilados y pensionados según la distribución de los jubilados y pensionados siguiendo la misma regla que en educación.

El gasto provincial en salud se distribuye entre quintiles considerando a los individuos sin seguro de salud usando información de la ECV de 2001. El gasto provincial en seguros de salud se distribuye entre los individuos cubiertos por programas de salud.

- Seguridad Social: los ponderadores son contruidos usando la distribución de jubilados y pensionados.
- Agua y saneamiento: la conexión al agua y a desagües cloacales tiene efectos sobre el bienestar, principalmente relacionados a beneficios de salubridad. Estas ventajas son tanto directas como indirectas (a través de externalidades). Dada la falta de detalle respecto a la composición de esta categoría entre uso y expansión de la red, asignamos el 75% del gasto total según los usuarios del servicio (la ECV del 2001 provee información detallada sobre la conexión a la red de agua y cloacal) y el 25% restante en función a la población (para capturar el efecto de la externalidad).
- Vivienda: tanto los gobiernos nacionales como los provinciales asignan fondos públicos para promover la vivienda (a través de fondos nacionales o provinciales). La ECV de 2001 incluye información sobre los hogares que recibieron préstamos públicos para comprar o construir una casa. Se utilizó esa información para distribuir este gasto entre beneficiarios de préstamos para construcción de viviendas.
- Bienestar: los programas de bienestar se focalizan en programas dirigidos a familias de bajos ingresos (nutrición, vestimenta y otros programas de menor cuantía). Como en el caso de agua y cloacas, estos programas pueden tener externalidades para otros individuos además de sus beneficiarios directos, pero se omitió esta consideración por la falta de información. Este gasto se asignó considerando la cantidad de personas viviendo por debajo de la línea de pobreza. Para una explicación detallada sobre las dificultades de repartir los programas de transferencias de poca cuantía (“atención a grupos vulnerables”, “promoción de la familia, la juventud y la comunidad”, entre otros) y una forma de sobrellevarlos, ver CEDLAS-DGSP (2004).
- Trabajo: el plan jefes de hogar (gasto nacional), las asignaciones familiares (gasto nacional) y los planes de desempleo (gasto nacional y provincial). El gobierno nacional asignaba fondos a un programa llamado Jefes de Hogar, que consiste en transferencias monetarias destinadas a familias pobres cuyo jefe de hogar está desempleado (representa cerca de 2/3 de la categoría). El gobierno nacional otorga asignaciones familiares a los individuos con empleos formales con salarios entre medios y bajos (que representa cerca de 1/3 del gasto en esta categoría). Hasta 2009, la EPH distingue los individuos beneficiados por el plan Jefes de Hogar de aquéllos que están desempleados por lo que se la utilizó para asignar el gasto entre quintiles en cada categoría. Por otra parte, dado que ni la ECV ni la EPH incluyen información acerca de las asignaciones familiares, se adoptó el supuesto hecho por CEDLAS-DGSP (2004, Tabla 11.9) que se basa en características demográficas, geográficas y laborales.
- Otros servicios urbanos: incluye una pequeña porción de gasto local, principalmente concentrado en la ciudad de Buenos Aires, se destina a la pavimentación de las vías urbanas, al alumbrado público y a la recolección de residuos. Se asignó este gasto proporcionalmente en función a la población.

- Servicios Económicos: Esta categoría se divide en cinco subcategorías dirigidas a distintos beneficiarios. La primera es “Energía, combustibles y minería” cuyos beneficiarios principales son los usuarios de energía, combustibles y de servicios derivados. Se asignaron usando la distribución del consumo de energía y combustibles de la Encuesta Nacional de Gasto de los Hogares (ENGH) llevada a cabo entre 2004 y 2012 y se extrapolaron esos valores para obtener ponderadores para cada año. La segunda es “Industria”, cuyos principales beneficiarios son los consumidores de bienes manufacturados. Se construyeron los ponderadores usando la distribución del consumo de los productos manufacturados. La tercer subcategoría es “Servicios de transporte y comunicaciones”. Se supuso que sus beneficiarios directos son los usuarios finales de estos servicios: (i) consumidores, porque mejor transporte reduce el precio de los productos finales, (ii) usuarios de otros servicios de transporte (ej: automovilistas), porque mejoras en las rutas implican menos gasto en mantenimiento de los vehículos y (iii) turismo, porque un mejor transporte constituye un importante input en esta actividad. Las ENGHs de 2004 y 2012 incluyen información acerca del (i) consumo total de bienes y servicios, (ii) gastos asociados al transporte (automóviles), y (iii) gastos relacionados con el turismo. Se distribuyeron los tres conceptos igualmente. La cuarta subcategoría es “Producción Primaria”, que es el subsidio destinado a los productores en caso de inundaciones, sequías, granizos, entre otros. Por falta de información, se distribuyeron por población. Finalmente, se asignó la quinta subcategoría, denominada “Otros servicios económicos”, proporcionalmente según la distribución de las otras cuatro subcategorías.- Transferencias a gobiernos municipales: aunque se excluyeron del análisis los presupuestos municipales, los presupuestos provinciales incluyen parcialmente esta categoría de gasto. El principal destino de estas transferencias es el gasto de los municipios, típicamente destinado a salud, servicios urbanos, programas de bienestar local y otros. Dada la falta de información confiable respecto a los gastos a nivel municipal, se distribuyeron las transferencias según el siguiente criterio: 35% según el uso de los servicios urbanos, 18% por usuarios del servicio público de salud, 8% según la distribución de los programas de bienestar (estos ponderadores corresponden a estimaciones del gasto municipal por categorías), y 19,5% según la población. Se asume que el 19,5% restante es administración general municipal.

- Justicia, defensa y seguridad: estos son típicos bienes públicos, aunque una significativa porción de fondos públicos se gasta en proteger los activos y los ingresos de las personas. Se distribuyeron el 50% de estas categorías por población y el restante 50% por ingreso.

-Administración general: la administración pública gasta fondos en proveer bienes públicos y servicios a la población. En el caso del gasto nacional, se supuso que los beneficiarios de esta categoría están directamente relacionados a los beneficiarios del resto de las categorías. En el caso del gasto provincial, se utilizó el mismo supuesto para cada provincia.

2. DEFINICIÓN DE LAS VARIABLES Y SÍMBOLOS UTILIZADOS

Se utiliza el coeficiente de Gini de desigualdad del ingreso y una fórmula similar para las curvas de concentración de ingresos y gastos. Para cada unidad (país, grupo de provincias o una provincia) el coeficiente es calculado en la forma siguiente,

$$G = 1 + \frac{1}{I} - 2 \sum_{i=1}^I \frac{(I+1-i)y_i}{I^2 y^P} \quad (1)$$

Donde las familiar son ordenadas del ingreso más bajo al más alto. El número de grupos de ingresos es $I=5$, debido a la división de la población en quintiles: y son los ingresos ex ante, interim o ex post; and y^P es el ingreso promedio de la unidad analizada.³

Para calcular el impacto de la política fiscal sobre la distribución del ingreso se utiliza el indicador propuesto por Reynolds and Smolensky (1977),

$$RS_p = - \frac{t_N K t_N + t_P K t_P + g_N K g_N + g_P K g_P}{1 - t_N - t_P + g_N + g_P} \quad (2)$$

donde t_N (t_P) es el esfuerzo tributario nacional (provincial) en términos del PBG; g_N (g_P) es el gasto nacional (provincial) relativo al PBG; $K t_N$ ($K t_P$) es el índice de Kakwani de progresividad de los impuestos nacionales (provinciales) (igual a la diferencia entre las curvas de concentración de impuestos y (1)); y $K g_N$ ($K g_P$) es el índice de Kakwani de progresividad de los gastos nacionales (provinciales), igual a la diferencia entre (1) y la curva de concentración de los gastos. Se permite la existencia de superávit o déficit, o sea, que $t_N + t_P \neq g_N + g_P$.

³ Podemos estar subestimando la desigualdad al agrupar los quintiles provinciales dentro de quintiles nacionales (existe desigualdad dentro), pero eso no se explorado en este paper.

Sección I. Coeficientes de Gini por Provincias y desagregación del coeficiente de Reynolds-Smolensky agregado. Promedios 1995-2010; 1995-2001; 2003-2010 y años 1995 a 2010

Tabla 1: Resumen de efectos RS: Argentina y jurisdicciones. Promedio 1995-2010.

	Promedio 1995 - 2010						
	Gini ex ante	RS (en efectivo)	Gini interim	RS (en especie)	Gini ex post	Gini ep/Gini ea	RS efectivo / (RS efectivo+RS especie)
Ciudad de Bs. As.	0,436	-0,021	0,416	-0,035	0,380	87,1%	38,1%
Buenos Aires	0,448	-0,029	0,419	-0,052	0,367	81,8%	36,3%
Catamarca	0,463	-0,025	0,438	-0,100	0,338	73,0%	19,8%
Córdoba	0,442	-0,023	0,419	-0,051	0,368	83,2%	29,3%
Corrientes	0,481	-0,039	0,442	-0,080	0,363	75,4%	30,7%
Chaco	0,513	-0,044	0,469	-0,100	0,369	72,0%	28,7%
Chubut	0,446	-0,028	0,419	-0,063	0,356	79,5%	31,2%
Entre Ríos	0,462	-0,029	0,433	-0,076	0,357	77,2%	26,9%
Formosa	0,466	-0,034	0,432	-0,105	0,327	70,3%	21,3%
Jujuy	0,479	-0,034	0,445	-0,108	0,337	70,2%	23,1%
La Pampa	0,445	-0,030	0,415	-0,086	0,329	73,9%	24,3%
La Rioja	0,465	-0,034	0,431	-0,113	0,318	68,6%	18,9%
Mendoza	0,448	-0,029	0,419	-0,056	0,364	81,0%	33,7%
Misiones	0,480	-0,031	0,449	-0,055	0,394	82,0%	35,6%
Neuquén	0,469	-0,025	0,444	-0,033	0,411	87,5%	45,5%
Río Negro	0,490	-0,025	0,465	-0,074	0,391	79,7%	25,2%
Salta	0,503	-0,050	0,454	-0,091	0,363	72,0%	34,4%
San Juan	0,474	-0,045	0,429	-0,097	0,332	69,9%	31,4%
San Luis	0,443	-0,029	0,415	-0,050	0,364	82,1%	33,6%
Santa Cruz	0,406	-0,017	0,389	-0,059	0,329	81,2%	23,6%
Santa Fe	0,444	-0,021	0,423	-0,062	0,361	81,3%	25,1%
Santiago del Estero	0,464	-0,037	0,427	-0,092	0,334	72,1%	27,2%
Tucumán	0,486	-0,045	0,442	-0,091	0,351	72,3%	31,9%
Tierra del Fuego	0,424	-0,021	0,403	-0,066	0,337	79,4%	23,8%
Promedio provincias	0,462	-0,031	0,431	-0,075	0,356	77,2%	29,2%
Máximo	0,513	-0,017	0,469	-0,033	0,411	87%	46%
Mínimo	0,406	-0,050	0,389	-0,113	0,318	69%	19%
Max/Min	1,263	0,349	1,207	0,293	1,292	1,275	2,413
Coef. De variación	0,054	0,280	0,044	0,312	0,066	0,073	0,220

*En todas las Tablas, cuando los valores son negativos, el cálculo de la relación entre el máximo y el mínimo se realiza tomando los valores absolutos.

Tabla 2: Resumen de efectos RS: Argentina y jurisdicciones. Promedio 1995-2001

	Promedio 1995 - 2001						
	Gini ex ante	RS (en efectivo)	Gini interim	RS (en especie)	Gini ex post	Gini ep / Gini ea	RS efectivo / (RS efectivo+RS especie)
Ciudad de Bs. As.	0,440	-0,020	0,420	-0,047	0,373	84,9%	29,8%
Buenos Aires	0,447	-0,028	0,419	-0,063	0,357	79,7%	30,7%
Catamarca	0,450	-0,017	0,433	-0,102	0,331	73,7%	14,1%
Córdoba	0,431	-0,012	0,419	-0,043	0,376	87,1%	22,2%
Corrientes	0,468	-0,019	0,449	-0,071	0,378	80,9%	21,2%
Chaco	0,503	-0,025	0,478	-0,092	0,387	76,9%	21,1%
Chubut	0,441	-0,022	0,419	-0,063	0,356	80,7%	26,0%
Entre Ríos	0,458	-0,019	0,439	-0,078	0,361	78,8%	19,8%
Formosa	0,459	-0,009	0,450	-0,098	0,351	76,8%	8,1%
Jujuy	0,484	-0,022	0,462	-0,103	0,359	74,2%	17,1%
La Pampa	0,427	-0,014	0,413	-0,071	0,342	80,1%	16,7%
La Rioja	0,447	-0,005	0,442	-0,109	0,333	74,6%	3,1%
Mendoza	0,448	-0,020	0,427	-0,057	0,370	82,7%	26,3%
Misiones	0,480	-0,020	0,459	-0,064	0,395	82,4%	24,2%
Neuquén	0,468	-0,020	0,448	-0,040	0,408	87,3%	33,3%
Río Negro	0,496	-0,020	0,476	-0,072	0,404	81,5%	21,5%
Salta	0,478	-0,032	0,446	-0,094	0,352	73,6%	25,4%
San Juan	0,463	-0,033	0,430	-0,098	0,332	71,6%	25,1%
San Luis	0,445	-0,012	0,433	-0,045	0,389	87,3%	20,4%
Santa Cruz	0,402	-0,011	0,392	-0,037	0,354	88,1%	22,5%
Santa Fe	0,431	-0,013	0,418	-0,049	0,369	85,6%	21,7%
Santiago del Estero	0,441	-0,017	0,424	-0,097	0,327	74,2%	14,8%
Tucumán	0,465	-0,028	0,437	-0,078	0,359	77,2%	26,4%
Tierra del Fuego	0,427	-0,018	0,409	-0,061	0,347	81,4%	22,8%
Promedio provincias	0,454	-0,019	0,435	-0,072	0,363	80,0%	21,4%
Máximo	0,503	-0,005	0,478	-0,037	0,408	88%	33%
Mínimo	0,402	-0,033	0,392	-0,109	0,327	72%	3%
Max/Min	1,251	0,139	1,222	0,340	1,248	1,230	10,784
Coef. De variación	0,052	0,368	0,048	0,313	0,063	0,062	0,318

Tabla 3: Resumen de efectos RS: Argentina y jurisdicciones. Promedio 1995-2001

	Promedio 2003 - 2010						
	Gini ex ante	RS (en efectivo)	Gini interim	RS (en especie)	Gini ex post	Gini ep / Gini ea	RS efectivo / (RS efectivo+RS especie)
Ciudad de Bs. As.	0,431	-0,022	0,409	-0,026	0,383	88,7%	45,5%
Buenos Aires	0,442	-0,030	0,412	-0,045	0,367	82,8%	40,4%
Catamarca	0,471	-0,033	0,438	-0,101	0,337	71,4%	24,8%
Córdoba	0,450	-0,033	0,417	-0,060	0,357	79,2%	35,3%
Corrientes	0,490	-0,058	0,432	-0,089	0,343	70,0%	39,5%
Chaco	0,519	-0,064	0,455	-0,110	0,345	66,5%	36,4%
Chubut	0,448	-0,033	0,415	-0,068	0,347	77,1%	33,9%
Entre Ríos	0,458	-0,038	0,420	-0,076	0,344	75,0%	33,0%
Formosa	0,470	-0,059	0,410	-0,113	0,297	63,3%	34,0%
Jujuy	0,473	-0,046	0,426	-0,115	0,312	65,8%	28,8%
La Pampa	0,457	-0,045	0,412	-0,103	0,309	67,4%	31,3%
La Rioja	0,478	-0,062	0,416	-0,118	0,298	62,3%	33,5%
Mendoza	0,444	-0,037	0,408	-0,057	0,351	78,7%	39,4%
Misiones	0,476	-0,041	0,435	-0,048	0,387	81,3%	45,6%
Neuquén	0,463	-0,030	0,433	-0,030	0,403	86,8%	52,8%
Río Negro	0,481	-0,030	0,451	-0,078	0,373	77,4%	27,7%
Salta	0,520	-0,067	0,454	-0,092	0,362	69,4%	42,0%
San Juan	0,479	-0,056	0,422	-0,096	0,326	68,0%	37,1%
San Luis	0,440	-0,045	0,395	-0,056	0,339	77,0%	45,6%
Santa Cruz	0,406	-0,023	0,383	-0,082	0,301	74,2%	23,7%
Santa Fe	0,450	-0,028	0,422	-0,075	0,347	76,9%	27,9%
Santiago del Estero	0,480	-0,057	0,423	-0,090	0,333	69,5%	38,3%
Tucumán	0,505	-0,061	0,444	-0,105	0,340	67,2%	36,8%
Tierra del Fuego	0,416	-0,024	0,392	-0,072	0,320	76,9%	24,6%
Promedio provincias	0,464	-0,043	0,422	-0,079	0,342	73,9%	35,7%
Máximo	0,520	-0,022	0,455	-0,026	0,403	89%	53%
Mínimo	0,406	-0,067	0,383	-0,118	0,297	62%	24%
Max/Min	1,281	0,331	1,189	0,224	1,355	1,424	2,228
Coef. De variación	0,061	0,339	0,044	0,333	0,082	0,097	0,209

Tabla 4: Resumen de efectos RS: Argentina y jurisdicciones. 1995.

	Gini ex ante	RS (en efectivo)	Gini interim	RS (en especie)	Gini ex post	Gini ep / Gini ea	RS efectivo / (RS efectivo+RS especie)
Ciudad de Bs. As.	0,424	-0,022	0,402	-0,059	0,343	80,9%	27,3%
Buenos Aires	0,435	-0,032	0,403	-0,073	0,330	75,9%	30,4%
Catamarca	0,446	-0,024	0,421	-0,116	0,305	68,5%	17,2%
Córdoba	0,420	-0,011	0,409	-0,044	0,365	87,0%	20,1%
Corrientes	0,430	-0,015	0,414	-0,058	0,356	82,9%	21,0%
Chaco	0,480	-0,024	0,457	-0,086	0,371	77,2%	21,5%
Chubut	0,417	-0,026	0,392	-0,067	0,324	77,7%	27,6%
Entre Ríos	0,408	-0,015	0,393	-0,073	0,320	78,4%	17,1%
Formosa	0,413	-0,002	0,411	-0,077	0,335	81,0%	2,7%
Jujuy	0,467	-0,023	0,444	-0,105	0,339	72,6%	17,6%
La Pampa	0,405	-0,008	0,396	-0,069	0,327	80,9%	10,8%
La Rioja	0,431	0,000	0,431	-0,105	0,326	75,6%	-0,1%
Mendoza	0,433	-0,021	0,412	-0,065	0,347	80,2%	24,9%
Misiones	0,459	-0,021	0,437	-0,059	0,378	82,4%	26,6%
Neuquén	0,465	-0,018	0,448	-0,049	0,399	85,8%	26,6%
Río Negro	0,473	-0,015	0,458	-0,086	0,372	78,6%	14,7%
Salta	0,433	-0,028	0,406	-0,097	0,309	71,3%	22,2%
San Juan	0,461	-0,034	0,427	-0,110	0,317	68,7%	23,8%
San Luis	0,423	-0,009	0,414	-0,047	0,367	86,6%	16,2%
Santa Cruz	0,379	-0,010	0,369	-0,042	0,327	86,2%	18,7%
Santa Fe	0,409	-0,012	0,398	-0,051	0,347	84,8%	18,5%
Santiago del Estero	0,438	-0,019	0,419	-0,110	0,309	70,6%	14,6%
Tucumán	0,444	-0,030	0,414	-0,079	0,335	75,5%	27,2%
Tierra del Fuego	0,420	-0,023	0,397	-0,083	0,314	74,8%	22,0%
Promedio provincias	0,434	-0,018	0,416	-0,075	0,340	78,5%	19,6%
Máximo	0,480	0,034	0,458	0,116	0,399	87,0%	30,4%
Mínimo	0,379	0,0001	0,369	0,042	0,305	68,5%	0,1%
Max/Min	1,267	303,923	1,241	2,740	1,308	1,271	282,835
Coef. De variación	0,056	0,486	0,053	0,302	0,073	0,072	0,383

Tabla 5: Resumen de efectos RS: Argentina y jurisdicciones. 1996.

	Gini ex ante	RS (en efectivo)	Gini interim	RS (en especie)	Gini ex post	Gini ep / Gini ea	RS efectivo / (RS efectivo+RS especie)
Ciudad de Bs. As.	0,444	-0,021	0,423	-0,052	0,371	83,4%	29,1%
Buenos Aires	0,439	-0,030	0,409	-0,069	0,340	77,4%	30,5%
Catamarca	0,444	-0,018	0,426	-0,104	0,322	72,5%	14,5%
Córdoba	0,428	-0,011	0,416	-0,039	0,377	88,2%	22,5%
Corrientes	0,446	-0,019	0,426	-0,063	0,363	81,5%	23,6%
Chaco	0,490	-0,023	0,467	-0,085	0,382	78,0%	21,1%
Chubut	0,424	-0,024	0,400	-0,066	0,334	78,8%	26,8%
Entre Ríos	0,449	-0,020	0,430	-0,072	0,357	79,5%	21,4%
Formosa	0,426	-0,005	0,421	-0,085	0,337	79,0%	5,5%
Jujuy	0,461	-0,023	0,439	-0,096	0,342	74,2%	19,1%
La Pampa	0,429	-0,013	0,415	-0,070	0,346	80,6%	16,0%
La Rioja	0,452	-0,004	0,448	-0,118	0,330	73,0%	3,2%
Mendoza	0,446	-0,019	0,427	-0,057	0,370	82,9%	24,7%
Misiones	0,458	-0,020	0,438	-0,065	0,372	81,3%	23,6%
Neuquén	0,458	-0,018	0,440	-0,029	0,411	89,7%	37,9%
Río Negro	0,489	-0,016	0,474	-0,075	0,399	81,5%	17,2%
Salta	0,470	-0,029	0,441	-0,099	0,342	72,7%	22,7%
San Juan	0,450	-0,039	0,412	-0,089	0,323	71,7%	30,3%
San Luis	0,432	-0,009	0,423	-0,036	0,387	89,6%	20,5%
Santa Cruz	0,376	-0,010	0,366	-0,031	0,335	89,0%	24,5%
Santa Fe	0,410	-0,012	0,397	-0,048	0,349	85,2%	20,6%
Santiago del Estero	0,441	-0,017	0,424	-0,096	0,328	74,5%	14,8%
Tucumán	0,440	-0,030	0,410	-0,077	0,333	75,7%	28,0%
Tierra del Fuego	0,394	-0,016	0,378	-0,058	0,320	81,4%	21,3%
Promedio provincias	0,442	-0,019	0,423	-0,070	0,353	80,1%	21,6%
Máximo	0,490	0,039	0,474	0,118	0,411	89,7%	37,9%
Mínimo	0,376	0,004	0,366	0,029	0,320	71,7%	3,2%
Max/Min	1,302	9,898	1,293	4,042	1,283	1,251	11,877
Coef. De variación	0,058	0,443	0,057	0,341	0,073	0,070	0,351

Tabla 6: Resumen de efectos RS: Argentina y jurisdicciones. 1997.

	Gini ex ante	RS (en efectivo)	Gini interim	RS (en especie)	Gini ex post	Gini ep / Gini ea	RS efectivo / (RS efectivo+RS especie)
Ciudad de Bs. As.	0,436	-0,019	0,418	-0,046	0,371	85,0%	29,0%
Buenos Aires	0,440	-0,030	0,410	-0,063	0,347	78,9%	32,2%
Catamarca	0,454	-0,017	0,437	-0,092	0,345	76,0%	15,4%
Córdoba	0,430	-0,013	0,417	-0,039	0,378	87,9%	25,1%
Corrientes	0,499	-0,025	0,474	-0,078	0,396	79,2%	24,4%
Chaco	0,492	-0,029	0,463	-0,087	0,375	76,3%	25,0%
Chubut	0,450	-0,024	0,426	-0,074	0,352	78,1%	24,3%
Entre Ríos	0,482	-0,023	0,459	-0,072	0,387	80,3%	23,9%
Formosa	0,448	-0,010	0,438	-0,099	0,339	75,6%	9,3%
Jujuy	0,521	-0,028	0,492	-0,106	0,386	74,2%	20,9%
La Pampa	0,424	-0,016	0,408	-0,072	0,336	79,1%	18,4%
La Rioja	0,440	-0,010	0,430	-0,109	0,321	73,0%	8,2%
Mendoza	0,435	-0,022	0,413	-0,055	0,358	82,2%	28,7%
Misiones	0,498	-0,022	0,475	-0,067	0,408	82,1%	25,0%
Neuquén	0,488	-0,023	0,465	-0,048	0,417	85,5%	32,2%
Río Negro	0,506	-0,023	0,482	-0,070	0,412	81,5%	25,0%
Salta	0,489	-0,035	0,453	-0,091	0,362	74,1%	27,8%
San Juan	0,477	-0,035	0,442	-0,093	0,349	73,2%	27,4%
San Luis	0,440	-0,009	0,432	-0,041	0,391	88,8%	17,5%
Santa Cruz	0,423	-0,011	0,412	-0,041	0,371	87,7%	20,7%
Santa Fe	0,426	-0,015	0,412	-0,045	0,367	86,1%	24,6%
Santiago del Estero	0,410	-0,017	0,394	-0,087	0,307	74,7%	16,1%
Tucumán	0,442	-0,029	0,413	-0,075	0,338	76,6%	27,9%
Tierra del Fuego	0,462	-0,017	0,445	-0,065	0,379	82,1%	21,1%
Promedio provincias	0,459	-0,021	0,438	-0,072	0,366	79,9%	22,9%
Máximo	0,521	0,035	0,492	0,109	0,417	88,8%	32,2%
Mínimo	0,410	0,009	0,394	0,039	0,307	73,0%	8,2%
Max/Min	1,269	4,089	1,251	2,782	1,360	1,216	3,930
Coef. De variación	0,068	0,370	0,062	0,297	0,078	0,062	0,273

Tabla 7: Resumen de efectos RS: Argentina y jurisdicciones. 1998.

	Gini ex ante	RS (en efectivo)	Gini interim	RS (en especie)	Gini ex post	Gini ep / Gini ea	RS efectivo / (RS efectivo+RS especie)
Ciudad de Bs. As.	0,435	-0,018	0,417	-0,051	0,366	84,2%	26,2%
Buenos Aires	0,439	-0,029	0,410	-0,066	0,343	78,2%	30,6%
Catamarca	0,446	-0,017	0,430	-0,102	0,328	73,4%	14,0%
Córdoba	0,430	-0,013	0,417	-0,042	0,375	87,2%	24,0%
Corrientes	0,472	-0,022	0,449	-0,069	0,381	80,7%	24,3%
Chaco	0,491	-0,028	0,462	-0,087	0,375	76,4%	24,6%
Chubut	0,437	-0,023	0,414	-0,063	0,351	80,4%	26,7%
Entre Ríos	0,435	-0,021	0,414	-0,070	0,344	79,1%	22,8%
Formosa	0,438	-0,013	0,425	-0,090	0,335	76,6%	12,5%
Jujuy	0,487	-0,025	0,462	-0,095	0,367	75,4%	21,0%
La Pampa	0,440	-0,014	0,426	-0,068	0,358	81,3%	16,7%
La Rioja	0,453	-0,014	0,439	-0,106	0,333	73,6%	11,7%
Mendoza	0,450	-0,022	0,429	-0,051	0,377	83,8%	29,7%
Misiones	0,472	-0,022	0,450	-0,059	0,392	82,9%	27,2%
Neuquén	0,463	-0,019	0,444	-0,032	0,412	89,1%	37,6%
Río Negro	0,494	-0,023	0,471	-0,066	0,405	82,0%	25,9%
Salta	0,483	-0,038	0,444	-0,090	0,355	73,5%	29,9%
San Juan	0,468	-0,039	0,430	-0,094	0,336	71,8%	29,3%
San Luis	0,446	-0,010	0,435	-0,039	0,396	88,9%	21,1%
Santa Cruz	0,412	-0,009	0,402	-0,036	0,367	89,2%	20,3%
Santa Fe	0,436	-0,015	0,421	-0,045	0,376	86,2%	24,8%
Santiago del Estero	0,433	-0,016	0,417	-0,091	0,326	75,3%	14,8%
Tucumán	0,465	-0,031	0,433	-0,077	0,356	76,6%	28,7%
Tierra del Fuego	0,425	-0,014	0,411	-0,058	0,353	83,0%	19,5%
Promedio provincias	0,452	-0,021	0,431	-0,069	0,363	80,4%	23,5%
Máximo	0,494	0,039	0,471	0,106	0,412	89,2%	37,6%
Mínimo	0,412	0,009	0,402	0,032	0,326	71,8%	11,7%
Max/Min	1,201	4,283	1,170	3,351	1,264	1,243	3,206
Coef. De variación	0,050	0,390	0,042	0,320	0,066	0,067	0,272

Tabla 8: Resumen de efectos RS: Argentina y jurisdicciones. 1999.

	Gini ex ante	RS (en efectivo)	Gini interim	RS (en especie)	Gini ex post	Gini ep / Gini ea	RS efectivo / (RS efectivo+RS especie)
Ciudad de Bs. As.	0,436	-0,020	0,416	-0,043	0,373	85,6%	31,6%
Buenos Aires	0,452	-0,028	0,424	-0,059	0,366	80,9%	32,1%
Catamarca	0,432	-0,018	0,414	-0,093	0,321	74,3%	15,9%
Córdoba	0,449	-0,013	0,436	-0,042	0,395	87,9%	23,1%
Corrientes	0,494	-0,019	0,476	-0,073	0,402	81,4%	20,2%
Chaco	0,537	-0,030	0,507	-0,101	0,406	75,5%	23,0%
Chubut	0,466	-0,022	0,444	-0,066	0,378	81,2%	24,6%
Entre Ríos	0,470	-0,020	0,451	-0,083	0,368	78,2%	19,1%
Formosa	0,484	-0,010	0,473	-0,114	0,359	74,3%	8,2%
Jujuy	0,508	-0,026	0,482	-0,114	0,367	72,4%	18,4%
La Pampa	0,399	-0,017	0,383	-0,074	0,309	77,3%	18,4%
La Rioja	0,467	-0,016	0,451	-0,125	0,326	69,9%	11,3%
Mendoza	0,462	-0,022	0,440	-0,058	0,382	82,6%	27,4%
Misiones	0,483	-0,021	0,462	-0,067	0,396	81,9%	23,6%
Neuquén	0,469	-0,022	0,447	-0,051	0,395	84,3%	30,0%
Río Negro	0,505	-0,025	0,480	-0,072	0,408	80,9%	25,5%
Salta	0,498	-0,036	0,462	-0,096	0,366	73,4%	27,5%
San Juan	0,491	-0,034	0,457	-0,102	0,355	72,3%	24,8%
San Luis	0,440	-0,016	0,423	-0,046	0,377	85,8%	25,9%
Santa Cruz	0,417	-0,011	0,406	-0,040	0,366	87,8%	21,1%
Santa Fe	0,439	-0,014	0,424	-0,049	0,375	85,6%	22,6%
Santiago del Estero	0,451	-0,022	0,429	-0,095	0,334	74,0%	19,0%
Tucumán	0,491	-0,030	0,462	-0,080	0,382	77,8%	27,1%
Tierra del Fuego	0,413	-0,018	0,395	-0,063	0,331	80,2%	22,4%
Promedio provincias	0,465	-0,021	0,444	-0,075	0,368	79,4%	22,6%
Máximo	0,537	0,036	0,507	0,125	0,408	87,9%	32,1%
Mínimo	0,399	0,010	0,383	0,040	0,309	69,9%	8,2%
Max/Min	1,346	3,548	1,326	3,108	1,323	1,258	3,898
Coef. De variación	0,072	0,324	0,068	0,334	0,075	0,067	0,256

Tabla 9: Resumen de efectos RS: Argentina y jurisdicciones. 2000.

	Gini ex ante	RS (en efectivo)	Gini interim	RS (en especie)	Gini ex post	Gini ep / Gini ea	RS efectivo / (RS efectivo+RS especie)
Ciudad de Bs. As.	0,451	-0,019	0,432	-0,038	0,394	87,3%	33,7%
Buenos Aires	0,457	-0,025	0,432	-0,053	0,379	82,8%	32,0%
Catamarca	0,447	-0,009	0,437	-0,092	0,345	77,3%	9,0%
Córdoba	0,430	-0,013	0,418	-0,040	0,377	87,7%	23,8%
Corrientes	0,432	-0,014	0,418	-0,068	0,350	81,0%	17,3%
Chaco	0,512	-0,025	0,488	-0,095	0,392	76,6%	20,6%
Chubut	0,446	-0,020	0,426	-0,051	0,375	84,1%	27,9%
Entre Ríos	0,470	-0,018	0,452	-0,081	0,371	78,8%	18,5%
Formosa	0,502	-0,014	0,488	-0,107	0,381	76,0%	11,4%
Jujuy	0,461	-0,015	0,446	-0,100	0,346	74,9%	13,0%
La Pampa	0,432	-0,015	0,416	-0,071	0,346	80,1%	17,8%
La Rioja	0,427	0,009	0,436	-0,093	0,342	80,2%	-10,2%
Mendoza	0,447	-0,019	0,427	-0,054	0,373	83,6%	26,4%
Misiones	0,483	-0,021	0,462	-0,064	0,398	82,5%	24,7%
Neuquén	0,465	-0,017	0,448	-0,030	0,418	89,9%	36,9%
Río Negro	0,497	-0,022	0,475	-0,063	0,413	83,0%	25,8%
Salta	0,478	-0,030	0,448	-0,084	0,364	76,2%	25,9%
San Juan	0,461	-0,031	0,430	-0,095	0,335	72,6%	24,6%
San Luis	0,450	-0,009	0,441	-0,048	0,393	87,3%	15,7%
Santa Cruz	0,396	-0,011	0,385	-0,035	0,351	88,5%	23,6%
Santa Fe	0,444	-0,013	0,431	-0,048	0,383	86,2%	21,3%
Santiago del Estero	0,440	-0,014	0,426	-0,095	0,331	75,3%	12,8%
Tucumán	0,498	-0,026	0,471	-0,071	0,400	80,4%	27,1%
Tierra del Fuego	0,445	-0,019	0,427	-0,050	0,376	84,5%	27,0%
Promedio provincias	0,457	-0,017	0,440	-0,068	0,372	81,5%	21,1%
Máximo	0,512	0,031	0,488	0,107	0,418	89,9%	36,9%
Mínimo	0,396	0,009	0,385	0,030	0,331	72,6%	9,0%
Max/Min	1,293	3,610	1,266	3,588	1,263	1,238	4,080
Coef. De variación	0,060	0,475	0,054	0,344	0,066	0,060	0,460

Tabla 10: Resumen de efectos RS: Argentina y jurisdicciones. 2001.

	Gini ex ante	RS (en efectivo)	Gini interim	RS (en especie)	Gini ex post	Gini ep / Gini ea	RS efectivo / (RS efectivo+RS especie)
Ciudad de Bs. As.	0,455	-0,017	0,438	-0,029	0,409	89,9%	37,3%
Buenos Aires	0,502	-0,025	0,477	-0,034	0,442	88,2%	42,3%
Catamarca	0,495	-0,019	0,475	-0,075	0,400	80,9%	20,6%
Córdoba	0,453	-0,017	0,436	-0,037	0,399	88,2%	31,1%
Corrientes	0,511	-0,027	0,484	-0,072	0,413	80,8%	27,2%
Chaco	0,530	-0,019	0,511	-0,075	0,436	82,2%	20,4%
Chubut	0,471	-0,021	0,450	-0,024	0,427	90,6%	46,8%
Entre Ríos	0,521	-0,023	0,498	-0,060	0,438	84,1%	28,0%
Formosa	0,496	-0,012	0,484	-0,085	0,399	80,4%	12,3%
Jujuy	0,490	-0,022	0,469	-0,087	0,382	77,9%	19,9%
La Pampa	0,474	-0,018	0,456	-0,065	0,391	82,5%	21,9%
La Rioja	0,491	-0,014	0,477	-0,101	0,376	76,7%	11,8%
Mendoza	0,484	-0,024	0,461	-0,035	0,426	87,9%	40,2%
Misiones	0,513	-0,026	0,487	-0,049	0,438	85,4%	34,7%
Neuquén	0,522	-0,020	0,502	-0,008	0,494	94,7%	72,2%
Río Negro	0,514	-0,023	0,491	-0,052	0,440	85,5%	30,9%
Salta	0,545	-0,036	0,509	-0,063	0,446	81,8%	36,3%
San Juan	0,514	-0,040	0,473	-0,093	0,380	74,0%	30,2%
San Luis	0,459	-0,019	0,440	-0,045	0,395	86,2%	29,4%
Santa Cruz	0,429	-0,015	0,415	-0,033	0,381	88,8%	30,7%
Santa Fe	0,481	-0,017	0,464	-0,048	0,416	86,6%	26,4%
Santiago del Estero	0,501	-0,026	0,475	-0,083	0,392	78,2%	24,2%
Tucumán	0,489	-0,033	0,455	-0,073	0,383	78,3%	31,4%
Tierra del Fuego	0,462	-0,017	0,445	-0,051	0,394	85,3%	25,1%
Promedio provincias	0,492	-0,022	0,470	-0,057	0,412	84,0%	30,5%
Máximo	0,545	0,040	0,511	0,101	0,494	94,7%	72,2%
Mínimo	0,429	0,012	0,415	0,008	0,376	74,0%	11,8%
Max/Min	1,270	3,385	1,232	13,091	1,313	1,279	6,094
Coef. De variación	0,057	0,315	0,052	0,423	0,069	0,060	0,406

Tabla 11. Resumen de efectos RS: Argentina y jurisdicciones. 2002.

	Gini ex ante	RS (en efectivo)	Gini interim	RS (en especie)	Gini ex post	Gini ep / Gini ea	RS efectivo / (RS efectivo+RS especie)
Ciudad de Bs. As.	0,451	-0,018	0,434	-0,038	0,395	87,5%	31,7%
Buenos Aires	0,467	-0,021	0,446	-0,055	0,391	83,6%	27,4%
Catamarca	0,480	-0,016	0,465	-0,110	0,354	73,8%	12,4%
Córdoba	0,432	-0,012	0,421	-0,058	0,363	84,0%	16,8%
Corrientes	0,503	-0,018	0,485	-0,085	0,400	79,5%	17,4%
Chaco	0,519	-0,014	0,506	-0,100	0,406	78,2%	12,0%
Chubut	0,444	-0,016	0,427	-0,052	0,376	84,7%	23,9%
Entre Ríos	0,491	-0,017	0,474	-0,093	0,381	77,6%	15,5%
Formosa	0,500	-0,009	0,491	-0,116	0,375	75,0%	7,0%
Jujuy	0,480	-0,011	0,469	-0,106	0,363	75,5%	9,8%
La Pampa	0,463	-0,016	0,447	-0,070	0,377	81,4%	18,7%
La Rioja	0,457	0,003	0,460	-0,109	0,351	76,8%	-2,5%
Mendoza	0,459	-0,017	0,442	-0,059	0,383	83,4%	22,4%
Misiones	0,504	-0,016	0,489	-0,068	0,421	83,5%	18,6%
Neuquén	0,468	-0,020	0,448	-0,042	0,406	86,7%	32,2%
Río Negro	0,504	-0,014	0,490	-0,072	0,418	82,9%	16,4%
Salta	0,499	-0,028	0,471	-0,100	0,371	74,3%	21,6%
San Juan	0,436	-0,020	0,416	-0,107	0,310	71,1%	15,6%
San Luis	0,484	-0,020	0,464	-0,057	0,408	84,2%	25,9%
Santa Cruz	0,412	-0,014	0,399	-0,035	0,364	88,2%	28,3%
Santa Fe	0,456	-0,013	0,443	-0,055	0,388	85,1%	19,3%
Santiago del Estero	0,470	-0,013	0,457	-0,103	0,354	75,3%	11,5%
Tucumán	0,474	-0,020	0,454	-0,085	0,369	77,8%	18,9%
Tierra del Fuego	0,426	-0,018	0,408	-0,052	0,356	83,5%	26,3%
Promedio provincias	0,470	-0,016	0,454	-0,076	0,378	80,6%	18,6%
Máximo	0,519	0,028	0,506	0,116	0,421	88,2%	32,2%
Mínimo	0,412	0,003	0,399	0,035	0,310	71,1%	2,5%
Max/Min	1,259	10,289	1,268	3,327	1,359	1,241	12,687
Coef. De variación	0,059	0,353	0,062	0,341	0,067	0,060	0,436

Tabla 11: Resumen de efectos RS: Argentina y jurisdicciones. 2003.

	Gini ex ante	RS (en efectivo)	Gini interim	RS (en especie)	Gini ex post	Gini ep / Gini ea	RS efectivo / (RS efectivo+RS especie)
Ciudad de Bs. As.	0,472	-0,020	0,452	-0,025	0,427	90,5%	45,2%
Buenos Aires	0,493	-0,030	0,463	-0,031	0,432	87,7%	48,7%
Catamarca	0,489	-0,033	0,456	-0,084	0,373	76,2%	28,3%
Córdoba	0,455	-0,026	0,429	-0,044	0,386	84,7%	36,8%
Corrientes	0,480	-0,042	0,438	-0,067	0,372	77,3%	38,6%
Chaco	0,517	-0,039	0,478	-0,077	0,400	77,5%	33,5%
Chubut	0,478	-0,028	0,450	-0,038	0,412	86,1%	42,6%
Entre Ríos	0,479	-0,029	0,450	-0,056	0,394	82,2%	34,4%
Formosa	0,493	-0,031	0,462	-0,078	0,384	77,9%	28,7%
Jujuy	0,489	-0,034	0,455	-0,091	0,364	74,4%	27,5%
La Pampa	0,495	-0,031	0,464	-0,074	0,390	78,8%	29,4%
La Rioja	0,492	-0,029	0,463	-0,106	0,358	72,7%	21,4%
Mendoza	0,475	-0,027	0,448	-0,038	0,410	86,3%	42,0%
Misiones	0,500	-0,034	0,467	-0,044	0,423	84,5%	43,2%
Neuquén	0,494	-0,026	0,468	-0,013	0,455	92,0%	66,8%
Río Negro	0,512	-0,029	0,483	-0,059	0,424	82,9%	32,8%
Salta	0,512	-0,048	0,463	-0,065	0,398	77,8%	42,6%
San Juan	0,494	-0,046	0,448	-0,081	0,366	74,2%	36,2%
San Luis	0,473	-0,035	0,438	-0,033	0,405	85,5%	51,2%
Santa Cruz	0,422	-0,019	0,404	-0,044	0,360	85,3%	30,0%
Santa Fe	0,466	-0,026	0,441	-0,058	0,383	82,1%	30,5%
Santiago del Estero	0,464	-0,036	0,427	-0,066	0,361	77,9%	35,6%
Tucumán	0,506	-0,047	0,459	-0,071	0,388	76,7%	39,7%
Tierra del Fuego	0,435	-0,018	0,417	-0,066	0,351	80,8%	21,1%
Promedio provincias	0,483	-0,032	0,451	-0,059	0,392	81,3%	37,0%
Máximo	0,517	0,048	0,483	0,106	0,455	92,0%	66,8%
Mínimo	0,422	0,018	0,404	0,013	0,351	72,7%	21,1%
Max/Min	1,223	2,742	1,197	8,077	1,295	1,266	3,167
Coef. De variación	0,048	0,261	0,041	0,387	0,069	0,065	0,274

Tabla 12: Resumen de efectos RS: Argentina y jurisdicciones. 2004.

	Gini ex ante	RS (en efectivo)	Gini interim	RS (en especie)	Gini ex post	Gini ep / Gini ea	RS efectivo / (RS efectivo+RS especie)
Ciudad de Bs. As.	0,440	-0,019	0,421	-0,027	0,394	89,5%	41,4%
Buenos Aires	0,460	-0,029	0,431	-0,040	0,391	84,9%	42,2%
Catamarca	0,507	-0,037	0,469	-0,092	0,377	74,4%	28,9%
Córdoba	0,493	-0,033	0,460	-0,051	0,409	83,0%	39,5%
Corrientes	0,532	-0,054	0,478	-0,081	0,396	74,5%	40,1%
Chaco	0,487	-0,052	0,435	-0,091	0,345	70,7%	36,5%
Chubut	0,503	-0,030	0,473	-0,046	0,427	84,9%	39,3%
Entre Ríos	0,506	-0,039	0,467	-0,074	0,394	77,8%	34,6%
Formosa	0,465	-0,039	0,426	-0,093	0,334	71,7%	29,4%
Jujuy	0,492	-0,045	0,446	-0,103	0,343	69,8%	30,5%
La Pampa	0,452	-0,034	0,419	-0,074	0,344	76,1%	31,1%
La Rioja	0,477	-0,043	0,433	-0,111	0,323	67,7%	28,1%
Mendoza	0,464	-0,030	0,435	-0,047	0,388	83,6%	38,8%
Misiones	0,462	-0,035	0,427	-0,041	0,387	83,6%	46,3%
Neuquén	0,468	-0,026	0,442	-0,014	0,428	91,5%	65,3%
Río Negro	0,502	-0,033	0,469	-0,075	0,394	78,5%	30,4%
Salta	0,539	-0,063	0,476	-0,082	0,394	73,1%	43,5%
San Juan	0,486	-0,048	0,438	-0,075	0,364	74,8%	39,2%
San Luis	0,437	-0,042	0,395	-0,038	0,357	81,7%	52,2%
Santa Cruz	0,402	-0,023	0,379	-0,059	0,320	79,7%	28,2%
Santa Fe	0,468	-0,028	0,440	-0,061	0,378	80,8%	31,7%
Santiago del Estero	0,495	-0,054	0,441	-0,094	0,347	70,1%	36,4%
Tucumán	0,530	-0,060	0,471	-0,100	0,371	69,9%	37,6%
Tierra del Fuego	0,433	-0,021	0,412	-0,058	0,354	81,6%	26,6%
Promedio provincias	0,479	-0,038	0,441	-0,068	0,373	78,1%	37,4%
Máximo	0,539	0,063	0,478	0,111	0,428	91,5%	65,3%
Mínimo	0,402	0,019	0,379	0,014	0,320	67,7%	26,6%
Max/Min	1,340	3,314	1,261	8,016	1,338	1,352	2,454
Coef. De variación	0,070	0,319	0,059	0,383	0,081	0,084	0,235

Tabla 13: Resumen de efectos RS: Argentina y jurisdicciones. 2005.

	Gini ex ante	RS (en efectivo)	Gini interim	RS (en especie)	Gini ex post	Gini ep / Gini ea	RS efectivo / (RS efectivo+RS especie)
Ciudad de Bs. As.	0,442	-0,022	0,420	-0,026	0,393	89,1%	45,1%
Buenos Aires	0,452	-0,033	0,419	-0,042	0,378	83,6%	43,9%
Catamarca	0,500	-0,043	0,457	-0,114	0,344	68,7%	27,5%
Córdoba	0,465	-0,036	0,429	-0,056	0,373	80,2%	39,1%
Corrientes	0,491	-0,067	0,424	-0,090	0,334	68,1%	42,7%
Chaco	0,529	-0,068	0,461	-0,101	0,360	68,1%	40,1%
Chubut	0,465	-0,034	0,431	-0,062	0,369	79,4%	35,3%
Entre Ríos	0,495	-0,049	0,446	-0,075	0,371	75,1%	39,5%
Formosa	0,452	-0,057	0,396	-0,097	0,299	66,1%	37,0%
Jujuy	0,459	-0,055	0,403	-0,103	0,300	65,5%	35,1%
La Pampa	0,441	-0,049	0,392	-0,085	0,308	69,7%	36,6%
La Rioja	0,487	-0,063	0,424	-0,118	0,306	62,7%	34,9%
Mendoza	0,436	-0,037	0,399	-0,050	0,349	80,0%	42,1%
Misiones	0,501	-0,048	0,453	-0,049	0,404	80,6%	49,2%
Neuquén	0,487	-0,030	0,457	-0,018	0,439	90,1%	62,8%
Río Negro	0,494	-0,037	0,457	-0,080	0,377	76,3%	31,8%
Salta	0,569	-0,080	0,489	-0,094	0,395	69,4%	46,1%
San Juan	0,488	-0,061	0,426	-0,082	0,344	70,6%	42,8%
San Luis	0,428	-0,048	0,380	-0,045	0,335	78,2%	51,8%
Santa Cruz	0,406	-0,027	0,379	-0,065	0,314	77,4%	29,5%
Santa Fe	0,464	-0,031	0,433	-0,062	0,370	79,8%	33,5%
Santiago del Estero	0,499	-0,064	0,435	-0,097	0,338	67,8%	40,0%
Tucumán	0,539	-0,071	0,468	-0,105	0,363	67,4%	40,4%
Tierra del Fuego	0,421	-0,022	0,398	-0,065	0,333	79,3%	25,6%
Promedio provincias	0,475	-0,047	0,428	-0,074	0,354	74,7%	39,7%
Máximo	0,569	0,080	0,489	0,118	0,439	90,1%	62,8%
Mínimo	0,406	0,022	0,379	0,018	0,299	62,7%	25,6%
Max/Min	1,403	3,693	1,292	6,618	1,469	1,437	2,455
Coef. De variación	0,082	0,352	0,068	0,368	0,100	0,101	0,205

Tabla 14: Resumen de efectos RS: Argentina y jurisdicciones. 2006.

	Gini ex ante	RS (en efectivo)	Gini interim	RS (en especie)	Gini ex post	Gini ep / Gini ea	RS efectivo / (RS efectivo+RS especie)
Ciudad de Bs. As.	0,418	-0,022	0,396	-0,028	0,368	88,0%	43,6%
Buenos Aires	0,446	-0,032	0,414	-0,043	0,371	83,2%	42,9%
Catamarca	0,469	-0,033	0,437	-0,082	0,355	75,6%	28,6%
Córdoba	0,469	-0,039	0,431	-0,057	0,374	79,6%	40,5%
Corrientes	0,501	-0,073	0,428	-0,084	0,345	68,7%	46,6%
Chaco	0,559	-0,077	0,482	-0,109	0,374	66,8%	41,4%
Chubut	0,440	-0,037	0,402	-0,065	0,338	76,7%	36,5%
Entre Ríos	0,455	-0,048	0,406	-0,076	0,331	72,7%	39,0%
Formosa	0,458	-0,064	0,394	-0,097	0,297	64,8%	39,7%
Jujuy	0,521	-0,063	0,458	-0,113	0,345	66,3%	35,8%
La Pampa	0,477	-0,062	0,415	-0,085	0,331	69,3%	42,0%
La Rioja	0,481	-0,074	0,408	-0,105	0,302	62,8%	41,2%
Mendoza	0,449	-0,039	0,409	-0,055	0,355	79,1%	41,9%
Misiones	0,486	-0,049	0,436	-0,048	0,389	80,1%	50,9%
Neuquén	0,511	-0,030	0,481	-0,021	0,460	90,0%	59,2%
Río Negro	0,494	-0,038	0,456	-0,081	0,374	75,8%	32,1%
Salta	0,542	-0,078	0,464	-0,082	0,381	70,3%	48,7%
San Juan	0,505	-0,065	0,441	-0,087	0,353	69,9%	42,5%
San Luis	0,446	-0,057	0,389	-0,051	0,339	75,9%	52,8%
Santa Cruz	0,399	-0,024	0,375	-0,059	0,315	79,1%	28,5%
Santa Fe	0,447	-0,033	0,415	-0,067	0,348	77,7%	32,7%
Santiago del Estero	0,550	-0,079	0,471	-0,105	0,366	66,5%	43,0%
Tucumán	0,499	-0,074	0,425	-0,104	0,320	64,3%	41,4%
Tierra del Fuego	0,421	-0,027	0,394	-0,076	0,318	75,5%	26,3%
Promedio provincias	0,477	-0,051	0,426	-0,074	0,352	74,1%	40,7%
Máximo	0,559	0,079	0,482	0,113	0,460	90,0%	59,2%
Mínimo	0,399	0,022	0,375	0,021	0,297	62,8%	26,3%
Max/Min	1,403	3,644	1,287	5,405	1,549	1,434	2,256
Coef. De variación	0,088	0,382	0,071	0,343	0,096	0,099	0,192

Tabla 15: Resumen de efectos RS: Argentina y jurisdicciones. 2007.

	Gini ex ante	RS (en efectivo)	Gini interim	RS (en especie)	Gini ex post	Gini ep / Gini ea	RS efectivo / (RS efectivo+RS especie)
Ciudad de Bs. As.	0,421	-0,021	0,399	-0,026	0,373	88,8%	45,3%
Buenos Aires	0,425	-0,023	0,401	-0,045	0,357	84,0%	34,2%
Catamarca	0,456	-0,024	0,431	-0,099	0,332	72,9%	19,7%
Córdoba	0,430	-0,026	0,404	-0,060	0,344	80,0%	30,1%
Corrientes	0,482	-0,051	0,431	-0,096	0,335	69,5%	35,0%
Chaco	0,505	-0,051	0,454	-0,122	0,332	65,7%	29,3%
Chubut	0,418	-0,031	0,387	-0,063	0,325	77,7%	32,7%
Entre Ríos	0,437	-0,029	0,408	-0,078	0,329	75,4%	27,2%
Formosa	0,463	-0,053	0,410	-0,125	0,285	61,5%	29,6%
Jujuy	0,470	-0,037	0,433	-0,126	0,307	65,4%	22,5%
La Pampa	0,474	-0,054	0,420	-0,087	0,333	70,2%	38,1%
La Rioja	0,500	-0,077	0,424	-0,116	0,307	61,4%	39,8%
Mendoza	0,431	-0,032	0,399	-0,062	0,337	78,3%	34,1%
Misiones	0,463	-0,034	0,429	-0,056	0,372	80,5%	37,6%
Neuquén	0,435	-0,030	0,405	-0,033	0,373	85,7%	47,7%
Río Negro	0,462	-0,023	0,439	-0,081	0,358	77,5%	22,0%
Salta	0,495	-0,059	0,436	-0,101	0,335	67,8%	36,8%
San Juan	0,460	-0,047	0,414	-0,098	0,316	68,6%	32,4%
San Luis	0,429	-0,047	0,382	-0,072	0,310	72,4%	39,5%
Santa Cruz	0,376	-0,020	0,355	-0,082	0,273	72,6%	19,9%
Santa Fe	0,430	-0,026	0,403	-0,079	0,324	75,5%	25,0%
Santiago del Estero	0,468	-0,048	0,420	-0,095	0,325	69,5%	33,3%
Tucumán	0,501	-0,052	0,450	-0,115	0,335	66,8%	31,1%
Tierra del Fuego	0,399	-0,032	0,367	-0,080	0,287	71,9%	28,4%
Promedio provincias	0,451	-0,039	0,413	-0,083	0,329	73,3%	32,1%
Máximo	0,505	0,077	0,454	0,126	0,373	88,8%	47,7%
Mínimo	0,376	0,020	0,355	0,026	0,273	61,4%	19,7%
Max/Min	1,344	3,755	1,278	4,875	1,369	1,445	2,417
Coef. De variación	0,074	0,381	0,059	0,336	0,081	0,099	0,229

Tabla 16: Resumen de efectos RS: Argentina y jurisdicciones. 2008.

	Gini ex ante	RS (en efectivo)	Gini interim	RS (en especie)	Gini ex post	Gini ep / Gini ea	RS efectivo / (RS efectivo+RS especie)
Ciudad de Bs. As.	0,414	-0,022	0,392	-0,026	0,367	88,6%	45,8%
Buenos Aires	0,412	-0,027	0,386	-0,051	0,335	81,2%	34,2%
Catamarca	0,449	-0,026	0,423	-0,107	0,316	70,4%	19,6%
Córdoba	0,412	-0,027	0,385	-0,073	0,312	75,8%	26,8%
Corrientes	0,484	-0,052	0,432	-0,103	0,329	67,9%	33,5%
Chaco	0,527	-0,061	0,466	-0,130	0,336	63,8%	31,8%
Chubut	0,407	-0,033	0,374	-0,084	0,290	71,3%	28,3%
Entre Ríos	0,421	-0,032	0,389	-0,086	0,303	71,9%	27,0%
Formosa	0,457	-0,070	0,388	-0,127	0,261	57,0%	35,3%
Jujuy	0,471	-0,041	0,430	-0,124	0,306	64,9%	25,0%
La Pampa	0,449	-0,041	0,408	-0,129	0,278	62,0%	24,1%
La Rioja	0,432	-0,048	0,384	-0,126	0,258	59,7%	27,7%
Mendoza	0,442	-0,037	0,404	-0,067	0,337	76,4%	35,9%
Misiones	0,461	-0,037	0,424	-0,052	0,373	80,8%	41,4%
Neuquén	0,445	-0,032	0,413	-0,043	0,370	83,1%	42,9%
Río Negro	0,486	-0,025	0,461	-0,084	0,377	77,6%	22,9%
Salta	0,479	-0,059	0,420	-0,097	0,323	67,4%	37,8%
San Juan	0,440	-0,051	0,389	-0,106	0,283	64,2%	32,6%
San Luis	0,439	-0,049	0,390	-0,068	0,322	73,4%	41,7%
Santa Cruz	0,410	-0,027	0,384	-0,099	0,285	69,4%	21,2%
Santa Fe	0,443	-0,026	0,417	-0,092	0,325	73,4%	21,7%
Santiago del Estero	0,473	-0,055	0,418	-0,095	0,322	68,2%	36,6%
Tucumán	0,492	-0,055	0,436	-0,119	0,318	64,6%	31,8%
Tierra del Fuego	0,383	-0,021	0,362	-0,080	0,282	73,6%	20,7%
Promedio provincias	0,447	-0,040	0,407	-0,090	0,317	71,1%	31,1%
Máximo	0,527	0,070	0,466	0,130	0,377	88,6%	45,8%
Mínimo	0,383	0,021	0,362	0,026	0,258	57,0%	19,6%
Max/Min	1,374	3,330	1,286	5,103	1,461	1,555	2,333
Coef. De variación	0,074	0,356	0,065	0,323	0,106	0,109	0,246

Tabla 17: Resumen de efectos RS: Argentina y jurisdicciones. 2009.

	Gini ex ante	RS (en efectivo)	Gini interim	RS (en especie)	Gini ex post	Gini ep / Gini ea	RS efectivo / (RS efectivo+RS especie)
Ciudad de Bs. As.	0,428	-0,026	0,402	-0,028	0,374	87,5%	47,9%
Buenos Aires	0,431	-0,034	0,397	-0,055	0,342	79,4%	38,6%
Catamarca	0,450	-0,027	0,423	-0,106	0,317	70,4%	20,3%
Córdoba	0,443	-0,034	0,409	-0,064	0,345	77,8%	34,9%
Corrientes	0,478	-0,064	0,414	-0,094	0,320	67,0%	40,6%
Chaco	0,521	-0,081	0,439	-0,125	0,314	60,3%	39,3%
Chubut	0,431	-0,037	0,394	-0,086	0,308	71,5%	29,9%
Entre Ríos	0,433	-0,038	0,395	-0,079	0,316	72,9%	32,2%
Formosa	0,490	-0,087	0,403	-0,134	0,269	54,9%	39,2%
Jujuy	0,445	-0,045	0,400	-0,122	0,278	62,4%	27,0%
La Pampa	0,447	-0,055	0,391	-0,127	0,264	59,1%	30,3%
La Rioja	0,457	-0,064	0,393	-0,131	0,262	57,3%	32,9%
Mendoza	0,423	-0,046	0,377	-0,071	0,306	72,2%	39,3%
Misiones	0,477	-0,041	0,436	-0,048	0,388	81,3%	46,5%
Neuquén	0,457	-0,032	0,425	-0,047	0,377	82,7%	40,0%
Río Negro	0,434	-0,023	0,410	-0,082	0,329	75,8%	22,2%
Salta	0,523	-0,074	0,449	-0,101	0,348	66,5%	42,1%
San Juan	0,517	-0,072	0,445	-0,115	0,330	63,8%	38,5%
San Luis	0,429	-0,046	0,383	-0,065	0,318	74,2%	41,2%
Santa Cruz	0,431	-0,027	0,404	-0,120	0,284	65,8%	18,5%
Santa Fe	0,445	-0,031	0,414	-0,087	0,327	73,5%	25,9%
Santiago del Estero	0,460	-0,059	0,401	-0,087	0,314	68,3%	40,7%
Tucumán	0,498	-0,063	0,435	-0,110	0,325	65,1%	36,5%
Tierra del Fuego	0,434	-0,025	0,409	-0,076	0,333	76,8%	24,5%
Promedio provincias	0,458	-0,047	0,410	-0,090	0,320	70,3%	34,6%
Máximo	0,523	0,087	0,449	0,134	0,388	87,5%	47,9%
Mínimo	0,423	0,023	0,377	0,028	0,262	54,9%	18,5%
Max/Min	1,235	3,711	1,191	4,811	1,481	1,593	2,582
Coef. De variación	0,069	0,408	0,048	0,331	0,105	0,120	0,235

Tabla 18: Resumen de efectos RS: Argentina y jurisdicciones. 2010.

	Gini ex ante	RS (en efectivo)	Gini interim	RS (en especie)	Gini ex post	Gini ep / Gini ea	RS efectivo / (RS efectivo+RS especie)
Ciudad de Bs. As.	0,414	-0,025	0,390	-0,025	0,364	87,9%	49,3%
Buenos Aires	0,418	-0,034	0,384	-0,055	0,329	78,7%	38,6%
Catamarca	0,446	-0,042	0,404	-0,124	0,280	62,9%	25,3%
Córdoba	0,430	-0,041	0,389	-0,076	0,313	72,8%	34,7%
Corrientes	0,467	-0,060	0,407	-0,095	0,312	66,7%	38,8%
Chaco	0,506	-0,081	0,426	-0,125	0,300	59,3%	39,2%
Chubut	0,442	-0,037	0,405	-0,101	0,304	68,9%	26,6%
Entre Ríos	0,435	-0,036	0,399	-0,086	0,313	72,0%	29,8%
Formosa	0,479	-0,075	0,404	-0,152	0,251	52,5%	32,9%
Jujuy	0,435	-0,049	0,386	-0,135	0,251	57,8%	26,6%
La Pampa	0,425	-0,037	0,388	-0,160	0,228	53,7%	19,0%
La Rioja	0,493	-0,095	0,398	-0,130	0,269	54,5%	42,2%
Mendoza	0,436	-0,046	0,390	-0,067	0,323	74,0%	40,6%
Misiones	0,456	-0,048	0,409	-0,048	0,360	79,0%	49,7%
Neuquén	0,407	-0,032	0,375	-0,053	0,322	79,1%	37,8%
Río Negro	0,467	-0,032	0,435	-0,085	0,350	74,9%	27,3%
Salta	0,502	-0,071	0,431	-0,113	0,317	63,2%	38,6%
San Juan	0,440	-0,061	0,379	-0,125	0,254	57,8%	32,7%
San Luis	0,440	-0,038	0,402	-0,073	0,329	74,8%	34,5%
Santa Cruz	0,403	-0,020	0,383	-0,125	0,258	63,9%	13,7%
Santa Fe	0,436	-0,027	0,409	-0,093	0,317	72,6%	22,6%
Santiago del Estero	0,430	-0,056	0,373	-0,081	0,292	68,1%	41,1%
Tucumán	0,474	-0,063	0,412	-0,113	0,299	62,9%	35,7%
Tierra del Fuego	0,403	-0,024	0,379	-0,076	0,304	75,3%	23,8%
Promedio provincias	0,445	-0,047	0,398	-0,096	0,302	68,0%	33,4%
Máximo	0,506	0,095	0,435	0,160	0,364	87,9%	49,7%
Mínimo	0,403	0,020	0,373	0,025	0,228	52,5%	13,7%
Max/Min	1,257	4,758	1,165	6,285	1,596	1,673	3,624
Coef. De variación	0,067	0,414	0,042	0,357	0,118	0,137	0,270

Sección II. Coeficientes de Gini antes y después de la Política Fiscal. Reordenamiento de las Provincias. Promedios 1995-2010; 1995-2001; 2003-2010

Tabla 19: Reordenamiento de jurisdicciones. Promedio 1995-2010.

	Promedio 1995 - 2010				
	Gini ex ante	Gini ex post	Ranking ex ante (de menor a mayor)	Ranking ex post (de menor a mayor)	Cambio de posición
Ciudad de Bs. As.	0,436	0,380	3	21	-18
Buenos Aires	0,448	0,367	9	18	-9
Catamarca	0,463	0,338	12	9	3
Córdoba	0,442	0,368	4	19	-15
Corrientes	0,481	0,363	20	14	6
Chaco	0,513	0,369	24	20	4
Chubut	0,446	0,356	8	11	-3
Entre Ríos	0,462	0,357	11	12	-1
Formosa	0,466	0,327	15	2	13
Jujuy	0,479	0,337	18	8	10
La Pampa	0,445	0,329	7	3	4
La Rioja	0,465	0,318	14	1	13
Mendoza	0,448	0,364	10	16	-6
Misiones	0,480	0,394	19	23	-4
Neuquén	0,469	0,411	16	24	-8
Río Negro	0,490	0,391	22	22	0
Salta	0,503	0,363	23	15	8
San Juan	0,474	0,332	17	5	12
San Luis	0,443	0,364	5	17	-12
Santa Cruz	0,406	0,329	1	4	-3
Santa Fe	0,444	0,361	6	13	-7
Santiago del Estero	0,464	0,334	13	6	7
Tucumán	0,486	0,351	21	10	11
Tierra del Fuego	0,424	0,337	2	7	-5

Tabla 20: Reordenamiento de jurisdicciones. Promedio 1995-2001.

	Promedio 1995 - 2001				
	Gini ex ante	Gini ex post	Ranking ex ante (de menor a mayor)	Ranking ex post (de menor a mayor)	Cambio de posición
Ciudad de Bs. As.	0,440	0,373	6	17	-11
Buenos Aires	0,447	0,357	11	11	0
Catamarca	0,450	0,331	13	2	11
Córdoba	0,431	0,376	5	18	-13
Corrientes	0,468	0,378	18	19	-1
Chaco	0,503	0,387	24	20	4
Chubut	0,441	0,356	8	10	-2
Entre Ríos	0,458	0,361	14	14	0
Formosa	0,459	0,351	15	7	8
Jujuy	0,484	0,359	22	12	10
La Pampa	0,427	0,342	3	5	-2
La Rioja	0,447	0,333	10	4	6
Mendoza	0,448	0,370	12	16	-4
Misiones	0,480	0,395	21	22	-1
Neuquén	0,468	0,408	19	24	-5
Río Negro	0,496	0,404	23	23	0
Salta	0,478	0,352	20	8	12
San Juan	0,463	0,332	16	3	13
San Luis	0,445	0,389	9	21	-12
Santa Cruz	0,402	0,354	1	9	-8
Santa Fe	0,431	0,369	4	15	-11
Santiago del Estero	0,441	0,327	7	1	6
Tucumán	0,465	0,359	17	13	4
Tierra del Fuego	0,427	0,347	2	6	-4

Tabla 21: Reordenamiento de jurisdicciones. Promedio 2003-2010.

	Promedio 2003 - 2010				
	Gini ex ante	Gini ex post	Ranking ex ante (de menor a mayor)	Ranking ex post (de menor a mayor)	Cambio de posición
Ciudad de Bs. As.	0,431	0,383	3	22	-19
Buenos Aires	0,442	0,367	5	20	-15
Catamarca	0,471	0,337	14	9	5
Córdoba	0,450	0,357	8	18	-10
Corrientes	0,490	0,343	21	12	9
Chaco	0,519	0,345	23	14	9
Chubut	0,448	0,347	7	15	-8
Entre Ríos	0,458	0,344	11	13	-2
Formosa	0,470	0,297	13	1	12
Jujuy	0,473	0,312	15	5	10
La Pampa	0,457	0,309	10	4	6
La Rioja	0,478	0,298	17	2	15
Mendoza	0,444	0,351	6	17	-11
Misiones	0,476	0,387	16	23	-7
Neuquén	0,463	0,403	12	24	-12
Río Negro	0,481	0,373	20	21	-1
Salta	0,520	0,362	24	19	5
San Juan	0,479	0,326	18	7	11
San Luis	0,440	0,339	4	10	-6
Santa Cruz	0,406	0,301	1	3	-2
Santa Fe	0,450	0,347	9	16	-7
Santiago del Estero	0,480	0,333	19	8	11
Tucumán	0,505	0,340	22	11	11
Tierra del Fuego	0,416	0,320	2	6	-4

Sección III. Coeficientes de Gini por Provincias y desagregación del coeficiente de Reynolds-Smolensky en efectos de las políticas fiscales Nacional y Provinciales. Promedios 1995-2010; 1995-2001; 2003-2010 y años 1995 a 2010

Tabla 22: Resumen de efectos RS: Provincias y Nación. Promedio 1995-2010.

	Promedio 1995 - 2010					
	Gini ex ante	RS Nación	RS Provincia	Gini ex post	% Nación	% Provincia
Ciudad de Bs. As.	0,436	-0,022	-0,034	0,380	38,7%	61,3%
Buenos Aires	0,448	-0,027	-0,054	0,367	33,5%	66,5%
Catamarca	0,463	-0,012	-0,113	0,338	9,3%	90,7%
Córdoba	0,442	-0,015	-0,059	0,368	20,2%	79,8%
Corrientes	0,481	-0,027	-0,091	0,363	23,1%	76,9%
Chaco	0,513	-0,026	-0,118	0,369	17,8%	82,2%
Chubut	0,446	-0,028	-0,063	0,356	30,7%	69,3%
Entre Ríos	0,462	-0,017	-0,087	0,357	16,6%	83,4%
Formosa	0,466	-0,014	-0,125	0,327	10,4%	89,6%
Jujuy	0,479	-0,021	-0,121	0,337	14,9%	85,1%
La Pampa	0,445	-0,013	-0,104	0,329	10,8%	89,2%
La Rioja	0,465	-0,003	-0,143	0,318	2,3%	97,7%
Mendoza	0,448	-0,018	-0,067	0,364	20,9%	79,1%
Misiones	0,480	-0,022	-0,064	0,394	25,7%	74,3%
Neuquén	0,469	-0,004	-0,054	0,411	6,9%	93,1%
Río Negro	0,490	-0,006	-0,092	0,391	6,5%	93,5%
Salta	0,503	-0,026	-0,115	0,363	18,5%	81,5%
San Juan	0,474	-0,026	-0,116	0,332	18,2%	81,8%
San Luis	0,443	-0,007	-0,073	0,364	8,2%	91,8%
Santa Cruz	0,406	-0,017	-0,060	0,329	22,1%	77,9%
Santa Fe	0,444	-0,025	-0,058	0,361	30,6%	69,4%
Santiago del Estero	0,464	-0,018	-0,112	0,334	13,7%	86,3%
Tucumán	0,486	-0,027	-0,109	0,351	19,6%	80,4%
Tierra del Fuego	0,424	-0,003	-0,083	0,337	3,9%	96,1%
Promedio provincias	0,462	-0,018	-0,088	0,356	16,7%	83,3%
Máximo	0,513	0,028	0,143	0,411	39%	98%
Mínimo	0,406	0,003	0,034	0,318	2%	61%
Max / Min	1,263	8,236	4,164	1,292	16,53	1,59
Coef. de var.	0,054	0,472	0,331	0,066	0,574	0,115

Tabla 23: Resumen de efectos RS: Provincias y Nación. Promedio 1995-2001.

	Promedio 1995 - 2001					
	Gini ex ante	RS Nación	RS Provincia	Gini ex post	% Nación	% Provincia
Ciudad de Bs. As.	0,440	-0,030	-0,036	0,373	45,0%	55,0%
Buenos Aires	0,447	-0,036	-0,055	0,357	39,4%	60,6%
Catamarca	0,450	0,000	-0,118	0,331	0,4%	99,6%
Córdoba	0,431	-0,004	-0,052	0,376	6,9%	93,1%
Corrientes	0,468	-0,017	-0,073	0,378	19,1%	80,9%
Chaco	0,503	-0,019	-0,098	0,387	16,1%	83,9%
Chubut	0,441	-0,020	-0,065	0,356	23,2%	76,8%
Entre Ríos	0,458	-0,015	-0,082	0,361	15,7%	84,3%
Formosa	0,459	-0,007	-0,100	0,351	6,7%	93,3%
Jujuy	0,484	-0,015	-0,110	0,359	12,0%	88,0%
La Pampa	0,427	-0,006	-0,079	0,342	6,7%	93,3%
La Rioja	0,447	0,008	-0,122	0,333	-6,8%	106,8%
Mendoza	0,448	-0,013	-0,065	0,370	16,2%	83,8%
Misiones	0,480	-0,016	-0,068	0,395	19,4%	80,6%
Neuquén	0,468	-0,002	-0,057	0,408	4,0%	96,0%
Río Negro	0,496	-0,001	-0,090	0,404	1,3%	98,7%
Salta	0,478	-0,015	-0,111	0,352	12,2%	87,8%
San Juan	0,463	-0,016	-0,115	0,332	12,4%	87,6%
San Luis	0,445	-0,004	-0,053	0,389	6,5%	93,5%
Santa Cruz	0,402	-0,007	-0,041	0,354	14,7%	85,3%
Santa Fe	0,431	-0,010	-0,052	0,369	15,5%	84,5%
Santiago del Estero	0,441	-0,011	-0,103	0,327	9,3%	90,7%
Tucumán	0,465	-0,015	-0,091	0,359	14,1%	85,9%
Tierra del Fuego	0,427	-0,003	-0,077	0,347	3,5%	96,5%
Total país	0,454	-0,011	-0,080	0,363	12,5%	87,5%
Máximo	0,503	0,036	0,122	0,408	45%	107%
Mínimo	0,402	0,0005	0,036	0,327	0%	55%
Max / Min	1,251	74,629	3,332	1,248	111,67	1,94
Coef. de var.	0,052	0,844	0,323	0,063	0,908	0,130

Tabla 24: Resumen de efectos RS: Provincias y Nación. Promedio 2003-2010.

	Promedio 2003 - 2010					
	Gini ex ante	RS Nación	RS Provincia	Gini ex post	% Nación	% Provincia
Ciudad de Bs. As.	0,431	-0,015	-0,033	0,383	31,9%	68,1%
Buenos Aires	0,442	-0,021	-0,054	0,367	28,4%	71,6%
Catamarca	0,471	-0,022	-0,112	0,337	16,3%	83,7%
Córdoba	0,450	-0,026	-0,067	0,357	27,5%	72,5%
Corrientes	0,490	-0,038	-0,109	0,343	25,6%	74,4%
Chaco	0,519	-0,034	-0,140	0,345	19,5%	80,5%
Chubut	0,448	-0,037	-0,065	0,347	36,3%	63,7%
Entre Ríos	0,458	-0,020	-0,093	0,344	17,9%	82,1%
Formosa	0,470	-0,023	-0,150	0,297	13,1%	86,9%
Jujuy	0,473	-0,028	-0,133	0,312	17,4%	82,6%
La Pampa	0,457	-0,019	-0,129	0,309	12,9%	87,1%
La Rioja	0,478	-0,014	-0,165	0,298	8,1%	91,9%
Mendoza	0,444	-0,023	-0,070	0,351	25,0%	75,0%
Misiones	0,476	-0,028	-0,061	0,387	31,6%	68,4%
Neuquén	0,463	-0,006	-0,054	0,403	10,6%	89,4%
Río Negro	0,481	-0,012	-0,097	0,373	10,6%	89,4%
Salta	0,520	-0,038	-0,121	0,362	23,6%	76,4%
San Juan	0,479	-0,036	-0,117	0,326	23,4%	76,6%
San Luis	0,440	-0,010	-0,091	0,339	9,6%	90,4%
Santa Cruz	0,406	-0,025	-0,080	0,301	24,1%	75,9%
Santa Fe	0,450	-0,040	-0,063	0,347	39,1%	60,9%
Santiago del Estero	0,480	-0,025	-0,121	0,333	17,3%	82,7%
Tucumán	0,505	-0,038	-0,127	0,340	23,2%	76,8%
Tierra del Fuego	0,416	-0,003	-0,093	0,320	3,1%	96,9%
Total país	0,464	-0,024	-0,098	0,342	19,9%	80,1%
Máximo	0,520	0,040	0,165	0,403	39%	97%
Mínimo	0,406	0,003	0,033	0,297	3%	61%
Max / Min	1,281	13,645	5,009	1,355	12,65	1,59
Coef. de var.	0,061	0,439	0,355	0,082	0,466	0,116

Tabla 25: Resumen de efectos RS: Provincias y Nación. 1995.

	Año 1995					
	Gini ex ante	RS Nación	RS Provincia	Gini ex post	% Nación	% Provincia
Ciudad de Bs. As.	0,424	-0,040	-0,041	0,343	49,3%	50,7%
Buenos Aires	0,435	-0,053	-0,052	0,330	50,5%	49,5%
Catamarca	0,446	-0,006	-0,134	0,305	4,5%	95,5%
Córdoba	0,420	-0,004	-0,051	0,365	7,0%	93,0%
Corrientes	0,430	-0,016	-0,057	0,356	22,1%	77,9%
Chaco	0,480	-0,023	-0,087	0,371	20,8%	79,2%
Chubut	0,417	-0,026	-0,067	0,324	28,0%	72,0%
Entre Ríos	0,408	-0,020	-0,068	0,320	22,8%	77,2%
Formosa	0,413	-0,005	-0,074	0,335	5,9%	94,1%
Jujuy	0,467	-0,020	-0,108	0,339	15,6%	84,4%
La Pampa	0,405	-0,003	-0,074	0,327	3,6%	96,4%
La Rioja	0,431	-0,002	-0,103	0,326	1,9%	98,1%
Mendoza	0,433	-0,018	-0,068	0,347	21,4%	78,6%
Misiones	0,459	-0,020	-0,061	0,378	24,3%	75,7%
Neuquén	0,465	-0,002	-0,064	0,399	3,5%	96,5%
Río Negro	0,473	-0,004	-0,097	0,372	4,4%	95,6%
Salta	0,433	-0,022	-0,103	0,309	17,4%	82,6%
San Juan	0,461	-0,024	-0,120	0,317	16,8%	83,2%
San Luis	0,423	-0,006	-0,051	0,367	9,9%	90,1%
Santa Cruz	0,379	-0,008	-0,044	0,327	15,3%	84,7%
Santa Fe	0,409	-0,013	-0,049	0,347	21,0%	79,0%
Santiago del Estero	0,438	-0,015	-0,113	0,309	12,0%	88,0%
Tucumán	0,444	-0,020	-0,089	0,335	18,5%	81,5%
Tierra del Fuego	0,420	-0,007	-0,099	0,314	6,8%	93,2%
Promedio provincias	0,434	-0,016	-0,078	0,340	16,8%	83,2%
Máximo	0,480	0,053	0,134	0,399	0,50	0,98
Mínimo	0,379	0,002	0,041	0,305	0,02	0,50
Max / Min	1,267	26,485	3,278	1,308	26,61	1,98
Coef. de var.	0,056	0,791	0,339	0,073	0,763	0,154

Tabla 26: Resumen de efectos RS: Provincias y Nación. 1996.

	Año 1996					
	Gini ex ante	RS Nación	RS Provincia	Gini ex post	% Nación	% Provincia
Ciudad de Bs. As.	0,444	-0,036	-0,037	0,371	49,5%	50,5%
Buenos Aires	0,439	-0,049	-0,050	0,340	49,1%	50,9%
Catamarca	0,444	-0,003	-0,119	0,322	2,8%	97,2%
Córdoba	0,428	-0,006	-0,044	0,377	11,6%	88,4%
Corrientes	0,446	-0,021	-0,061	0,363	25,6%	74,4%
Chaco	0,490	-0,023	-0,085	0,382	21,1%	78,9%
Chubut	0,424	-0,026	-0,064	0,334	28,5%	71,5%
Entre Ríos	0,449	-0,021	-0,071	0,357	22,9%	77,1%
Formosa	0,426	-0,009	-0,081	0,337	9,5%	90,5%
Jujuy	0,461	-0,021	-0,098	0,342	17,6%	82,4%
La Pampa	0,429	-0,006	-0,077	0,346	7,7%	92,3%
La Rioja	0,452	0,001	-0,123	0,330	-0,5%	100,5%
Mendoza	0,446	-0,015	-0,061	0,370	20,2%	79,8%
Misiones	0,458	-0,020	-0,065	0,372	23,9%	76,1%
Neuquén	0,458	-0,003	-0,044	0,411	7,2%	92,8%
Río Negro	0,489	-0,004	-0,086	0,399	4,6%	95,4%
Salta	0,470	-0,024	-0,105	0,342	18,3%	81,7%
San Juan	0,450	-0,026	-0,101	0,323	20,3%	79,7%
San Luis	0,432	-0,006	-0,039	0,387	13,7%	86,3%
Santa Cruz	0,376	-0,009	-0,032	0,335	22,0%	78,0%
Santa Fe	0,410	-0,014	-0,046	0,349	24,0%	76,0%
Santiago del Estero	0,441	-0,015	-0,097	0,328	13,4%	86,6%
Tucumán	0,440	-0,023	-0,084	0,333	21,4%	78,6%
Tierra del Fuego	0,394	-0,004	-0,069	0,320	5,3%	94,7%
Promedio provincias	0,442	-0,016	-0,073	0,353	18,1%	81,9%
Máximo	0,490	0,049	0,123	0,411	0,49	1,00
Mínimo	0,376	0,001	0,032	0,320	0,00	0,51
Max / Min	1,302	81,356	3,806	1,283	100,96	1,99
Coef. de var.	0,058	0,736	0,359	0,073	0,688	0,152

Tabla 27: Resumen de efectos RS: Provincias y Nación. 1997.

	Año 1997					
	Gini ex ante	RS Nación	RS Provincia	Gini ex post	% Nación	% Provincia
Ciudad de Bs. As.	0,435	-0,032	-0,036	0,366	47,0%	53,0%
Buenos Aires	0,439	-0,043	-0,053	0,343	45,1%	54,9%
Catamarca	0,446	0,003	-0,122	0,328	-2,7%	102,7%
Córdoba	0,430	-0,003	-0,052	0,375	6,0%	94,0%
Corrientes	0,472	-0,018	-0,073	0,381	19,7%	80,3%
Chaco	0,491	-0,022	-0,093	0,375	19,4%	80,6%
Chubut	0,437	-0,023	-0,063	0,351	26,6%	73,4%
Entre Ríos	0,435	-0,021	-0,070	0,344	22,6%	77,4%
Formosa	0,438	-0,008	-0,094	0,335	7,7%	92,3%
Jujuy	0,487	-0,018	-0,102	0,367	14,7%	85,3%
La Pampa	0,440	-0,006	-0,076	0,358	7,1%	92,9%
La Rioja	0,453	0,006	-0,126	0,333	-5,3%	105,3%
Mendoza	0,450	-0,015	-0,058	0,377	20,0%	80,0%
Misiones	0,472	-0,017	-0,064	0,392	21,0%	79,0%
Neuquén	0,463	-0,002	-0,048	0,412	4,9%	95,1%
Río Negro	0,494	-0,003	-0,087	0,405	2,9%	97,1%
Salta	0,483	-0,017	-0,111	0,355	13,4%	86,6%
San Juan	0,468	-0,022	-0,110	0,336	16,5%	83,5%
San Luis	0,446	-0,005	-0,044	0,396	10,2%	89,8%
Santa Cruz	0,412	-0,008	-0,037	0,367	17,5%	82,5%
Santa Fe	0,436	-0,012	-0,049	0,376	19,4%	80,6%
Santiago del Estero	0,433	-0,010	-0,097	0,326	9,2%	90,8%
Tucumán	0,465	-0,016	-0,093	0,356	14,4%	85,6%
Tierra del Fuego	0,425	0,000	-0,073	0,353	-0,3%	100,3%
Promedio provincias	0,452	-0,013	-0,076	0,363	14,5%	85,5%
Máximo	0,494	0,043	0,126	0,412	0,47	1,05
Mínimo	0,412	0,0002	0,036	0,326	0,00	0,53
Max / Min	1,201	211,997	3,464	1,264	167,18	1,99
Coef. de var.	0,050	0,884	0,352	0,066	0,879	0,149

Tabla 28: Resumen de efectos RS: Provincias y Nación. 1998.

	Año 1998					
	Gini ex ante	RS Nación	RS Provincia	Gini ex post	% Nación	% Provincia
Ciudad de Bs. As.	0,436	-0,031	-0,034	0,371	47,3%	52,7%
Buenos Aires	0,440	-0,038	-0,055	0,347	41,0%	59,0%
Catamarca	0,454	0,000	-0,109	0,345	0,4%	99,6%
Córdoba	0,430	-0,004	-0,049	0,378	6,9%	93,1%
Corrientes	0,499	-0,018	-0,086	0,396	17,0%	83,0%
Chaco	0,492	-0,021	-0,095	0,375	18,0%	82,0%
Chubut	0,450	-0,021	-0,078	0,352	21,0%	79,0%
Entre Ríos	0,482	-0,015	-0,080	0,387	16,2%	83,8%
Formosa	0,448	-0,005	-0,104	0,339	4,9%	95,1%
Jujuy	0,521	-0,018	-0,117	0,386	13,3%	86,7%
La Pampa	0,424	-0,006	-0,082	0,336	7,3%	92,7%
La Rioja	0,440	0,008	-0,127	0,321	-6,7%	106,7%
Mendoza	0,435	-0,014	-0,064	0,358	17,8%	82,2%
Misiones	0,498	-0,016	-0,074	0,408	17,5%	82,5%
Neuquén	0,488	-0,002	-0,069	0,417	3,1%	96,9%
Río Negro	0,506	-0,001	-0,092	0,412	1,6%	98,4%
Salta	0,489	-0,015	-0,112	0,362	11,7%	88,3%
San Juan	0,477	-0,018	-0,109	0,349	14,4%	85,6%
San Luis	0,440	-0,004	-0,046	0,391	7,5%	92,5%
Santa Cruz	0,423	-0,006	-0,046	0,371	12,3%	87,7%
Santa Fe	0,426	-0,011	-0,048	0,367	18,4%	81,6%
Santiago del Estero	0,410	-0,010	-0,094	0,307	9,7%	90,3%
Tucumán	0,442	-0,016	-0,088	0,338	15,2%	84,8%
Tierra del Fuego	0,462	0,000	-0,082	0,379	0,6%	99,4%
Promedio provincias	0,459	-0,012	-0,081	0,366	12,8%	87,2%
Máximo	0,521	0,038	0,127	0,417	0,47	1,07
Mínimo	0,410	0,000	0,034	0,307	0,00	0,53
Max / Min	1,269	80,850	3,676	1,360	109,56	2,02
Coef. de var.	0,068	0,877	0,316	0,078	0,933	0,136

Tabla 29: Resumen de efectos RS: Provincias y Nación. 1999.

	Año 1999					
	Gini ex ante	RS Nación	RS Provincia	Gini ex post	% Nación	% Provincia
Ciudad de Bs. As.	0,436	-0,027	-0,036	0,373	43,1%	56,9%
Buenos Aires	0,452	-0,028	-0,059	0,366	32,0%	68,0%
Catamarca	0,432	-0,002	-0,109	0,321	1,7%	98,3%
Córdoba	0,449	-0,002	-0,052	0,395	4,1%	95,9%
Corrientes	0,494	-0,014	-0,077	0,402	15,8%	84,2%
Chaco	0,537	-0,016	-0,115	0,406	12,3%	87,7%
Chubut	0,466	-0,016	-0,071	0,378	18,5%	81,5%
Entre Ríos	0,470	-0,010	-0,093	0,368	9,4%	90,6%
Formosa	0,484	-0,005	-0,119	0,359	4,4%	95,6%
Jujuy	0,508	-0,015	-0,125	0,367	10,5%	89,5%
La Pampa	0,399	-0,006	-0,085	0,309	6,2%	93,8%
La Rioja	0,467	0,006	-0,146	0,326	-3,9%	103,9%
Mendoza	0,462	-0,010	-0,071	0,382	12,0%	88,0%
Misiones	0,483	-0,013	-0,074	0,396	14,8%	85,2%
Neuquén	0,469	-0,002	-0,072	0,395	2,2%	97,8%
Río Negro	0,505	0,002	-0,098	0,408	-1,8%	101,8%
Salta	0,498	-0,011	-0,122	0,366	8,0%	92,0%
San Juan	0,491	-0,012	-0,123	0,355	9,1%	90,9%
San Luis	0,440	-0,003	-0,060	0,377	4,5%	95,5%
Santa Cruz	0,417	-0,005	-0,046	0,366	10,4%	89,6%
Santa Fe	0,439	-0,007	-0,056	0,375	11,1%	88,9%
Santiago del Estero	0,451	-0,012	-0,105	0,334	10,6%	89,4%
Tucumán	0,491	-0,012	-0,097	0,382	10,9%	89,1%
Tierra del Fuego	0,413	-0,003	-0,078	0,331	4,1%	95,9%
Promedio provincias	0,465	-0,009	-0,087	0,368	9,7%	90,3%
Máximo	0,537	0,028	0,146	0,408	0,43	1,04
Mínimo	0,399	0,002	0,036	0,309	0,02	0,57
Max / Min	1,346	17,022	4,094	1,323	25,87	1,83
Coef. de var.	0,072	0,859	0,335	0,075	1,040	0,111

Tabla 30: Resumen de efectos RS: Provincias y Nación. 2000.

	Año 2000					
	Gini ex ante	RS Nación	RS Provincia	Gini ex post	% Nación	% Provincia
Ciudad de Bs. As.	0,451	-0,023	-0,035	0,394	39,2%	60,8%
Buenos Aires	0,457	-0,020	-0,058	0,379	25,8%	74,2%
Catamarca	0,447	0,006	-0,107	0,345	-5,9%	105,9%
Córdoba	0,430	-0,001	-0,051	0,377	2,5%	97,5%
Corrientes	0,432	-0,013	-0,069	0,350	16,4%	83,6%
Chaco	0,512	-0,012	-0,108	0,392	10,3%	89,7%
Chubut	0,446	-0,013	-0,058	0,375	18,0%	82,0%
Entre Ríos	0,470	-0,007	-0,092	0,371	7,3%	92,7%
Formosa	0,502	-0,007	-0,114	0,381	5,5%	94,5%
Jujuy	0,461	-0,004	-0,111	0,346	3,6%	96,4%
La Pampa	0,432	-0,004	-0,082	0,346	4,8%	95,2%
La Rioja	0,427	0,022	-0,107	0,342	-26,5%	126,5%
Mendoza	0,447	-0,007	-0,067	0,373	8,9%	91,1%
Misiones	0,483	-0,013	-0,072	0,398	15,1%	84,9%
Neuquén	0,465	-0,001	-0,046	0,418	2,1%	97,9%
Río Negro	0,497	0,004	-0,089	0,413	-4,6%	104,6%
Salta	0,478	-0,005	-0,109	0,364	4,2%	95,8%
San Juan	0,461	-0,004	-0,122	0,335	3,4%	96,6%
San Luis	0,450	0,000	-0,057	0,393	0,3%	99,7%
Santa Cruz	0,396	-0,006	-0,039	0,351	13,5%	86,5%
Santa Fe	0,444	-0,003	-0,059	0,383	4,8%	95,2%
Santiago del Estero	0,440	-0,002	-0,107	0,331	1,4%	98,6%
Tucumán	0,498	-0,006	-0,091	0,400	6,1%	93,9%
Tierra del Fuego	0,445	-0,001	-0,068	0,376	1,9%	98,1%
Promedio provincias	0,457	-0,005	-0,080	0,372	5,9%	94,1%
Máximo	0,512	0,023	0,122	0,418	0,39	1,26
Mínimo	0,396	0,0002	0,035	0,331	0,00	0,61
Max / Min	1,293	122,295	3,487	1,263	121,40	2,08
Coef. de var.	0,060	1,785	0,332	0,066	2,042	0,128

Tabla 31: Resumen de efectos RS: Provincias y Nación. 2001.

	Año 2001					
	Gini ex ante	RS Nación	RS Provincia	Gini ex post	% Nación	% Provincia
Ciudad de Bs. As.	0,451	-0,020	-0,036	0,395	36,3%	63,7%
Buenos Aires	0,467	-0,019	-0,058	0,391	24,6%	75,4%
Catamarca	0,480	0,000	-0,126	0,354	0,3%	99,7%
Córdoba	0,432	-0,007	-0,063	0,363	9,8%	90,2%
Corrientes	0,503	-0,019	-0,084	0,400	18,7%	81,3%
Chaco	0,519	-0,014	-0,099	0,406	12,3%	87,7%
Chubut	0,444	-0,013	-0,054	0,376	19,9%	80,1%
Entre Ríos	0,491	-0,013	-0,097	0,381	11,5%	88,5%
Formosa	0,500	-0,011	-0,114	0,375	9,0%	91,0%
Jujuy	0,480	-0,009	-0,108	0,363	8,0%	92,0%
La Pampa	0,463	-0,009	-0,077	0,377	9,9%	90,1%
La Rioja	0,457	0,013	-0,119	0,351	-12,6%	112,6%
Mendoza	0,459	-0,009	-0,067	0,383	12,4%	87,6%
Misiones	0,504	-0,016	-0,067	0,421	19,8%	80,2%
Neuquén	0,468	-0,004	-0,059	0,406	5,9%	94,1%
Río Negro	0,504	-0,002	-0,085	0,418	1,8%	98,2%
Salta	0,499	-0,015	-0,113	0,371	12,1%	87,9%
San Juan	0,436	-0,007	-0,119	0,310	5,6%	94,4%
San Luis	0,484	-0,002	-0,074	0,408	3,1%	96,9%
Santa Cruz	0,412	-0,007	-0,042	0,364	13,4%	86,6%
Santa Fe	0,456	-0,007	-0,061	0,388	10,9%	89,1%
Santiago del Estero	0,470	-0,010	-0,107	0,354	8,4%	91,6%
Tucumán	0,474	-0,012	-0,093	0,369	11,1%	88,9%
Tierra del Fuego	0,426	-0,003	-0,067	0,356	4,7%	95,3%
Promedio provincias	0,470	-0,009	-0,083	0,378	9,8%	90,2%
Máximo	0,519	0,020	0,126	0,421	0,36	1,13
Mínimo	0,412	0,0004	0,036	0,310	0,00	0,64
Max / Min	1,259	46,421	3,507	1,359	104,14	1,77
Coef. de var.	0,059	0,819	0,316	0,067	0,946	0,103

Tabla 32: Resumen de efectos RS: Provincias y Nación. 2002.

	Año 2002					
	Gini ex ante	RS Nación	RS Provincia	Gini ex post	% Nación	% Provincia
Ciudad de Bs. As.	0,455	-0,015	-0,032	0,409	31,5%	68,5%
Buenos Aires	0,502	-0,013	-0,046	0,442	22,6%	77,4%
Catamarca	0,495	-0,006	-0,088	0,400	6,4%	93,6%
Córdoba	0,453	-0,008	-0,045	0,399	15,3%	84,7%
Corrientes	0,511	-0,019	-0,079	0,413	19,3%	80,7%
Chaco	0,530	-0,007	-0,087	0,436	7,3%	92,7%
Chubut	0,471	-0,013	-0,032	0,427	28,9%	71,1%
Entre Ríos	0,521	-0,007	-0,075	0,438	9,0%	91,0%
Formosa	0,496	0,000	-0,097	0,399	0,5%	99,5%
Jujuy	0,490	-0,009	-0,100	0,382	8,0%	92,0%
La Pampa	0,474	-0,009	-0,074	0,391	10,3%	89,7%
La Rioja	0,491	0,007	-0,121	0,376	-5,8%	105,8%
Mendoza	0,484	-0,008	-0,051	0,426	13,0%	87,0%
Misiones	0,513	-0,014	-0,061	0,438	18,2%	81,8%
Neuquén	0,522	0,003	-0,031	0,494	-12,1%	112,1%
Río Negro	0,514	-0,003	-0,072	0,440	3,7%	96,3%
Salta	0,545	-0,009	-0,091	0,446	8,8%	91,2%
San Juan	0,514	-0,013	-0,120	0,380	10,0%	90,0%
San Luis	0,459	-0,001	-0,062	0,395	1,5%	98,5%
Santa Cruz	0,429	-0,018	-0,030	0,381	37,8%	62,2%
Santa Fe	0,481	-0,015	-0,049	0,416	23,8%	76,2%
Santiago del Estero	0,501	-0,008	-0,101	0,392	7,6%	92,4%
Tucumán	0,489	-0,015	-0,091	0,383	13,8%	86,2%
Tierra del Fuego	0,462	-0,011	-0,057	0,394	16,2%	83,8%
Promedio provincias	0,492	-0,009	-0,071	0,412	11,1%	88,9%
Máximo	0,545	0,019	0,121	0,494	0,38	1,12
Mínimo	0,429	0,0005	0,030	0,376	0,00	0,62
Max / Min	1,270	39,996	4,043	1,313	77,46	1,80
Coef. de var.	0,057	0,736	0,393	0,069	1,038	0,129

Tabla 33: Resumen de efectos RS: Provincias y Nación. 2003.

	Año 2003					
	Gini ex ante	RS Nación	RS Provincia	Gini ex post	% Nación	% Provincia
Ciudad de js. As.	0,472	-0,015	-0,030	0,427	33,0%	67,0%
Buenos Aires	0,493	-0,017	-0,044	0,432	27,5%	72,5%
Catamarca	0,489	-0,016	-0,100	0,373	13,9%	86,1%
Córdoba	0,455	-0,018	-0,052	0,386	25,3%	74,7%
Corrientes	0,480	-0,033	-0,076	0,372	30,5%	69,5%
Chaco	0,517	-0,023	-0,094	0,400	19,4%	80,6%
Chujut	0,478	-0,022	-0,044	0,412	33,9%	66,1%
Entre Ríos	0,479	-0,016	-0,069	0,394	19,0%	81,0%
Formosa	0,493	-0,012	-0,097	0,384	11,3%	88,7%
Jujuy	0,489	-0,017	-0,108	0,364	13,8%	86,2%
La Pampa	0,495	-0,016	-0,089	0,390	15,0%	85,0%
La Rioja	0,492	-0,003	-0,131	0,358	2,2%	97,8%
Mendoza	0,475	-0,015	-0,050	0,410	22,5%	77,5%
Misiones	0,500	-0,023	-0,055	0,423	29,6%	70,4%
Neuquén	0,494	0,002	-0,041	0,455	-3,9%	103,9%
Río Negro	0,512	-0,012	-0,076	0,424	13,3%	86,7%
Salta	0,512	-0,022	-0,092	0,398	19,1%	80,9%
San Juan	0,494	-0,020	-0,107	0,366	15,7%	84,3%
San Luis	0,473	-0,006	-0,063	0,405	8,5%	91,5%
Santa Cruz	0,422	-0,028	-0,034	0,360	45,6%	54,4%
Santa Fe	0,466	-0,030	-0,053	0,383	36,3%	63,7%
Santiago del Estero	0,464	-0,016	-0,086	0,361	15,6%	84,4%
Tucumán	0,506	-0,028	-0,090	0,388	23,7%	76,3%
Tierra del Fuego	0,435	-0,013	-0,070	0,351	16,0%	84,0%
Promedio provincias	0,483	-0,017	-0,073	0,392	19,3%	80,7%
Máximo	0,517	0,033	0,131	0,455	0,46	1,04
Mínimo	0,422	0,002	0,030	0,351	0,02	0,54
Max / Min	1,223	21,433	4,382	1,295	20,84	1,91
Coef. de var.	0,048	0,470	0,368	0,069	0,580	0,139

Tabla 34: Resumen de efectos RS: Provincias y Nación. 2004.

	Año 2004					
	Gini ex ante	RS Nación	RS Provincia	Gini ex post	% Nación	% Provincia
Ciudad de Bs. As.	0,440	-0,016	-0,030	0,394	35,1%	64,9%
Buenos Aires	0,460	-0,025	-0,044	0,391	35,9%	64,1%
Catamarca	0,507	-0,024	-0,105	0,377	18,7%	81,3%
Córdoba	0,493	-0,022	-0,062	0,409	25,9%	74,1%
Corrientes	0,532	-0,043	-0,093	0,396	31,8%	68,2%
Chaco	0,487	-0,039	-0,103	0,345	27,6%	72,4%
Chubut	0,503	-0,027	-0,049	0,427	35,8%	64,2%
Entre Ríos	0,506	-0,023	-0,090	0,394	20,5%	79,5%
Formosa	0,465	-0,022	-0,110	0,334	16,6%	83,4%
Jujuy	0,492	-0,030	-0,119	0,343	20,0%	80,0%
La Pampa	0,452	-0,023	-0,084	0,344	21,7%	78,3%
La Rioja	0,477	-0,014	-0,140	0,323	8,9%	91,1%
Mendoza	0,464	-0,021	-0,055	0,388	27,2%	72,8%
Misiones	0,462	-0,030	-0,046	0,387	39,7%	60,3%
Neuquén	0,468	-0,004	-0,036	0,428	10,8%	89,2%
Río Negro	0,502	-0,017	-0,090	0,394	16,1%	83,9%
Salta	0,539	-0,035	-0,110	0,394	23,9%	76,1%
San Juan	0,486	-0,031	-0,091	0,364	25,6%	74,4%
San Luis	0,437	-0,009	-0,071	0,357	11,4%	88,6%
Santa Cruz	0,402	-0,029	-0,052	0,320	35,9%	64,1%
Santa Fe	0,468	-0,040	-0,050	0,378	44,0%	56,0%
Santiago del Estero	0,495	-0,033	-0,115	0,347	22,5%	77,5%
Tucumán	0,530	-0,041	-0,118	0,371	25,9%	74,1%
Tierra del Fuego	0,433	-0,013	-0,067	0,354	15,8%	84,2%
Promedio provincias	0,479	-0,026	-0,080	0,373	24,1%	75,9%
Máximo	0,539	0,043	0,140	0,428	0,44	0,91
Mínimo	0,402	0,004	0,030	0,320	0,09	0,56
Max / Min	1,340	10,061	4,702	1,338	4,95	1,63
Coef. de var.	0,070	0,403	0,384	0,081	0,395	0,125

Tabla 35: Resumen de efectos RS: Provincias y Nación. 2005.

	Año 2005					
	Gini ex ante	RS Nación	RS Provincia	Gini ex post	% Nación	% Provincia
Ciudad de Bs. As.	0,442	-0,016	-0,032	0,393	33,2%	66,8%
Buenos Aires	0,452	-0,026	-0,048	0,378	34,9%	65,1%
Catamarca	0,500	-0,030	-0,127	0,344	19,1%	80,9%
Córdoba	0,465	-0,029	-0,063	0,373	31,9%	68,1%
Corrientes	0,491	-0,048	-0,109	0,334	30,6%	69,4%
Chaco	0,529	-0,043	-0,126	0,360	25,4%	74,6%
Chubut	0,465	-0,033	-0,062	0,369	34,9%	65,1%
Entre Ríos	0,495	-0,031	-0,092	0,371	25,2%	74,8%
Formosa	0,452	-0,030	-0,123	0,299	19,7%	80,3%
Jujuy	0,459	-0,039	-0,120	0,300	24,4%	75,6%
La Pampa	0,441	-0,029	-0,105	0,308	21,6%	78,4%
La Rioja	0,487	-0,019	-0,162	0,306	10,6%	89,4%
Mendoza	0,436	-0,027	-0,060	0,349	31,0%	69,0%
Misiones	0,501	-0,037	-0,060	0,404	37,9%	62,1%
Neuquén	0,487	-0,007	-0,041	0,439	14,1%	85,9%
Río Negro	0,494	-0,019	-0,098	0,377	16,1%	83,9%
Salta	0,569	-0,044	-0,130	0,395	25,2%	74,8%
San Juan	0,488	-0,041	-0,103	0,344	28,5%	71,5%
San Luis	0,428	-0,012	-0,082	0,335	12,7%	87,3%
Santa Cruz	0,406	-0,028	-0,064	0,314	30,3%	69,7%
Santa Fe	0,464	-0,039	-0,054	0,370	41,9%	58,1%
Santiago del Estero	0,499	-0,037	-0,124	0,338	23,2%	76,8%
Tucumán	0,539	-0,049	-0,127	0,363	27,9%	72,1%
Tierra del Fuego	0,421	-0,013	-0,075	0,333	14,4%	85,6%
Promedio provincias	0,475	-0,030	-0,091	0,354	24,9%	75,1%
Máximo	0,569	0,049	0,162	0,439	0,42	0,89
Mínimo	0,406	0,007	0,032	0,299	0,11	0,58
Max / Min	1,403	7,244	5,040	1,469	3,94	1,54
Coef. de var.	0,082	0,382	0,381	0,100	0,336	0,112

Tabla 36: Resumen de efectos RS: Provincias y Nación. 2006.

	Año 2006					
	Gini ex ante	RS Nación	RS Provincia	Gini ex post	% Nación	% Provincia
Ciudad de Bs. As.	0,418	-0,015	-0,035	0,368	30,9%	69,1%
Buenos Aires	0,446	-0,024	-0,051	0,371	32,3%	67,7%
Catamarca	0,469	-0,024	-0,090	0,355	21,3%	78,7%
Córdoba	0,469	-0,029	-0,067	0,374	30,1%	69,9%
Corrientes	0,501	-0,052	-0,104	0,345	33,4%	66,6%
Chaco	0,559	-0,049	-0,137	0,374	26,2%	73,8%
Chubut	0,440	-0,043	-0,059	0,338	42,1%	57,9%
Entre Ríos	0,455	-0,030	-0,094	0,331	24,5%	75,5%
Formosa	0,458	-0,032	-0,130	0,297	19,7%	80,3%
Jujuy	0,521	-0,037	-0,138	0,345	21,3%	78,7%
La Pampa	0,477	-0,028	-0,118	0,331	19,4%	80,6%
La Rioja	0,481	-0,021	-0,158	0,302	12,0%	88,0%
Mendoza	0,449	-0,026	-0,068	0,355	27,8%	72,2%
Misiones	0,486	-0,037	-0,059	0,389	38,7%	61,3%
Neuquén	0,511	-0,004	-0,047	0,460	7,5%	92,5%
Río Negro	0,494	-0,015	-0,105	0,374	12,1%	87,9%
Salta	0,542	-0,047	-0,114	0,381	29,3%	70,7%
San Juan	0,505	-0,040	-0,112	0,353	26,5%	73,5%
San Luis	0,446	-0,013	-0,095	0,339	11,9%	88,1%
Santa Cruz	0,399	-0,028	-0,055	0,315	33,3%	66,7%
Santa Fe	0,447	-0,041	-0,059	0,348	41,3%	58,7%
Santiago del Estero	0,550	-0,038	-0,147	0,366	20,6%	79,4%
Tucumán	0,499	-0,053	-0,125	0,320	29,7%	70,3%
Tierra del Fuego	0,421	-0,006	-0,097	0,318	5,6%	94,4%
Promedio provincias	0,477	-0,031	-0,094	0,352	24,5%	75,5%
Máximo	0,559	0,053	0,158	0,460	0,42	0,94
Mínimo	0,399	0,004	0,035	0,297	0,06	0,58
Max / Min	1,403	13,743	4,573	1,549	7,46	1,63
Coef. de var.	0,088	0,453	0,374	0,096	0,412	0,134

Tabla 37: Resumen de efectos RS: Provincias y Nación. 2007.

	Año2007					
	Gini ex ante	RS Nación	RS Provincia	Gini ex post	% Nación	% Provincia
Ciudad de Bs. As.	0,421	-0,014	-0,033	0,373	29,9%	70,1%
Buenos Aires	0,425	-0,018	-0,050	0,357	25,8%	74,2%
Catamarca	0,456	-0,017	-0,106	0,332	14,1%	85,9%
Córdoba	0,430	-0,024	-0,063	0,344	27,3%	72,7%
Corrientes	0,482	-0,030	-0,117	0,335	20,6%	79,4%
Chaco	0,505	-0,030	-0,144	0,332	17,1%	82,9%
Chubut	0,418	-0,028	-0,065	0,325	30,1%	69,9%
Entre Ríos	0,437	-0,016	-0,091	0,329	15,1%	84,9%
Formosa	0,463	-0,016	-0,162	0,285	8,9%	91,1%
Jujuy	0,470	-0,022	-0,140	0,307	13,8%	86,2%
La Pampa	0,474	-0,015	-0,126	0,333	10,7%	89,3%
La Rioja	0,500	-0,013	-0,180	0,307	7,0%	93,0%
Mendoza	0,431	-0,020	-0,074	0,337	21,0%	79,0%
Misiones	0,463	-0,023	-0,067	0,372	25,5%	74,5%
Neuquén	0,435	-0,007	-0,055	0,373	12,0%	88,0%
Río Negro	0,462	-0,003	-0,101	0,358	3,2%	96,8%
Salta	0,495	-0,034	-0,126	0,335	21,0%	79,0%
San Juan	0,460	-0,028	-0,117	0,316	19,5%	80,5%
San Luis	0,429	-0,007	-0,111	0,310	6,3%	93,7%
Santa Cruz	0,376	-0,019	-0,084	0,273	18,6%	81,4%
Santa Fe	0,430	-0,040	-0,065	0,324	38,0%	62,0%
Santiago del Estero	0,468	-0,017	-0,126	0,325	12,0%	88,0%
Tucumán	0,501	-0,032	-0,134	0,335	19,2%	80,8%
Tierra del Fuego	0,399	-0,001	-0,111	0,287	0,9%	99,1%
Promedio provincias	0,451	-0,020	-0,102	0,329	16,3%	83,7%
Máximo	0,505	0,040	0,180	0,373	0,38	0,99
Mínimo	0,376	0,001	0,033	0,273	0,01	0,62
Max / Min	1,344	40,852	5,427	1,369	43,47	1,60
Coef. de var.	0,074	0,493	0,369	0,081	0,563	0,109

Tabla 39: Resumen de efectos RS: Provincias y Nación. 2008.

	Año 2008					
	Gini ex ante	RS Nación	RS Provincia	Gini ex post	% Nación	% Provincia
Ciudad de Bs. As.	0,414	-0,014	-0,033	0,367	29,7%	70,3%
Buenos Aires	0,412	-0,022	-0,056	0,335	27,9%	72,1%
Catamarca	0,449	-0,019	-0,114	0,316	14,2%	85,8%
Córdoba	0,412	-0,032	-0,068	0,312	32,4%	67,6%
Corrientes	0,484	-0,029	-0,126	0,329	18,6%	81,4%
Chaco	0,527	-0,029	-0,162	0,336	15,0%	85,0%
Chubut	0,407	-0,044	-0,072	0,290	38,1%	61,9%
Entre Ríos	0,421	-0,019	-0,099	0,303	16,1%	83,9%
Formosa	0,457	-0,020	-0,176	0,261	10,3%	89,7%
Jujuy	0,471	-0,026	-0,140	0,306	15,5%	84,5%
La Pampa	0,449	-0,020	-0,150	0,278	11,8%	88,2%
La Rioja	0,432	-0,014	-0,160	0,258	8,0%	92,0%
Mendoza	0,442	-0,024	-0,080	0,337	22,9%	77,1%
Misiones	0,461	-0,024	-0,065	0,373	26,7%	73,3%
Neuquén	0,445	-0,009	-0,067	0,370	11,4%	88,6%
Río Negro	0,486	-0,009	-0,100	0,377	8,6%	91,4%
Salta	0,479	-0,041	-0,115	0,323	26,4%	73,6%
San Juan	0,440	-0,034	-0,124	0,283	21,4%	78,6%
San Luis	0,439	-0,009	-0,107	0,322	8,1%	91,9%
Santa Cruz	0,410	-0,015	-0,110	0,285	12,2%	87,8%
Santa Fe	0,443	-0,050	-0,068	0,325	42,0%	58,0%
Santiago del Estero	0,473	-0,017	-0,133	0,322	11,5%	88,5%
Tucumán	0,492	-0,036	-0,138	0,318	20,5%	79,5%
Tierra del Fuego	0,383	0,001	-0,102	0,282	-1,3%	101,3%
Promedio provincias	0,447	-0,023	-0,107	0,317	17,8%	82,2%
Máximo	0,527	0,050	0,176	0,377	0,42	1,01
Mínimo	0,383	0,001	0,033	0,258	0,01	0,58
Max / Min	1,374	36,471	5,331	1,461	31,30	1,75
Coef. de var.	0,074	0,527	0,352	0,106	0,588	0,127

Tabla 38: Resumen de efectos RS: Provincias y Nación. 2009.

	Año 2009					
	Gini ex ante	RS Nación	RS Provincia	Gini ex post	% Nación	% Provincia
Ciudad de Bs. As.	0,428	-0,017	-0,037	0,374	31,6%	68,4%
Buenos Aires	0,431	-0,019	-0,070	0,342	21,2%	78,8%
Catamarca	0,450	-0,018	-0,116	0,317	13,1%	86,9%
Córdoba	0,443	-0,023	-0,076	0,345	23,2%	76,8%
Corrientes	0,478	-0,033	-0,125	0,320	20,9%	79,1%
Chaco	0,521	-0,028	-0,179	0,314	13,5%	86,5%
Chubut	0,431	-0,044	-0,079	0,308	35,8%	64,2%
Entre Ríos	0,433	-0,015	-0,103	0,316	12,6%	87,4%
Formosa	0,490	-0,024	-0,197	0,269	10,9%	89,1%
Jujuy	0,445	-0,024	-0,143	0,278	14,4%	85,6%
La Pampa	0,447	-0,009	-0,174	0,264	4,8%	95,2%
La Rioja	0,457	-0,015	-0,181	0,262	7,5%	92,5%
Mendoza	0,423	-0,028	-0,090	0,306	23,6%	76,4%
Misiones	0,477	-0,024	-0,065	0,388	27,4%	72,6%
Neuquén	0,457	-0,009	-0,070	0,377	11,3%	88,7%
Río Negro	0,434	-0,005	-0,100	0,329	4,5%	95,5%
Salta	0,523	-0,036	-0,139	0,348	20,6%	79,4%
San Juan	0,517	-0,038	-0,149	0,330	20,6%	79,4%
San Luis	0,429	-0,011	-0,100	0,318	10,1%	89,9%
Santa Cruz	0,431	-0,022	-0,125	0,284	14,9%	85,1%
Santa Fe	0,445	-0,040	-0,078	0,327	33,9%	66,1%
Santiago del Estero	0,460	-0,027	-0,119	0,314	18,3%	81,7%
Tucumán	0,498	-0,036	-0,138	0,325	20,6%	79,4%
Tierra del Fuego	0,434	0,007	-0,108	0,333	-6,8%	106,8%
Promedio provincias	0,458	-0,022	-0,115	0,320	16,3%	83,7%
Máximo	0,523	0,044	0,197	0,388	0,36	1,07
Mínimo	0,423	0,005	0,037	0,262	0,05	0,64
Max / Min	1,235	9,268	5,369	1,481	7,92	1,67
Coef. de var.	0,069	0,548	0,363	0,105	0,608	0,118

Tabla 39: Resumen de efectos RS: Provincias y Nación. 2010.

	Año 2010					
	Gini ex ante	RS Nación	RS Provincia	Gini ex post	% Nación	% Provincia
Ciudad de Bs. As.	0,414	-0,016	-0,034	0,364	31,7%	68,3%
Buenos Aires	0,418	-0,022	-0,067	0,329	24,4%	75,6%
Catamarca	0,446	-0,027	-0,139	0,280	16,1%	83,9%
Córdoba	0,430	-0,028	-0,088	0,313	24,3%	75,7%
Corrientes	0,467	-0,031	-0,124	0,312	20,1%	79,9%
Chaco	0,506	-0,031	-0,175	0,300	15,2%	84,8%
Chubut	0,442	-0,051	-0,086	0,304	37,4%	62,6%
Entre Ríos	0,435	-0,012	-0,110	0,313	9,9%	90,1%
Formosa	0,479	-0,025	-0,202	0,251	10,9%	89,1%
Jujuy	0,435	-0,029	-0,155	0,251	15,5%	84,5%
La Pampa	0,425	-0,012	-0,185	0,228	6,2%	93,8%
La Rioja	0,493	-0,016	-0,208	0,269	7,2%	92,8%
Mendoza	0,436	-0,028	-0,085	0,323	24,7%	75,3%
Misiones	0,456	-0,026	-0,070	0,360	27,4%	72,6%
Neuquén	0,407	-0,013	-0,073	0,322	14,7%	85,3%
Río Negro	0,467	-0,012	-0,105	0,350	10,5%	89,5%
Salta	0,502	-0,042	-0,143	0,317	22,6%	77,4%
San Juan	0,440	-0,053	-0,132	0,254	28,6%	71,4%
San Luis	0,440	-0,010	-0,101	0,329	9,0%	91,0%
Santa Cruz	0,403	-0,033	-0,112	0,258	22,8%	77,2%
Santa Fe	0,436	-0,044	-0,076	0,317	36,5%	63,5%
Santiago del Estero	0,430	-0,017	-0,120	0,292	12,3%	87,7%
Tucumán	0,474	-0,032	-0,144	0,299	18,4%	81,6%
Tierra del Fuego	0,403	0,013	-0,113	0,304	-13,4%	113,4%
Promedio provincias	0,445	-0,025	-0,119	0,302	17,3%	82,7%
Máximo	0,506	0,053	0,208	0,364	0,37	1,13
Mínimo	0,403	0,010	0,034	0,228	0,06	0,63
Max / Min	1,257	5,333	6,084	1,596	6,07	1,81
Coef. de var.	0,067	0,589	0,375	0,118	0,641	0,134

Sección IV. Coeficientes de Reynolds-Smolensky y sus determinantes. Presupuestos Nacional y Provinciales. Promedios 1995-2010; 1995-2001; 2003-2010

Tabla 40: Coeficientes de Reynolds-Smolensky y sus determinantes. Presupuestos Nacional y Provinciales. Promedio 1995-2010.

1995-2010	g	g _N	Kg _N	g _N /(1-t+g)	g _P	Kg _P	g _P /(1-t+g)	t	t _N	Kt _N	t _N /(1-t+g)	t _P	Kt _P	t _P /(1-t+g)	RSp
Ciudad de Bs. As.	0,058	0,022	0,232	0,096	0,036	0,683	0,052	-0,001	0,000	0,000	0,127	-0,001	-0,022	0,048	0,056
Buenos Aires	0,087	0,030	0,195	0,156	0,056	0,455	0,123	-0,004	-0,002	-0,008	0,235	-0,002	-0,031	0,073	0,081
Catamarca	0,147	0,026	0,134	0,193	0,121	0,502	0,241	-0,022	-0,015	-0,073	0,210	-0,007	-0,121	0,056	0,125
Córdoba	0,098	0,032	0,214	0,148	0,067	0,405	0,165	-0,026	-0,018	-0,076	0,240	-0,008	-0,094	0,085	0,074
Corrientes	0,143	0,049	0,246	0,198	0,095	0,409	0,231	-0,026	-0,021	-0,089	0,236	-0,005	-0,075	0,062	0,119
Chaco	0,180	0,055	0,271	0,202	0,125	0,406	0,308	-0,038	-0,029	-0,126	0,233	-0,008	-0,108	0,079	0,144
Chubut	0,117	0,026	0,184	0,141	0,091	0,416	0,220	-0,026	0,001	0,003	0,238	-0,027	-0,197	0,136	0,091
Entre Ríos	0,132	0,037	0,214	0,172	0,096	0,399	0,240	-0,028	-0,019	-0,086	0,226	-0,009	-0,095	0,090	0,104
Formosa	0,180	0,046	0,260	0,177	0,134	0,360	0,371	-0,044	-0,032	-0,163	0,199	-0,012	-0,183	0,063	0,139
Jujuy	0,169	0,044	0,209	0,210	0,125	0,503	0,248	-0,028	-0,023	-0,110	0,210	-0,005	-0,119	0,038	0,142
La Pampa	0,142	0,027	0,149	0,178	0,115	0,409	0,282	-0,025	-0,013	-0,056	0,225	-0,013	-0,117	0,107	0,116
La Rioja	0,167	0,020	0,082	0,238	0,148	0,482	0,307	-0,022	-0,017	-0,090	0,195	-0,004	-0,106	0,041	0,147
Mendoza	0,110	0,032	0,192	0,168	0,078	0,517	0,151	-0,026	-0,015	-0,067	0,221	-0,011	-0,148	0,074	0,085
Misiones	0,114	0,043	0,302	0,143	0,071	0,362	0,196	-0,027	-0,021	-0,106	0,198	-0,006	-0,113	0,054	0,086
Neuquén	0,108	0,016	0,211	0,076	0,092	0,435	0,212	-0,050	-0,012	-0,104	0,113	-0,038	-0,255	0,151	0,058
Río Negro	0,130	0,024	0,140	0,173	0,106	0,552	0,192	-0,032	-0,019	-0,089	0,208	-0,013	-0,191	0,068	0,098
Salta	0,194	0,066	0,242	0,273	0,128	0,503	0,255	-0,053	-0,040	-0,124	0,324	-0,013	-0,172	0,077	0,141
San Juan	0,176	0,052	0,202	0,257	0,124	0,497	0,251	-0,034	-0,027	-0,105	0,258	-0,007	-0,136	0,055	0,142
San Luis	0,101	0,021	0,152	0,141	0,080	0,447	0,179	-0,022	-0,015	-0,096	0,157	-0,007	-0,132	0,053	0,079
Santa Cruz	0,102	0,009	0,121	0,075	0,093	0,293	0,317	-0,028	0,007	0,041	0,165	-0,035	-0,203	0,171	0,076
Santa Fe	0,095	0,030	0,209	0,146	0,065	0,458	0,142	-0,015	-0,008	-0,032	0,248	-0,007	-0,108	0,069	0,083
Santiago del Estero	0,164	0,045	0,167	0,268	0,119	0,460	0,259	-0,033	-0,026	-0,108	0,243	-0,006	-0,135	0,047	0,130
Tucumán	0,169	0,056	0,227	0,245	0,114	0,529	0,215	-0,035	-0,030	-0,105	0,285	-0,005	-0,084	0,062	0,135
Tierra del Fuego	0,116	0,012	0,190	0,062	0,105	0,445	0,235	-0,026	-0,006	-0,046	0,134	-0,020	-0,181	0,112	0,087
Total país	0,102	0,034	0,235	0,147	0,068	0,476	0,143	-0,023	-0,017	-0,082	0,207	-0,006	-0,085	0,071	0,079

Tabla 41: Coeficientes de Reynolds-Smolensky y sus determinantes. Presupuestos Nacional y Provinciales. Promedio 1995-2001.

1995-2001	g	g_N	Kg_N	$g_N/(1-t+g)$	g_P	Kg_P	$g_P/(1-t+g)$	t	t_N	Kt_N	$t_N/(1-t+g)$	t_P	Kt_P	$t_P/(1-t+g)$	RS_P
Ciudad de Bs. As.	0,056	0,022	0,229	0,095	0,034	0,696	0,048	0,011	0,008	0,067	0,116	0,003	0,063	0,045	0,066
Buenos Aires	0,077	0,026	0,177	0,147	0,051	0,429	0,120	0,012	0,009	0,045	0,199	0,003	0,046	0,070	0,090
Catamarca	0,139	0,018	0,091	0,202	0,121	0,481	0,251	-0,020	-0,017	-0,108	0,161	-0,003	-0,067	0,041	0,118
Córdoba	0,083	0,024	0,181	0,135	0,059	0,376	0,157	-0,028	-0,020	-0,109	0,186	-0,008	-0,089	0,085	0,056
Corrientes	0,108	0,032	0,195	0,166	0,076	0,355	0,214	-0,019	-0,015	-0,082	0,186	-0,004	-0,063	0,057	0,090
Chaco	0,146	0,041	0,238	0,174	0,104	0,364	0,287	-0,029	-0,023	-0,116	0,195	-0,007	-0,094	0,073	0,116
Chubut	0,099	0,023	0,160	0,143	0,076	0,380	0,201	-0,014	-0,003	-0,017	0,189	-0,011	-0,126	0,087	0,085
Entre Ríos	0,119	0,031	0,191	0,163	0,088	0,364	0,241	-0,022	-0,016	-0,084	0,190	-0,007	-0,069	0,095	0,097
Formosa	0,144	0,035	0,235	0,147	0,109	0,317	0,345	-0,038	-0,028	-0,175	0,159	-0,010	-0,177	0,056	0,107
Jujuy	0,150	0,036	0,183	0,199	0,114	0,475	0,240	-0,025	-0,021	-0,122	0,170	-0,004	-0,095	0,044	0,125
La Pampa	0,102	0,016	0,113	0,143	0,086	0,346	0,248	-0,017	-0,010	-0,058	0,178	-0,007	-0,069	0,094	0,085
La Rioja	0,129	0,004	0,021	0,200	0,125	0,405	0,307	-0,013	-0,011	-0,076	0,146	-0,002	-0,052	0,039	0,114
Mendoza	0,096	0,024	0,152	0,160	0,072	0,484	0,148	-0,019	-0,012	-0,063	0,191	-0,006	-0,090	0,071	0,078
Misiones	0,115	0,039	0,270	0,146	0,076	0,342	0,221	-0,030	-0,023	-0,116	0,199	-0,007	-0,122	0,059	0,084
Neuquén	0,102	0,013	0,169	0,079	0,089	0,419	0,212	-0,042	-0,011	-0,110	0,098	-0,032	-0,232	0,136	0,060
Río Negro	0,122	0,022	0,140	0,155	0,100	0,541	0,186	-0,032	-0,021	-0,124	0,173	-0,010	-0,173	0,058	0,090
Salta	0,171	0,048	0,178	0,272	0,122	0,465	0,263	-0,045	-0,033	-0,120	0,276	-0,012	-0,144	0,083	0,126
San Juan	0,155	0,036	0,159	0,224	0,119	0,479	0,249	-0,023	-0,018	-0,094	0,198	-0,004	-0,085	0,052	0,131
San Luis	0,073	0,014	0,117	0,116	0,059	0,424	0,139	-0,016	-0,010	-0,085	0,118	-0,006	-0,113	0,051	0,057
Santa Cruz	0,069	0,006	0,087	0,065	0,064	0,274	0,233	-0,021	0,001	0,014	0,099	-0,023	-0,183	0,125	0,048
Santa Fe	0,083	0,024	0,171	0,141	0,059	0,409	0,143	-0,021	-0,014	-0,078	0,184	-0,006	-0,087	0,071	0,062
Santiago del Estero	0,135	0,027	0,107	0,256	0,108	0,452	0,239	-0,021	-0,017	-0,081	0,206	-0,005	-0,100	0,048	0,113
Tucumán	0,132	0,039	0,182	0,213	0,093	0,495	0,188	-0,027	-0,024	-0,093	0,260	-0,002	-0,052	0,046	0,106
Tierra del Fuego	0,098	0,009	0,135	0,069	0,089	0,441	0,202	-0,016	-0,004	-0,046	0,088	-0,012	-0,147	0,082	0,079
Total país	0,090	0,028	0,204	0,138	0,062	0,456	0,136	-0,014	-0,011	-0,063	0,172	-0,003	-0,046	0,067	0,076

Tabla 42: Coeficientes de Reynolds-Smolensky y sus determinantes. Presupuestos Nacional y Provinciales. Promedio 2003-2010.

2003-2010	g	g_N	Kg_N	$g_N/(1-t+g)$	g_P	Kg_P	$g_P/(1-t+g)$	t	t_N	Kt_N	$t_N/(1-t+g)$	t_P	Kt_P	$t_P/(1-t+g)$	RSp
Ciudad de Bs. As.	0,061	0,023	0,233	0,098	0,038	0,668	0,057	-0,012	-0,007	-0,053	0,139	-0,005	-0,092	0,051	0,048
Buenos Aires	0,095	0,034	0,205	0,167	0,061	0,473	0,128	-0,019	-0,012	-0,044	0,272	-0,007	-0,088	0,077	0,075
Catamarca	0,157	0,033	0,169	0,194	0,124	0,513	0,242	-0,023	-0,011	-0,041	0,259	-0,012	-0,169	0,072	0,134
Córdoba	0,115	0,039	0,239	0,165	0,075	0,431	0,175	-0,022	-0,013	-0,045	0,295	-0,008	-0,095	0,086	0,093
Corrientes	0,180	0,066	0,282	0,233	0,114	0,457	0,250	-0,031	-0,026	-0,090	0,283	-0,006	-0,085	0,067	0,147
Chaco	0,219	0,071	0,315	0,224	0,149	0,442	0,336	-0,046	-0,036	-0,131	0,272	-0,010	-0,119	0,085	0,174
Chubut	0,137	0,029	0,205	0,141	0,108	0,443	0,244	-0,036	0,008	0,028	0,289	-0,044	-0,248	0,178	0,101
Entre Ríos	0,146	0,042	0,230	0,183	0,104	0,423	0,245	-0,031	-0,021	-0,078	0,266	-0,010	-0,112	0,088	0,114
Formosa	0,219	0,058	0,285	0,205	0,160	0,398	0,403	-0,047	-0,035	-0,147	0,237	-0,013	-0,180	0,071	0,172
Jujuy	0,190	0,052	0,235	0,223	0,138	0,526	0,262	-0,029	-0,024	-0,096	0,248	-0,005	-0,138	0,034	0,161
La Pampa	0,187	0,038	0,173	0,220	0,149	0,459	0,324	-0,033	-0,014	-0,052	0,278	-0,019	-0,156	0,123	0,148
La Rioja	0,210	0,038	0,139	0,275	0,171	0,546	0,314	-0,030	-0,024	-0,097	0,245	-0,007	-0,154	0,043	0,180
Mendoza	0,125	0,040	0,226	0,178	0,085	0,539	0,157	-0,030	-0,016	-0,064	0,251	-0,014	-0,183	0,077	0,094
Misiones	0,113	0,047	0,326	0,144	0,066	0,372	0,177	-0,023	-0,018	-0,090	0,201	-0,005	-0,098	0,050	0,089
Neuquén	0,115	0,019	0,240	0,078	0,097	0,441	0,219	-0,055	-0,011	-0,088	0,130	-0,043	-0,262	0,165	0,060
Río Negro	0,139	0,027	0,137	0,194	0,113	0,558	0,202	-0,029	-0,014	-0,056	0,242	-0,015	-0,198	0,078	0,108
Salta	0,218	0,083	0,295	0,281	0,135	0,526	0,257	-0,059	-0,045	-0,119	0,377	-0,014	-0,192	0,073	0,159
San Juan	0,197	0,069	0,240	0,287	0,128	0,503	0,255	-0,045	-0,034	-0,106	0,317	-0,011	-0,181	0,060	0,153
San Luis	0,131	0,031	0,183	0,168	0,100	0,471	0,213	-0,028	-0,020	-0,104	0,198	-0,008	-0,141	0,055	0,101
Santa Cruz	0,135	0,012	0,141	0,085	0,123	0,307	0,400	-0,030	0,014	0,064	0,225	-0,044	-0,209	0,213	0,105
Santa Fe	0,108	0,037	0,239	0,154	0,071	0,496	0,143	-0,004	0,004	0,012	0,311	-0,008	-0,122	0,068	0,103
Santiago del Estero	0,192	0,062	0,220	0,279	0,130	0,460	0,282	-0,043	-0,035	-0,126	0,279	-0,007	-0,166	0,045	0,147
Tucumán	0,211	0,075	0,271	0,277	0,136	0,556	0,244	-0,044	-0,036	-0,113	0,314	-0,009	-0,115	0,077	0,165
Tierra del Fuego	0,133	0,013	0,225	0,058	0,120	0,447	0,269	-0,037	-0,009	-0,052	0,176	-0,027	-0,199	0,138	0,096
Total país	0,115	0,041	0,258	0,157	0,074	0,491	0,151	-0,031	-0,022	-0,092	0,242	-0,009	-0,113	0,075	0,083

Sección V. Evolución de los índices de Gini y de Reynolds-Smolensky por provincias. 1995-2010

2.1. Ciudad de Buenos Aires

Gráfico Nº 1. Gini ex ante (mercado); Gini interim (transferencias monetarias – impuestos directos), Gini ex post (bienes públicos, impuestos indirectos)



Gráfico Nº 2. Coeficiente Reynolds-Smolensky y descomposición impuestos – gastos



Gráfico Nº 3. Coeficiente Reynolds-Smolensky y descomposición impuestos – gastos nacionales y provinciales

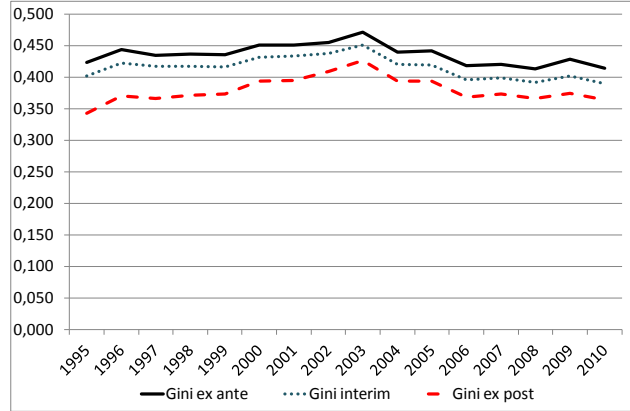

Gráfico Nº 4. Coeficiente Reynolds-Smolensky y descomposición interim transferencias monetarias – impuestos directos) y ex post (bienes públicos, impuestos indirectos)

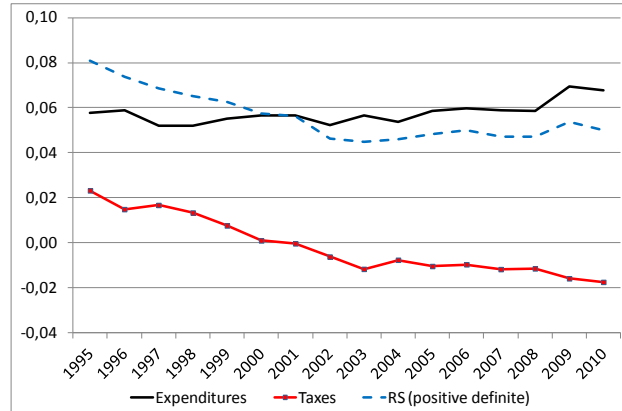

Gráfico Nº 5. Reynolds-Smolensky de gastos (servicios sociales, servicios económicos y administración) e impuestos (producción-consumo-transacciones, ingresos-activos, otros)

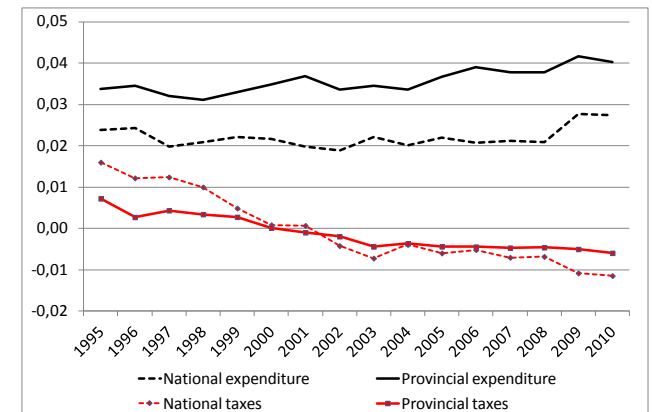

2.2. Buenos Aires

Gráfico Nº 6. Gini ex ante (mercado); Gini interim (transferencias monetarias – impuestos directos), Gini ex post (bienes públicos, impuestos indirectos)

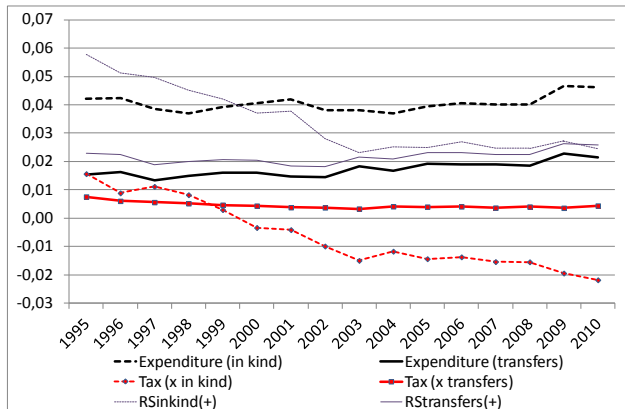
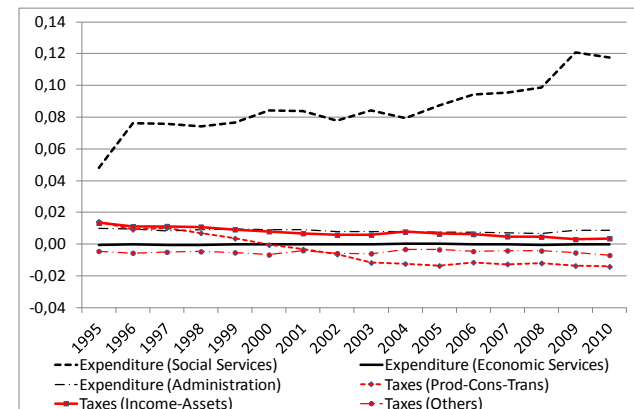

Gráfico Nº 7. Coeficiente Reynolds-Smolensky y descomposición impuestos – gastos



Gráfico Nº 8. Coeficiente Reynolds-Smolensky y descomposición impuestos – gastos nacionales y provinciales

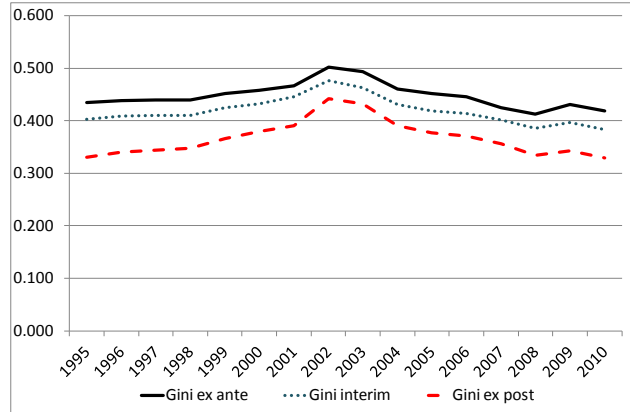

Gráfico Nº 9. Coeficiente Reynolds-Smolensky y descomposición interim transferencias monetarias – impuestos directos) y ex post (bienes públicos, impuestos indirectos)

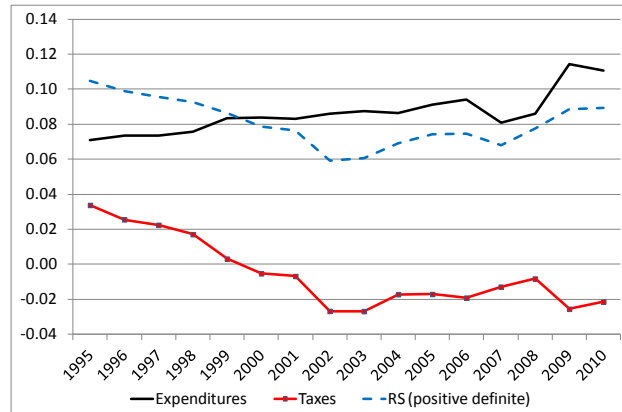

Gráfico Nº 10. Reynolds-Smolensky de gastos (servicios sociales, servicios económicos y administración) e impuestos (producción-consumo-transacciones, ingresos-activos, otros)

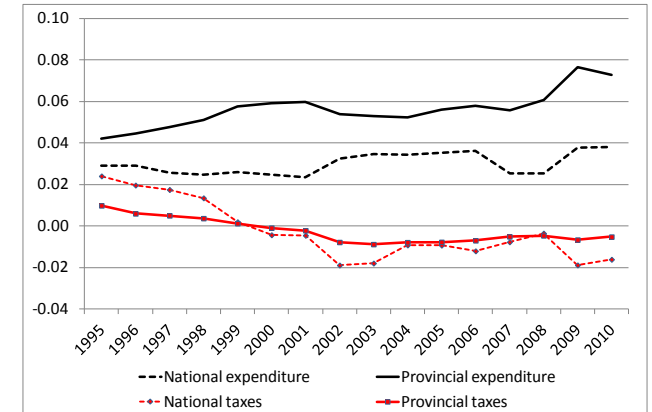

2.3. Catamarca

Gráfico Nº 11. Gini ex ante (mercado); Gini interim (transferencias monetarias – impuestos directos), Gini ex post (bienes públicos, impuestos indirectos)

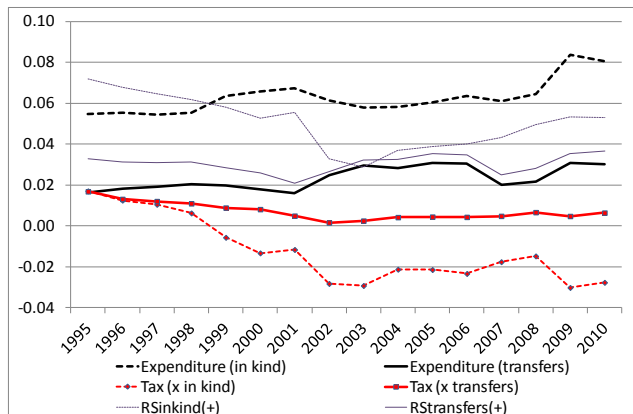
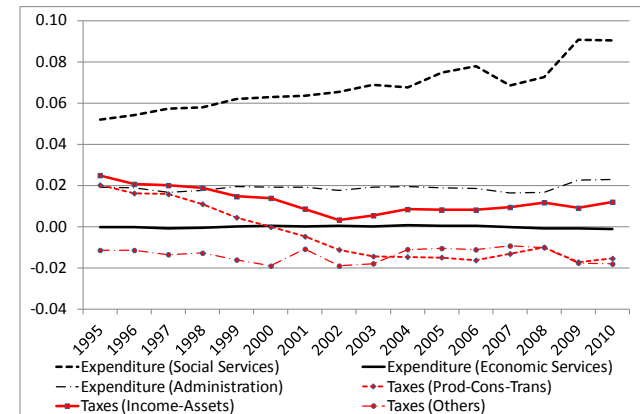

Gráfico Nº 12. Coeficiente Reynolds-Smolensky y descomposición impuestos – gastos



Gráfico Nº 13. Coeficiente Reynolds-Smolensky y descomposición impuestos – gastos nacionales y provinciales

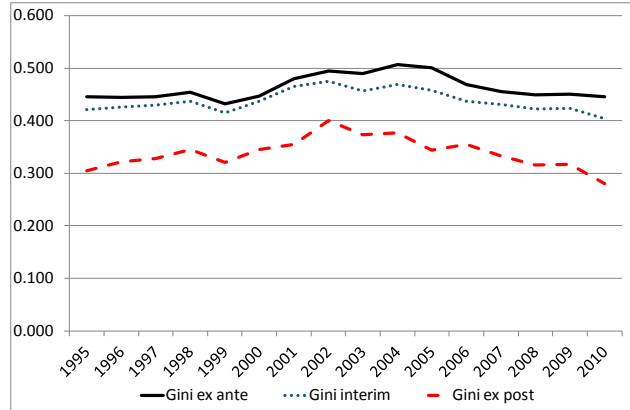

Gráfico Nº 14. Coeficiente Reynolds-Smolensky y descomposición interim transferencias monetarias – impuestos directos) y ex post (bienes públicos, impuestos indirectos)

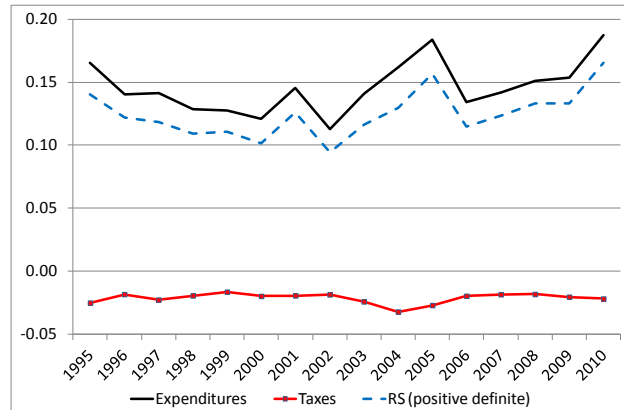

Gráfico Nº 15. Reynolds-Smolensky de gastos (servicios sociales, servicios económicos y administración) e impuestos (producción-consumo-transacciones, ingresos-activos, otros)

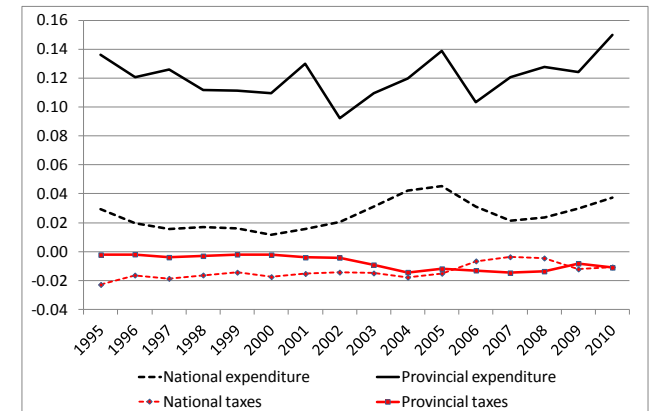

2.4. Chaco

Gráfico Nº 16. Gini ex ante (mercado); Gini interim (transferencias monetarias – impuestos directos), Gini ex post (bienes públicos, impuestos indirectos)

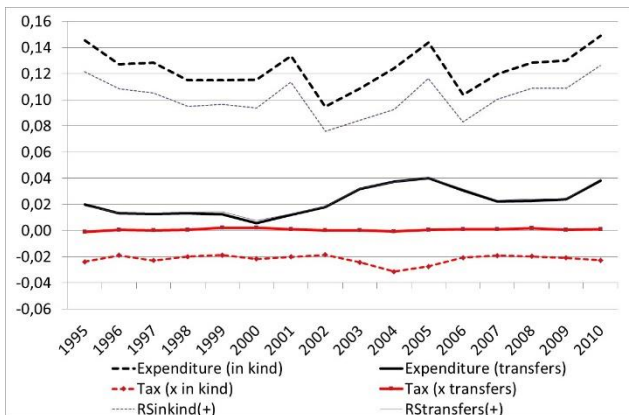
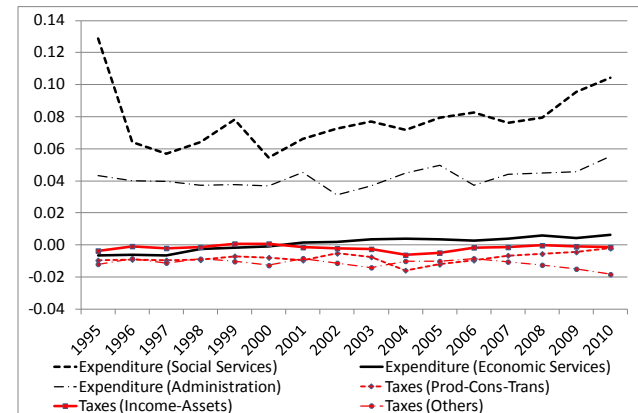

Gráfico Nº 17. Coeficiente Reynolds-Smolensky y descomposición impuestos – gastos



Gráfico Nº 18. Coeficiente Reynolds-Smolensky y descomposición impuestos – gastos nacionales y provinciales

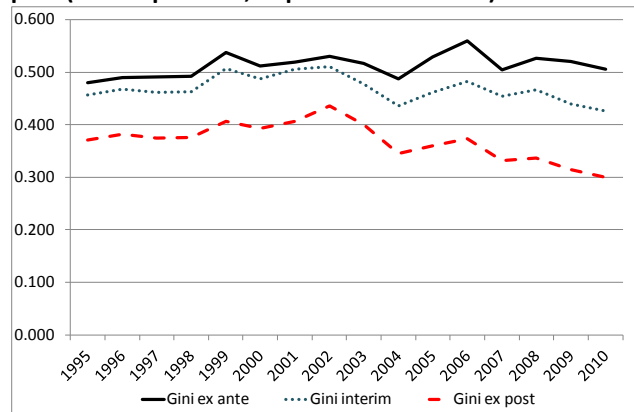

Gráfico Nº 19. Coeficiente Reynolds-Smolensky y descomposición interim transferencias monetarias – impuestos directos) y ex post (bienes públicos, impuestos indirectos)

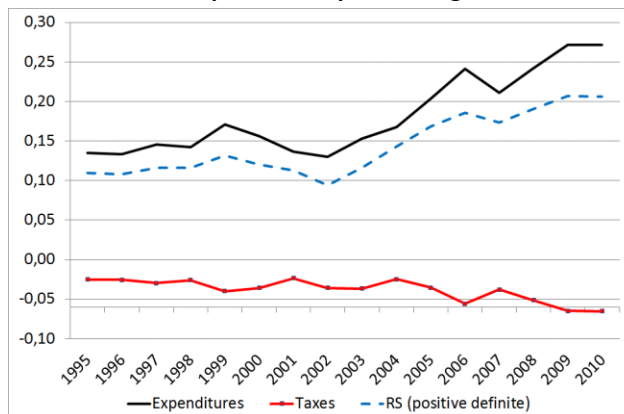

Gráfico Nº 20. Reynolds-Smolensky de gastos (servicios sociales, servicios económicos y administración) e impuestos (producción-consumo-transacciones, ingresos-activos, otros)

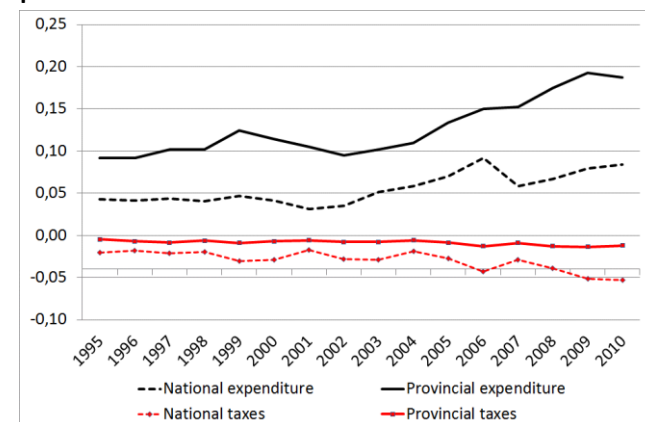

2.5. Chubut

Gráfico Nº 21. Gini ex ante (mercado); Gini interim (transferencias monetarias – impuestos directos), Gini ex post (bienes públicos, impuestos indirectos)

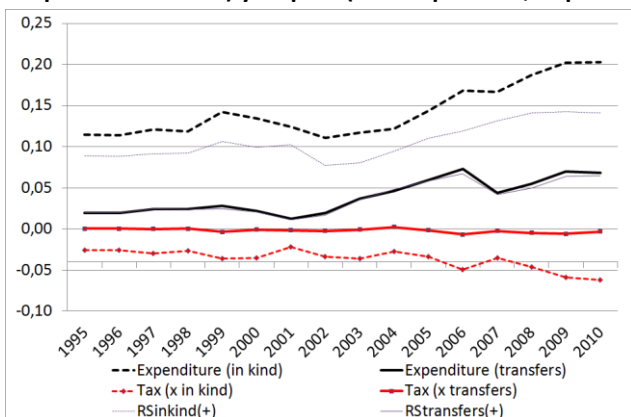
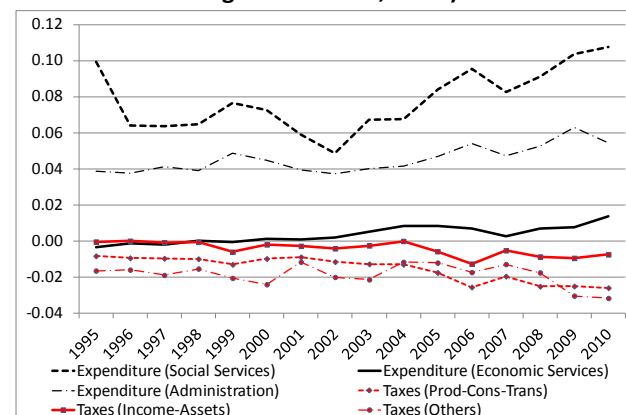

Gráfico Nº 22. Coeficiente Reynolds-Smolensky y descomposición impuestos – gastos



Gráfico Nº 23. Coeficiente Reynolds-Smolensky y descomposición impuestos – gastos nacionales y provinciales

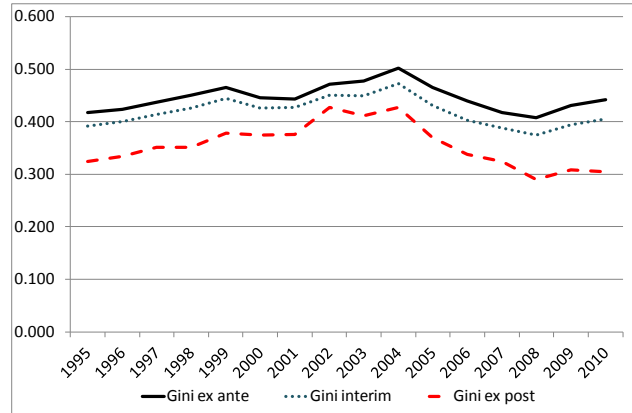

Gráfico Nº 24. Coeficiente Reynolds-Smolensky y descomposición interim transferencias monetarias – impuestos directos) y ex post (bienes públicos, impuestos indirectos)

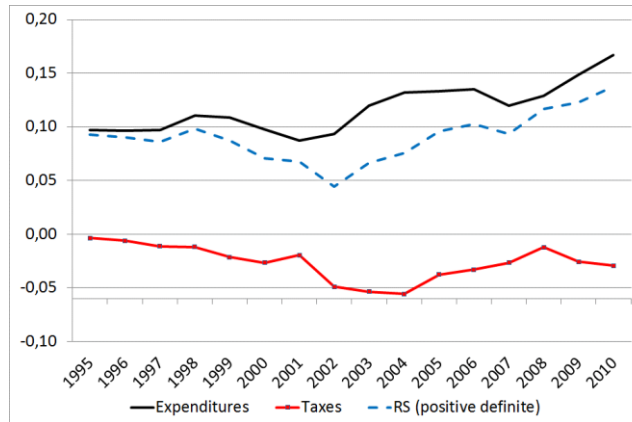

Gráfico Nº 25. Reynolds-Smolensky de gastos (servicios sociales, servicios económicos y administración) e impuestos (producción-consumo-transacciones, ingresos-activos, otros)

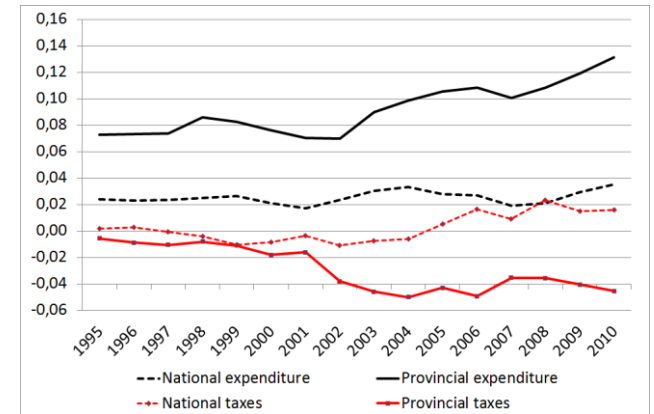

2.6. Córdoba

Gráfico N° 26. Gini ex ante (mercado); Gini interim (transferencias monetarias – impuestos directos), Gini ex post (bienes públicos, impuestos indirectos)

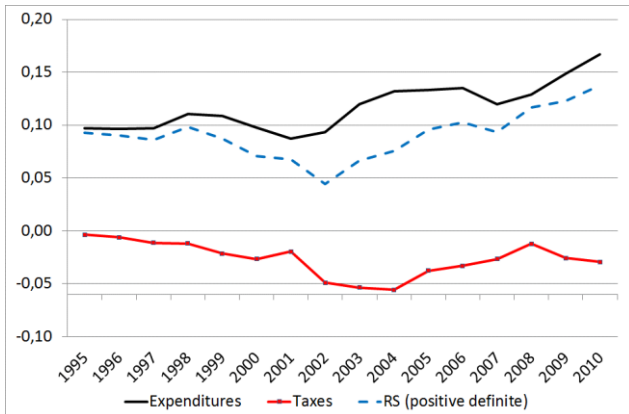
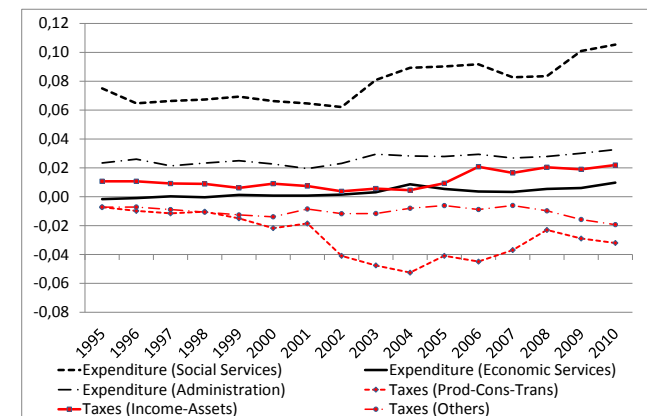

Gráfico N° 27. Coeficiente Reynolds-Smolensky y descomposición impuestos – gastos



Gráfico N° 28. Coeficiente Reynolds-Smolensky y descomposición impuestos – gastos nacionales y provinciales

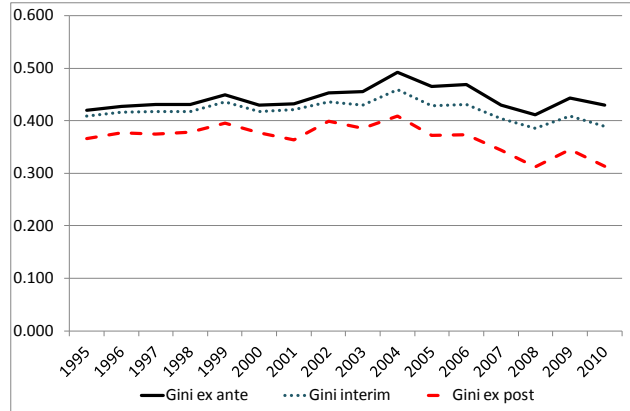

Gráfico N° 29. Coeficiente Reynolds-Smolensky y descomposición interim transferencias monetarias – impuestos directos) y ex post (bienes públicos, impuestos indirectos)

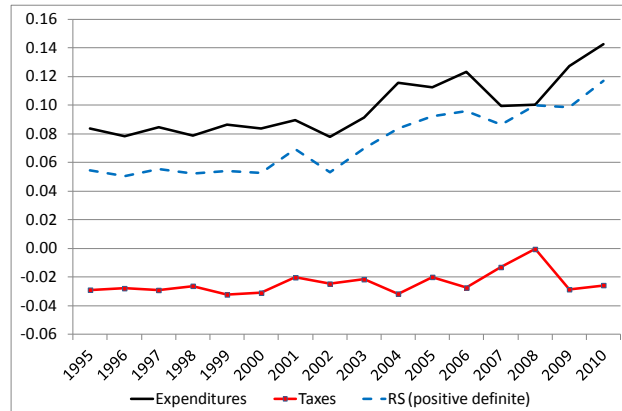

Gráfico N° 30. Reynolds-Smolensky de gastos (servicios sociales, servicios económicos y administración) e impuestos (producción-consumo-transacciones, ingresos-activos, otros)

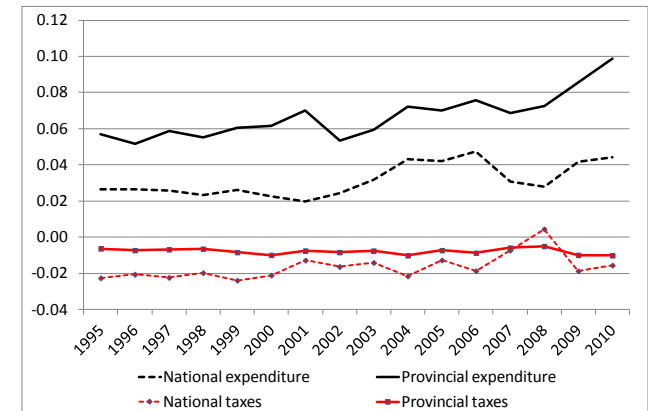

2.7. Corrientes

Gráfico Nº 31. Gini ex ante (mercado); Gini interim (transferencias monetarias – impuestos directos), Gini ex post (bienes públicos, impuestos indirectos)

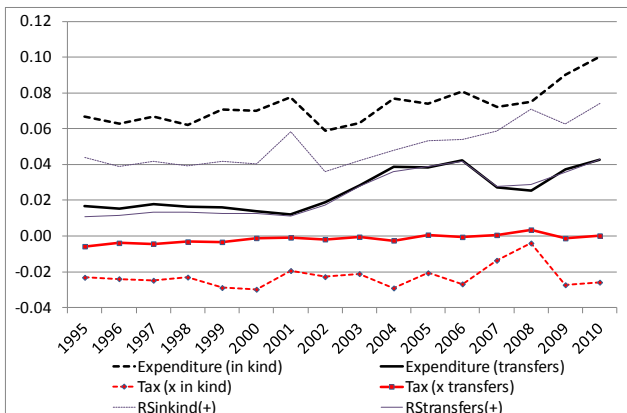
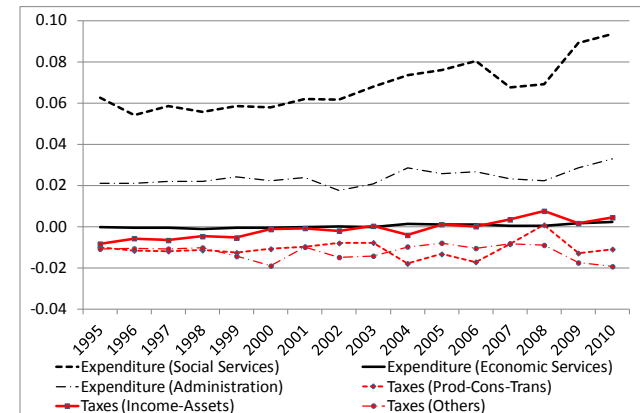

Gráfico Nº 32. Coeficiente Reynolds-Smolensky y descomposición impuestos – gastos



Gráfico Nº 33. Coeficiente Reynolds-Smolensky y descomposición impuestos – gastos nacionales y provinciales

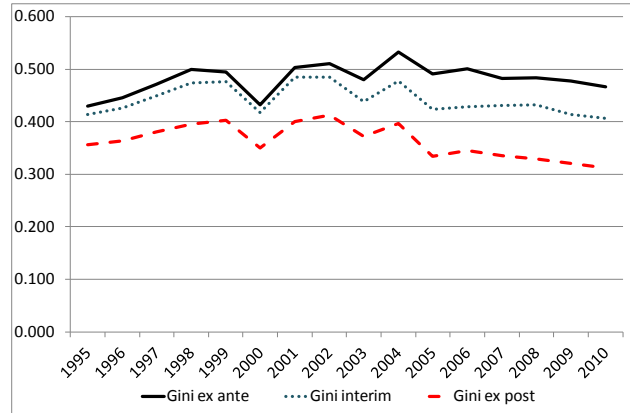

Gráfico Nº 34. Coeficiente Reynolds-Smolensky y descomposición interim transferencias monetarias – impuestos directos) y ex post (bienes públicos, impuestos indirectos)

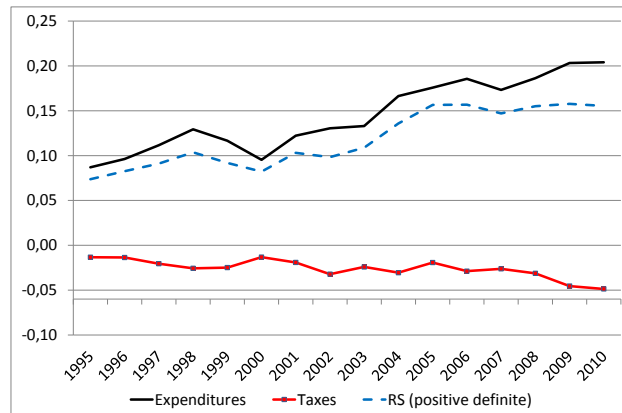

Gráfico Nº 35. Reynolds-Smolensky de gastos (servicios sociales, servicios económicos y administración) e impuestos (producción-consumo-transacciones, ingresos-activos, otros)

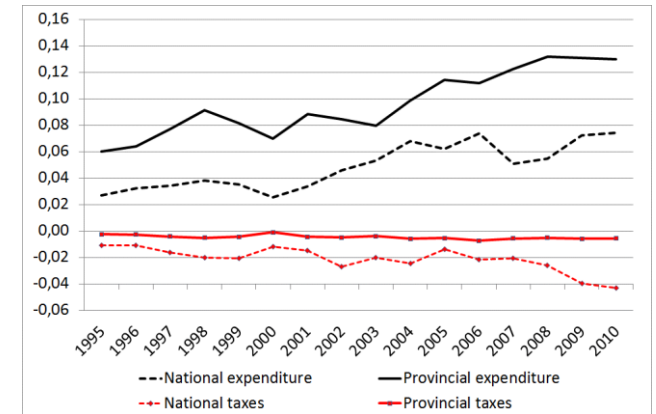

2.8. Entre Ríos

Gráfico Nº 36. Gini ex ante (mercado); Gini interim (transferencias monetarias – impuestos directos), Gini ex post (bienes públicos, impuestos indirectos)

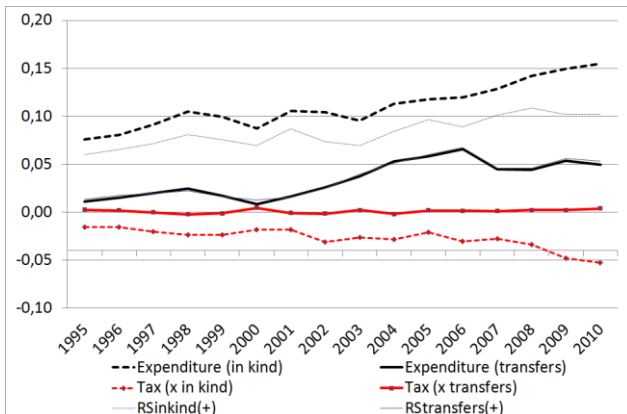
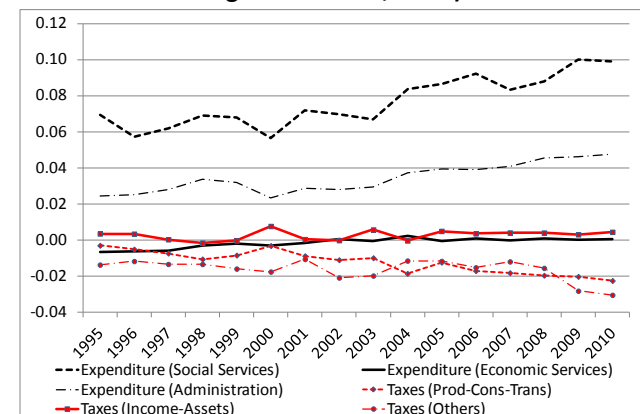

Gráfico Nº 37. Coeficiente Reynolds-Smolensky y descomposición impuestos – gastos



Gráfico Nº 38. Coeficiente Reynolds-Smolensky y descomposición impuestos – gastos nacionales y provinciales

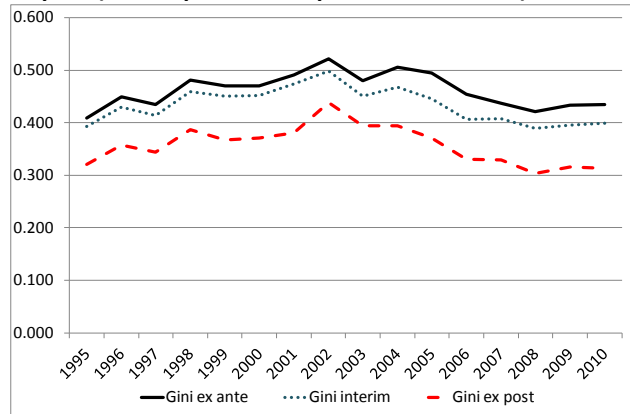

Gráfico Nº 39. Coeficiente Reynolds-Smolensky y descomposición interim transferencias monetarias – impuestos directos) y ex post (bienes públicos, impuestos indirectos)

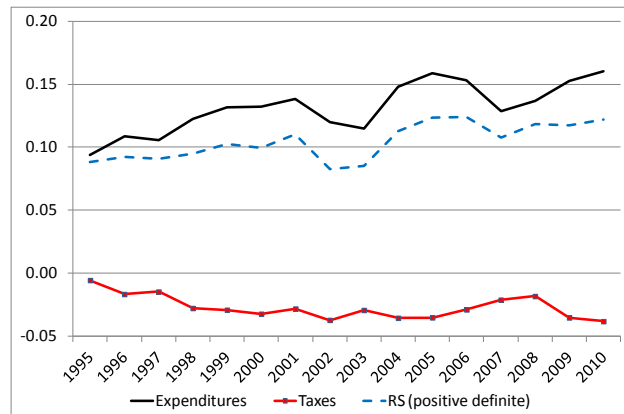

Gráfico Nº 40. Reynolds-Smolensky de gastos (servicios sociales, servicios económicos y administración) e impuestos (producción-consumo-transacciones, ingresos-activos, otros)

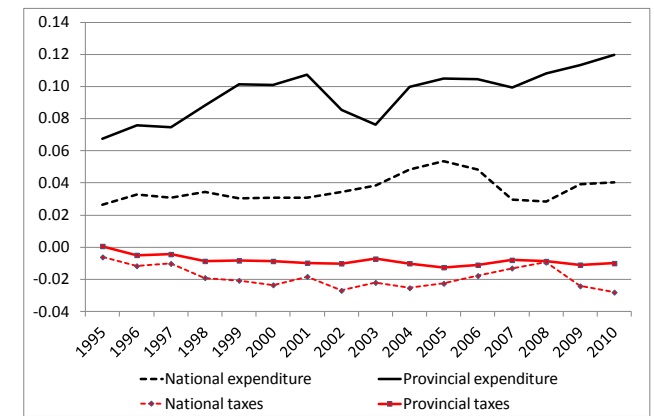

2.9. Formosa

Gráfico Nº 41. Gini ex ante (mercado); Gini interim (transferencias monetarias – impuestos directos), Gini ex post (bienes públicos, impuestos indirectos)

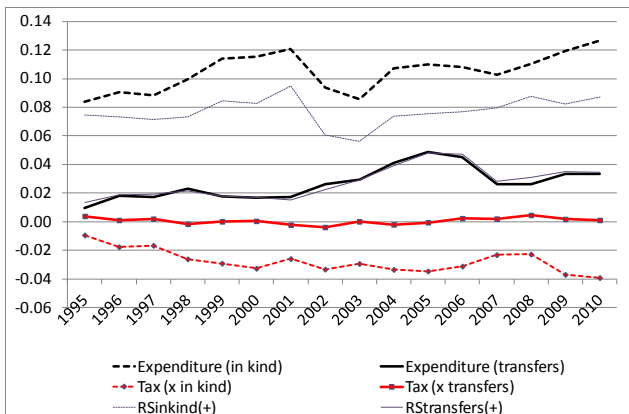
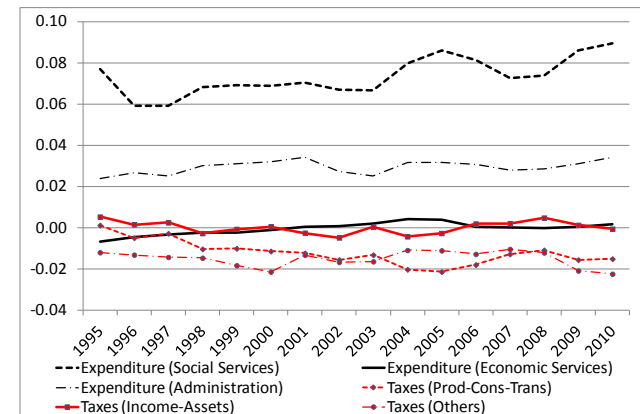

Gráfico Nº 42. Coeficiente Reynolds-Smolensky y descomposición impuestos-gastos



Gráfico Nº 43. Coeficiente Reynolds-Smolensky y descomposición impuestos – gastos nacionales y provinciales

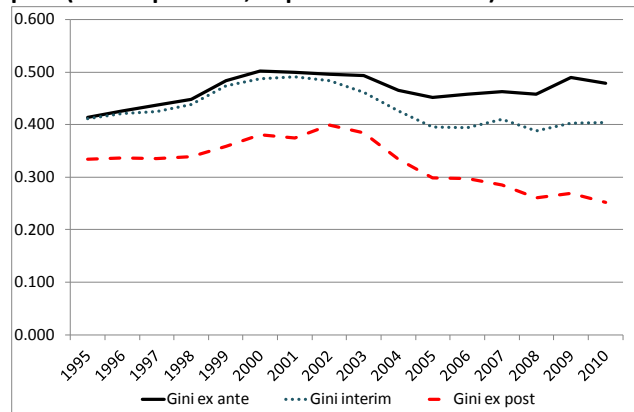

Gráfico Nº 44. Coeficiente Reynolds-Smolensky y descomposición interim transferencias monetarias – impuestos directos) y ex post (bienes públicos, impuestos indirectos)

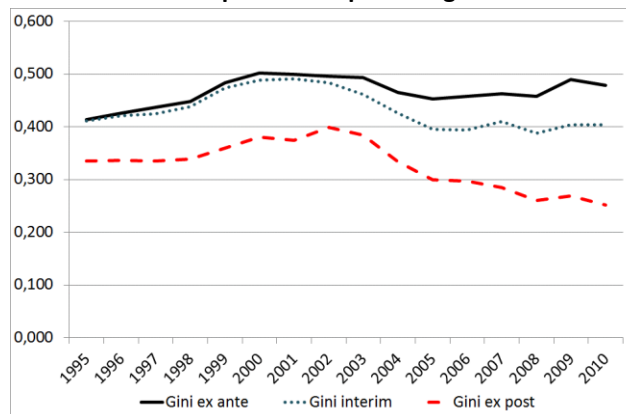

Gráfico Nº 45. Reynolds-Smolensky de gastos (servicios sociales, servicios económicos y administración) e impuestos (producción-consumo-transacciones, ingresos-activos, otros)

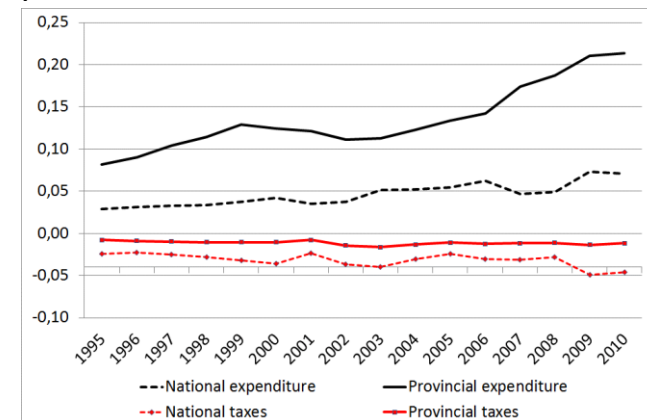

2.10. Jujuy

Gráfico Nº 46. Gini ex ante (mercado); Gini interim (transferencias monetarias – impuestos directos), Gini ex post (bienes públicos, impuestos indirectos)

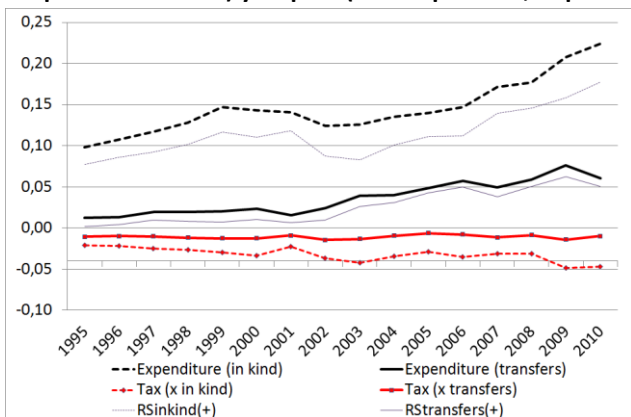
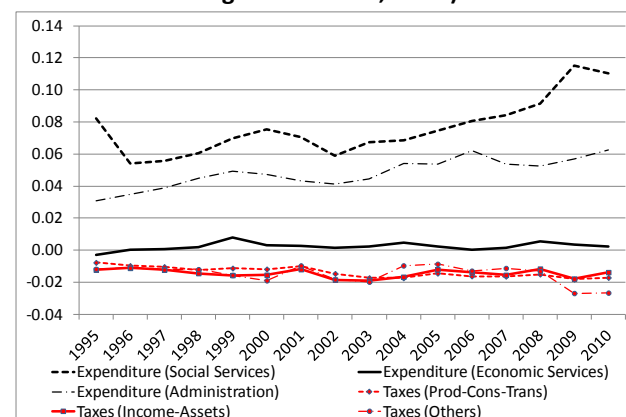

Gráfico Nº 47. Coeficiente Reynolds-Smolensky y descomposición impuestos – gastos



Gráfico Nº 48. Coeficiente Reynolds-Smolensky y descomposición impuestos – gastos nacionales y provinciales

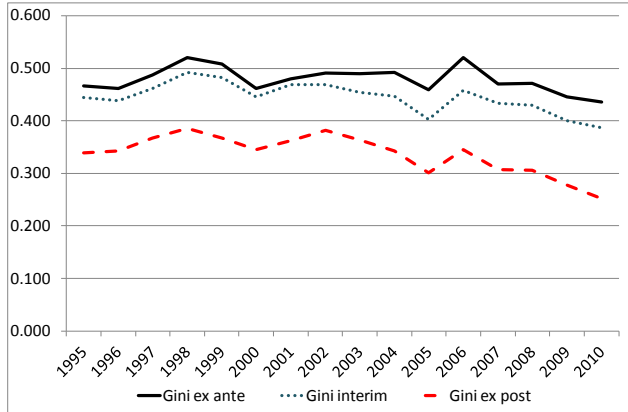

Gráfico Nº 49. Coeficiente Reynolds-Smolensky y descomposición interim transferencias monetarias – impuestos directos) y ex post (bienes públicos, impuestos indirectos)

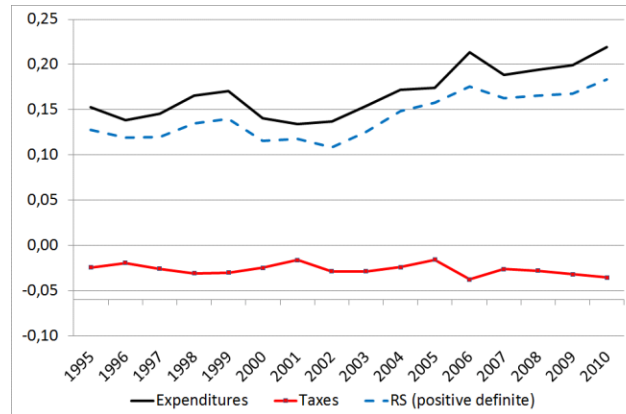

Gráfico Nº 50. Reynolds-Smolensky de gastos (servicios sociales, servicios económicos y administración) e impuestos (producción-consumo-transacciones, ingresos-activos, otros)

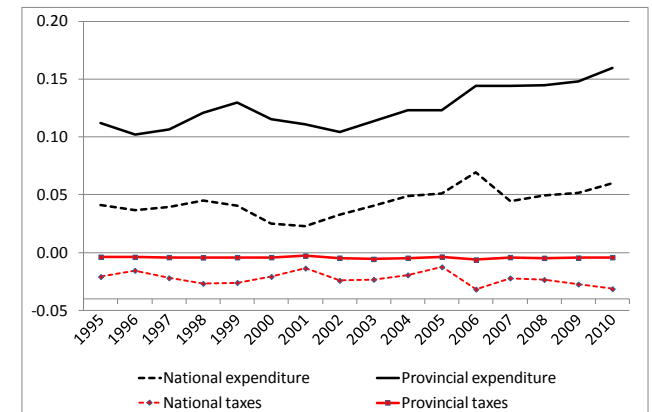

2.11. La Pampa

Gráfico Nº 51. Gini ex ante (mercado); Gini interim (transferencias monetarias – impuestos directos), Gini ex post (bienes públicos, impuestos indirectos)

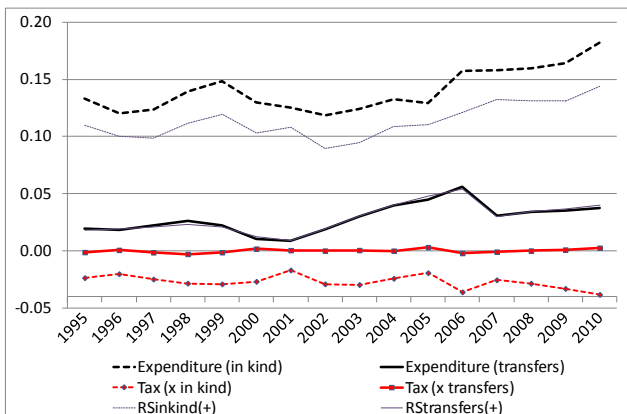
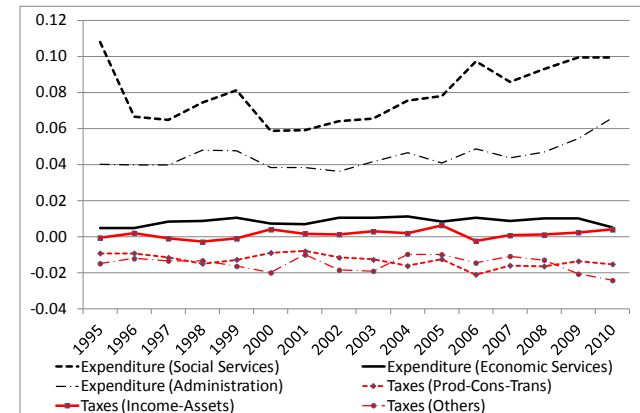

Gráfico Nº 52. Coeficiente Reynolds-Smolensky y descomposición impuestos – gastos



Gráfico Nº 53. Coeficiente Reynolds-Smolensky y descomposición impuestos – gastos nacionales y provinciales

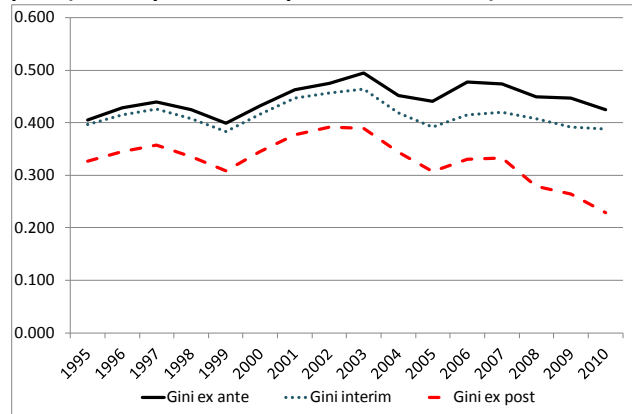

Gráfico Nº 54. Coeficiente Reynolds-Smolensky y descomposición interim transferencias monetarias – impuestos directos) y ex post (bienes públicos, impuestos indirectos)

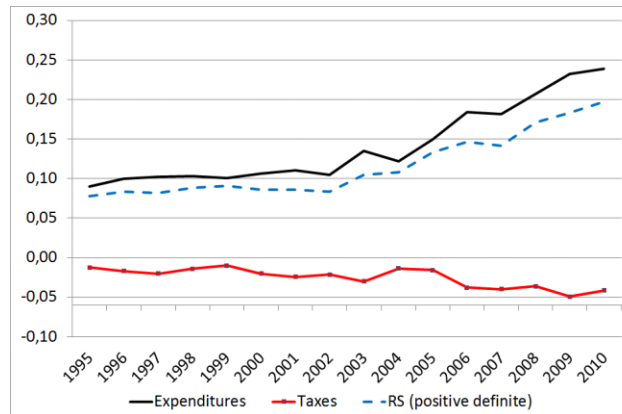

Gráfico Nº 55. Reynolds-Smolensky de gastos (servicios sociales, servicios económicos y administración) e impuestos (producción-consumo-transacciones, ingresos-activos, otros)

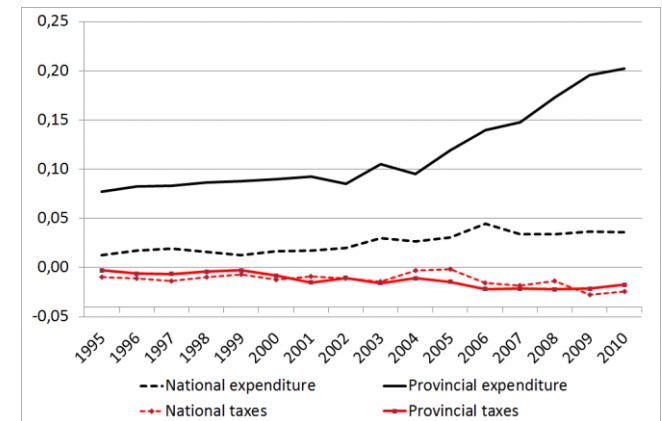

2.12. La Rioja

Gráfico N° 56. Gini ex ante (mercado); Gini interim (transferencias monetarias – impuestos directos), Gini ex post (bienes públicos, impuestos indirectos)

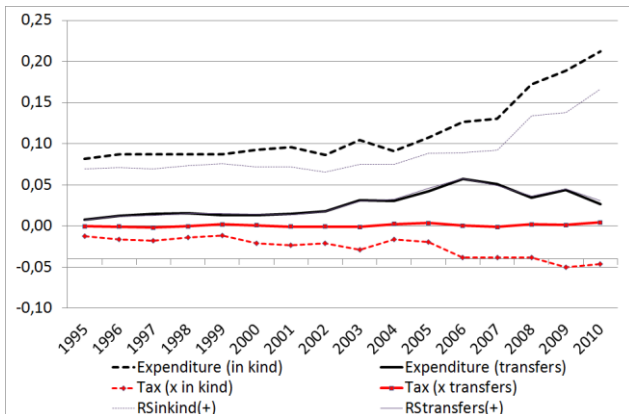
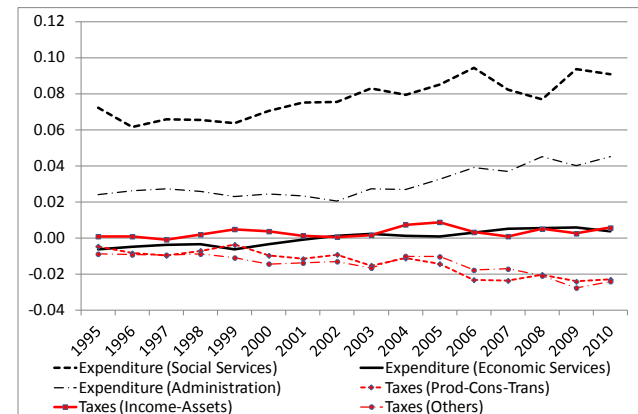

Gráfico N° 57 Coeficiente Reynolds-Smolensky y descomposición impuestos – gastos



Gráfico N° 58. Coeficiente Reynolds-Smolensky y descomposición impuestos – gastos nacionales y provinciales

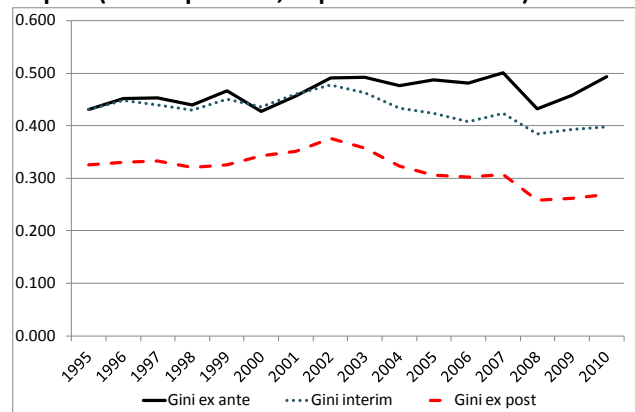

Gráfico N° 59. Coeficiente Reynolds-Smolensky y descomposición interim transferencias monetarias – impuestos directos) y ex post (bienes públicos, impuestos indirectos)

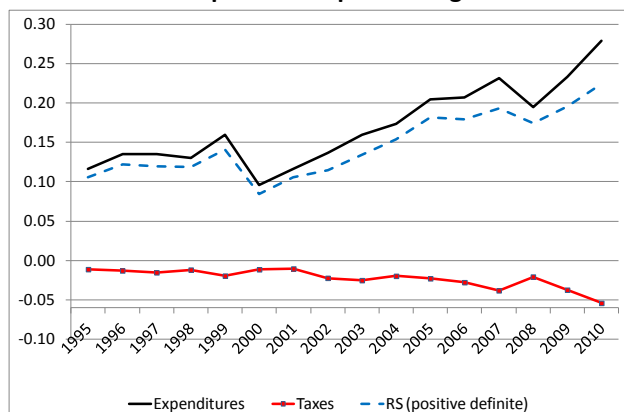

Gráfico N° 60. Reynolds-Smolensky de gastos (servicios sociales, servicios económicos y administración) e impuestos (producción-consumo-transacciones, ingresos-activos, otros)

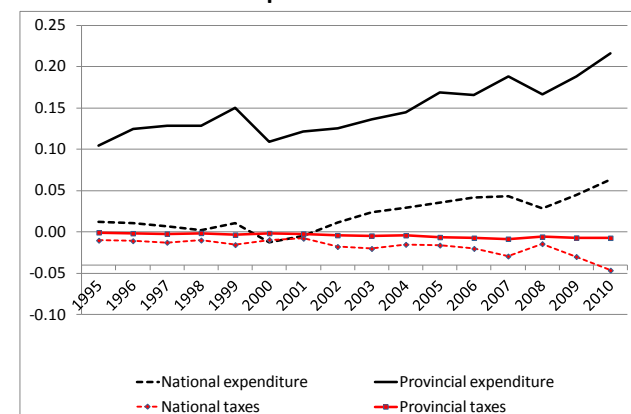

2.13. Mendoza

Gráfico N° 61. Gini ex ante (mercado); Gini interim (transferencias monetarias – impuestos directos), Gini ex post (bienes públicos, impuestos indirectos)

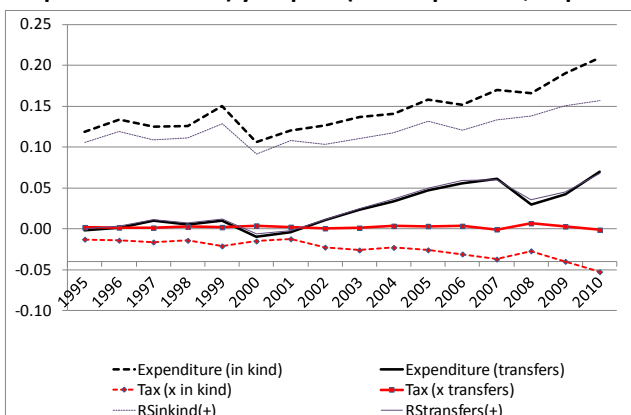
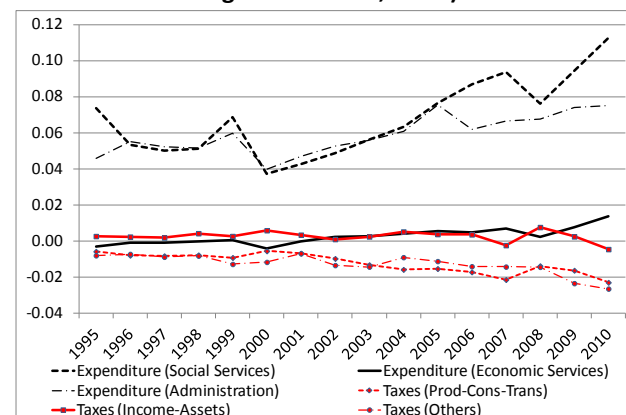

Gráfico N° 62 Coeficiente Reynolds-Smolensky y descomposición impuestos – gastos



Gráfico N° 63. Coeficiente Reynolds-Smolensky y descomposición impuestos – gastos nacionales y provinciales

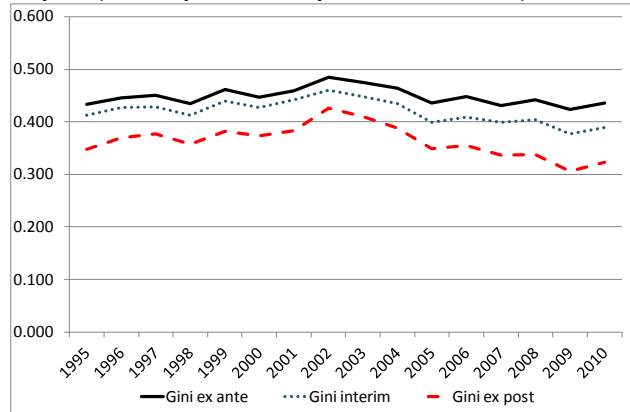

Gráfico N° 64. Coeficiente Reynolds-Smolensky y descomposición interim transferencias monetarias – impuestos directos) y ex post (bienes públicos, impuestos indirectos)

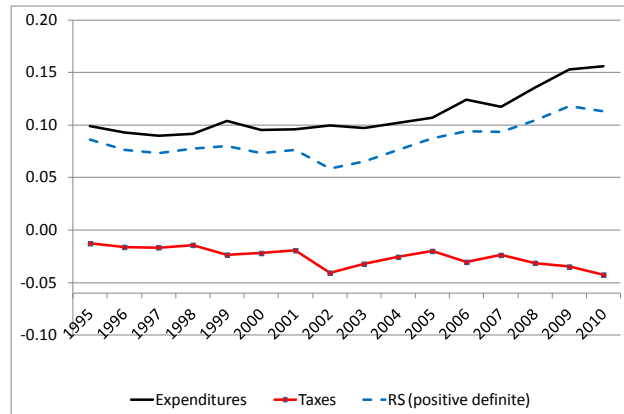

Gráfico N° 65. Reynolds-Smolensky de gastos (servicios sociales, servicios económicos y administración) e impuestos (producción-consumo-transacciones, ingresos-activos, otros)

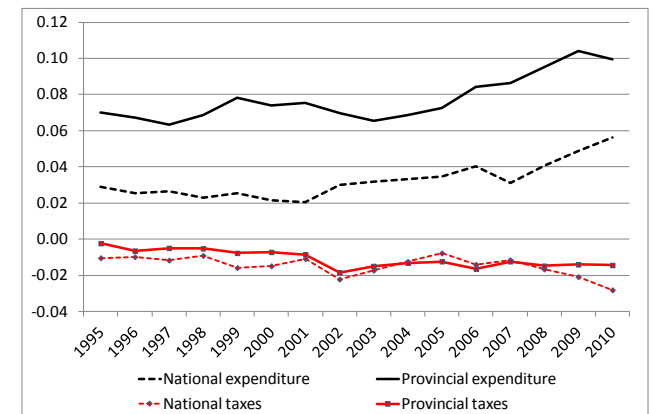

2.14. Misiones

Gráfico N° 66. Gini ex ante (mercado); Gini interim (transferencias monetarias – impuestos directos), Gini ex post (bienes públicos, impuestos indirectos)

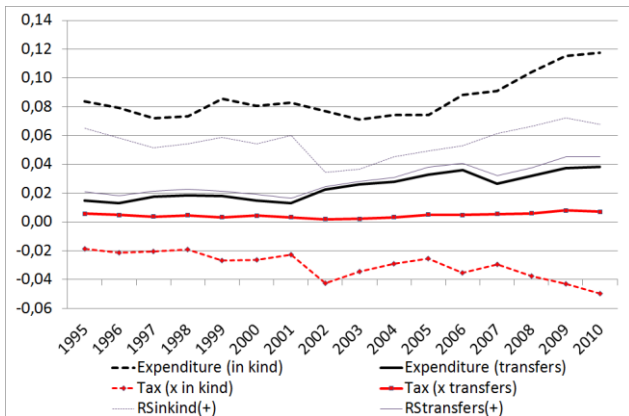
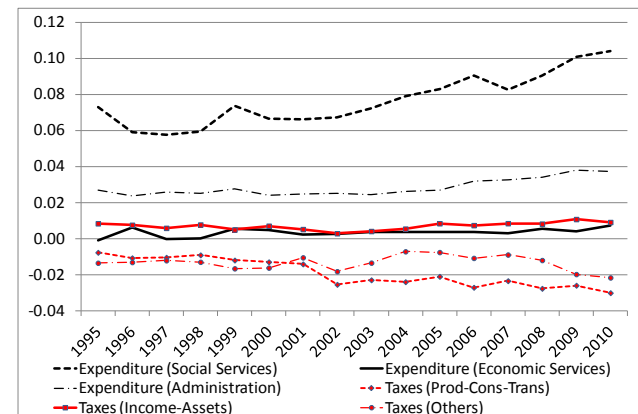

Gráfico N° 67. Coeficiente Reynolds-Smolensky y descomposición impuestos – gastos



Gráfico N° 68. Coeficiente Reynolds-Smolensky y descomposición impuestos – gastos nacionales y provinciales

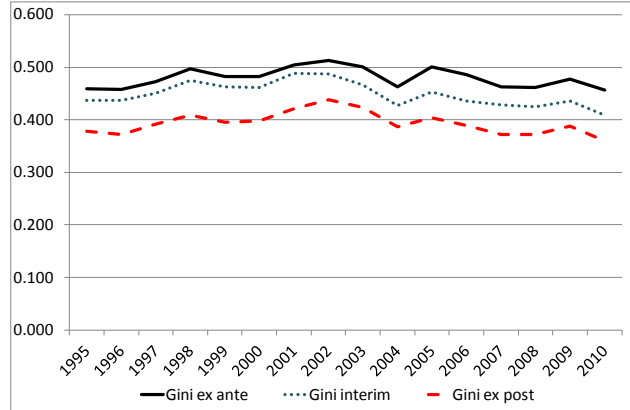

Gráfico N° 69. Coeficiente Reynolds-Smolensky y descomposición interim transferencias monetarias – impuestos directos) y ex post (bienes públicos, impuestos indirectos)

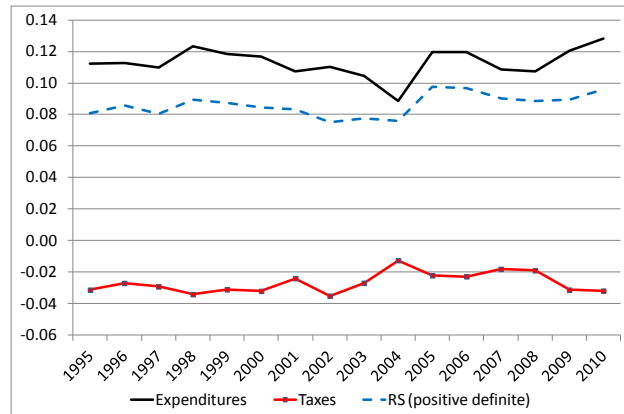

Gráfico N° 70. Reynolds-Smolensky de gastos (servicios sociales, servicios económicos y administración) e impuestos (producción-consumo-transacciones, ingresos-activos, otros)

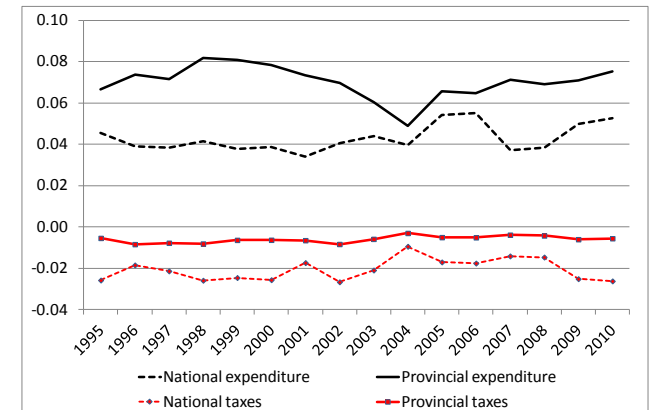

2.15. Neuquén

Gráfico Nº 71. Gini ex ante (mercado); Gini interim (transferencias monetarias – impuestos directos), Gini ex post (bienes públicos, impuestos indirectos)

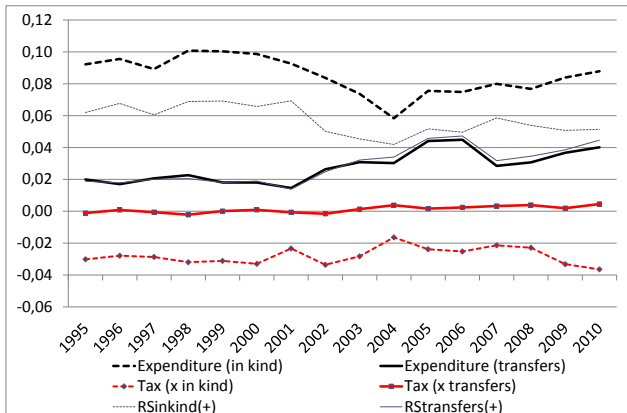
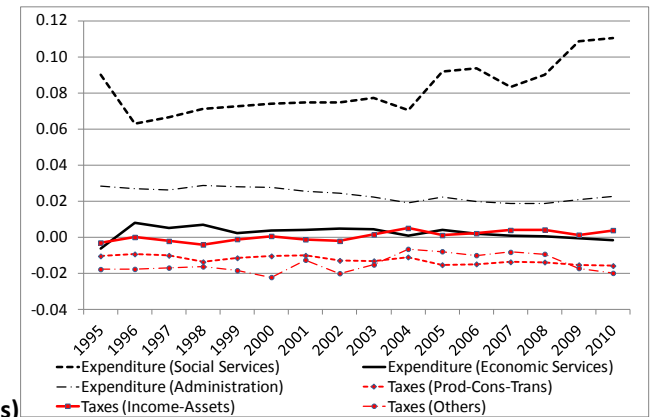

Gráfico Nº 72 Coeficiente Reynolds-Smolensky y descomposición impuestos – gastos



Gráfico Nº 73. Coeficiente Reynolds-Smolensky y descomposición impuestos – gastos nacionales y provinciales

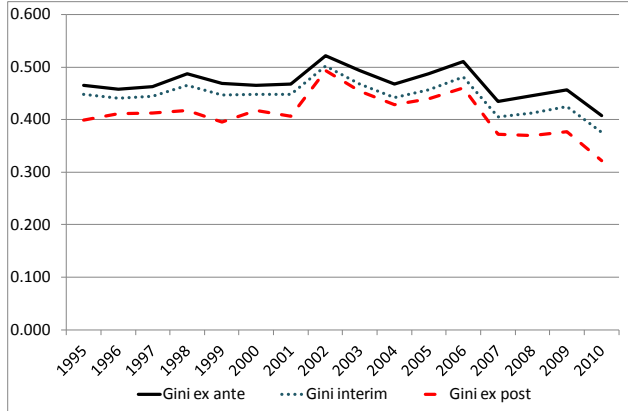

Gráfico Nº 74. Coeficiente Reynolds-Smolensky y descomposición interim transferencias monetarias – impuestos directos) y ex post (bienes públicos, impuestos indirectos)

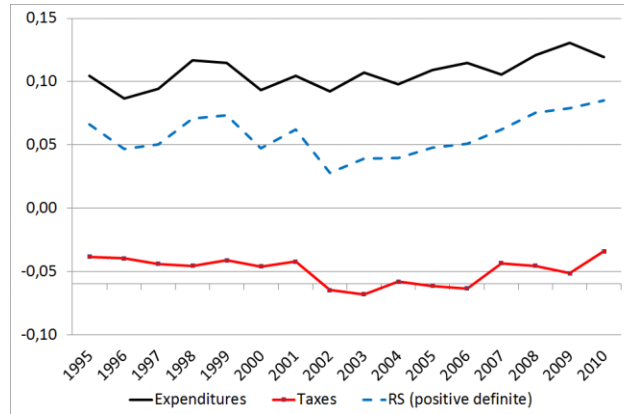

Gráfico Nº 75. Reynolds-Smolensky de gastos (servicios sociales, servicios económicos y administración) e impuestos (producción-consumo-transacciones, ingresos-activos, otros)

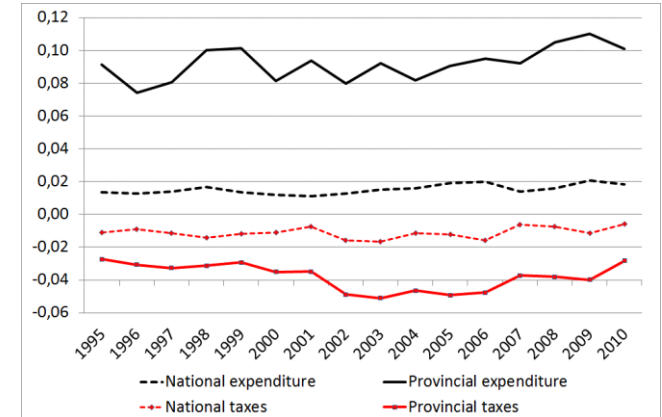

2.16. Río Negro

Gráfico Nº 76. Gini ex ante (mercado); Gini interim (transferencias monetarias – impuestos directos), Gini ex post (bienes públicos, impuestos indirectos)

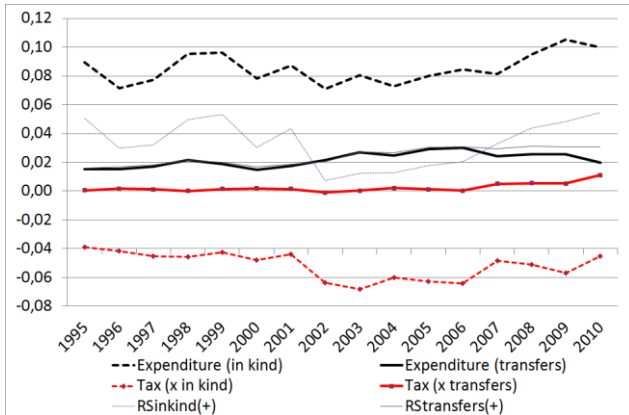
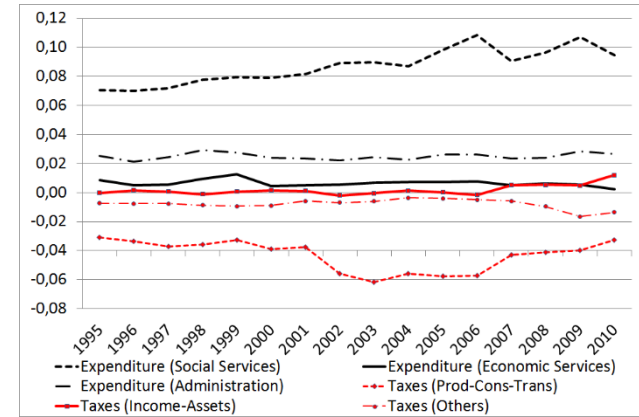

Gráfico Nº 77 Coeficiente Reynolds-Smolensky y descomposición impuestos – gastos



Gráfico Nº 78. Coeficiente Reynolds-Smolensky y descomposición impuestos – gastos nacionales y provinciales

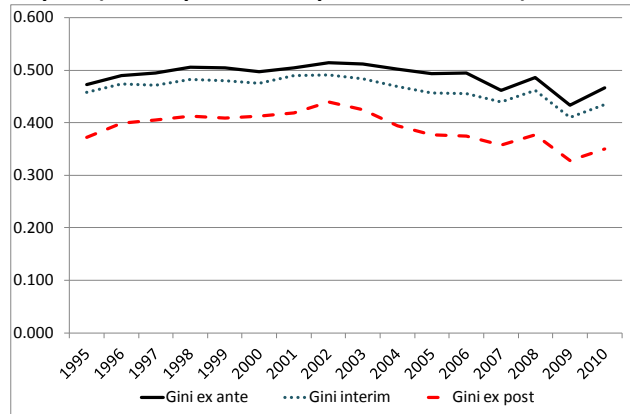

Gráfico Nº 79. Coeficiente Reynolds-Smolensky y descomposición interim transferencias monetarias – impuestos directos) y ex post (bienes públicos, impuestos indirectos)

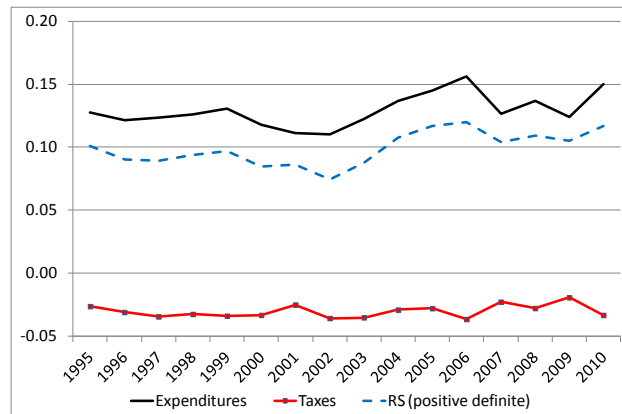

Gráfico Nº 80. Reynolds-Smolensky de gastos (servicios sociales, servicios económicos y administración) e impuestos (producción-consumo-transacciones, ingresos-activos, otros)

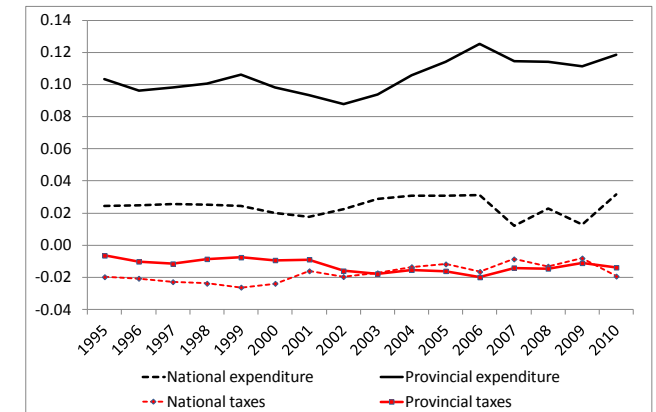

2.17. Salta

Gráfico N° 81. Gini ex ante (mercado); Gini interim (transferencias monetarias – impuestos directos), Gini ex post (bienes públicos, impuestos indirectos)

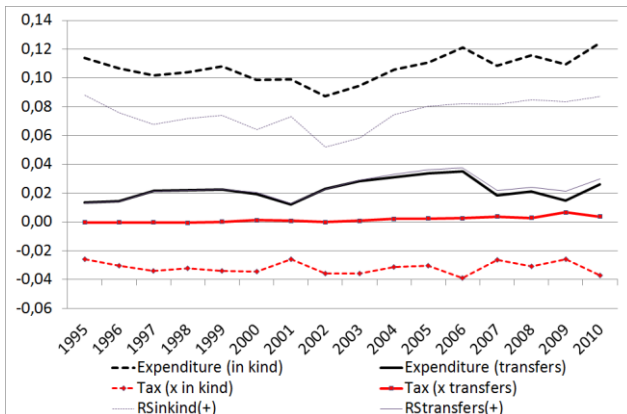
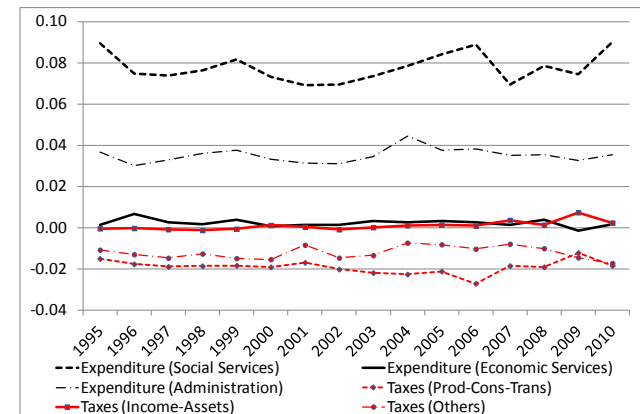

Gráfico N° 82. Coeficiente Reynolds-Smolensky y descomposición impuestos – gastos



Gráfico N° 83. Coeficiente Reynolds-Smolensky y descomposición impuestos – gastos nacionales y provinciales

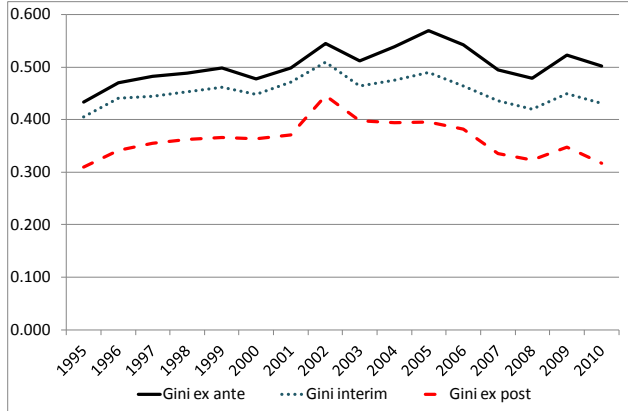

Gráfico N° 84. Coeficiente Reynolds-Smolensky y descomposición interim transferencias monetarias – impuestos directos) y ex post (bienes públicos, impuestos indirectos)

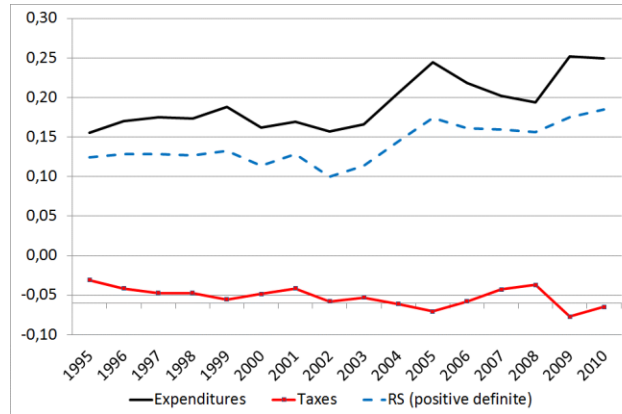

Gráfico N° 85. Reynolds-Smolensky de gastos (servicios sociales, servicios económicos y administración) e impuestos (producción-consumo-transacciones, ingresos-activos, otros)

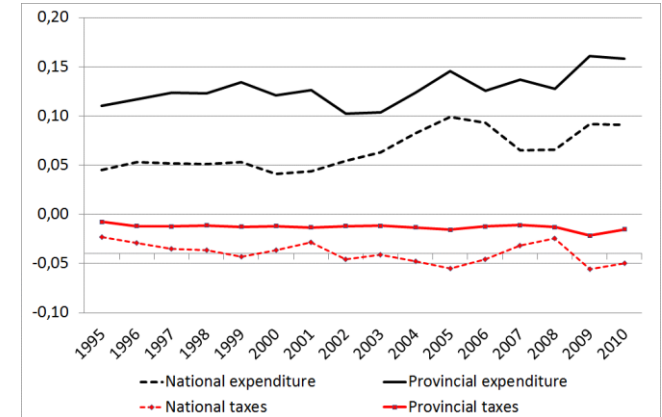

2.18. San Juan

Gráfico Nº 86. Gini ex ante (mercado); Gini interim (transferencias monetarias – impuestos directos), Gini ex post (bienes públicos, impuestos indirectos)

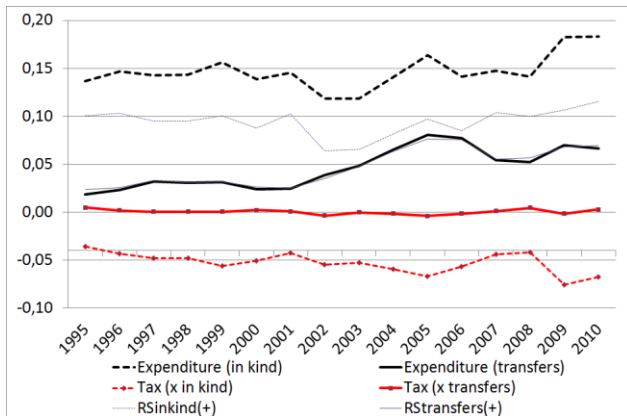
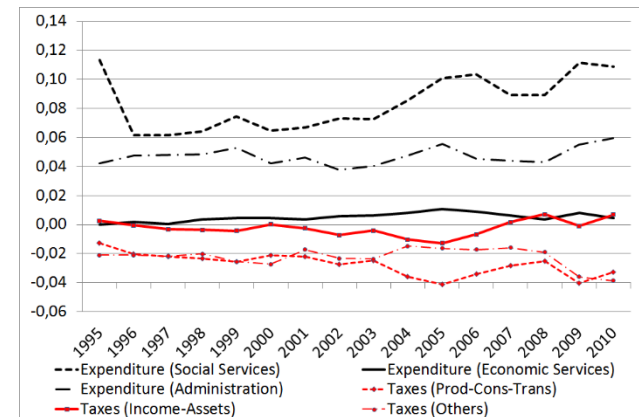

Gráfico Nº 87. Coeficiente Reynolds-Smolensky y descomposición impuestos – gastos



Gráfico Nº 88. Coeficiente Reynolds-Smolensky y descomposición impuestos – gastos nacionales y provinciales

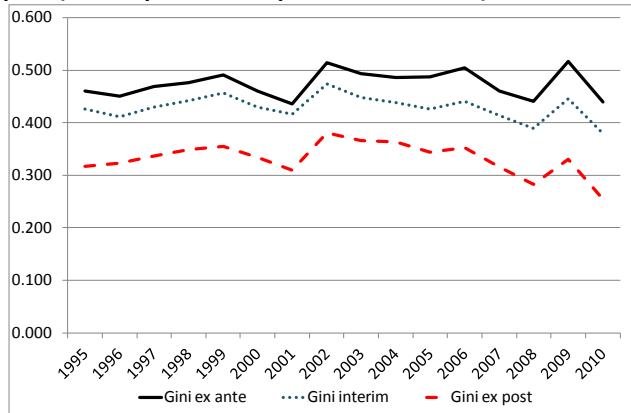

Gráfico Nº 89. Coeficiente Reynolds-Smolensky y descomposición interim transferencias monetarias – impuestos directos) y ex post (bienes públicos, impuestos indirectos)

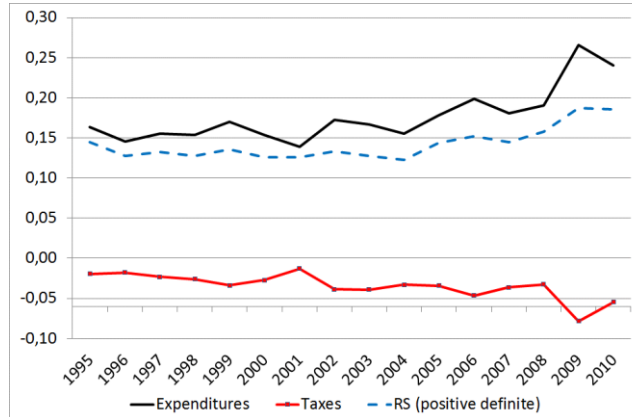

Gráfico Nº 90. Reynolds-Smolensky de gastos (servicios sociales, servicios económicos y administración) e impuestos (producción-consumo-transacciones, ingresos-activos, otros)

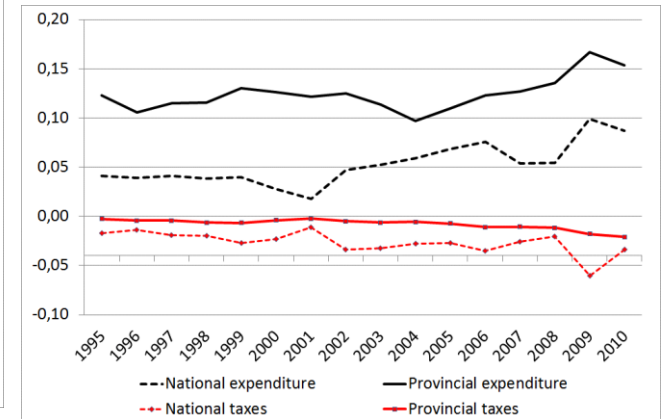

2.19. San Luis

Gráfico N° 91. Gini ex ante (mercado); Gini interim (transferencias monetarias – impuestos directos), Gini ex post (bienes públicos, impuestos indirectos)

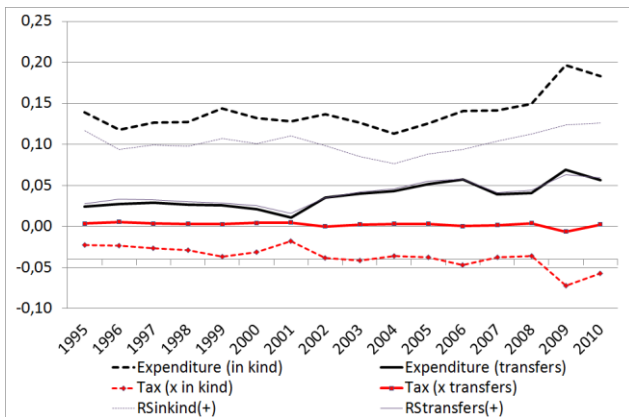
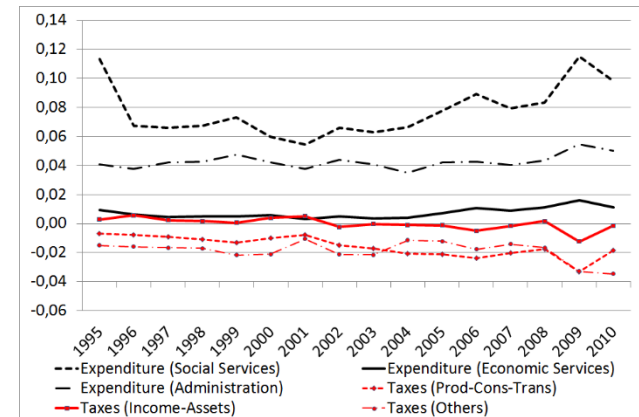

Gráfico N° 92. Coeficiente Reynolds-Smolensky y descomposición impuestos – gastos



Gráfico N° 93. Coeficiente Reynolds-Smolensky y descomposición impuestos – gastos nacionales y provinciales

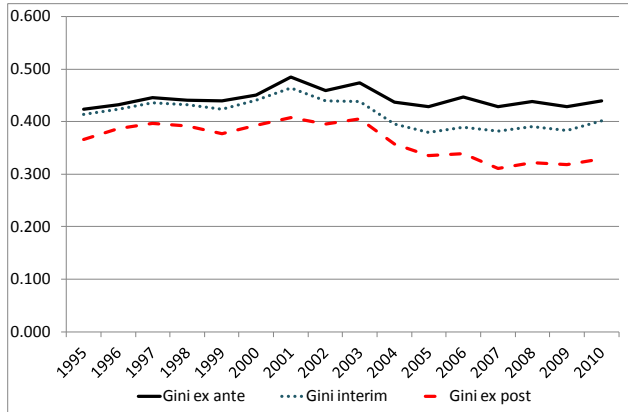

Gráfico N° 94. Coeficiente Reynolds-Smolensky y descomposición interim transferencias monetarias – impuestos directos) y ex post (bienes públicos, impuestos indirectos)

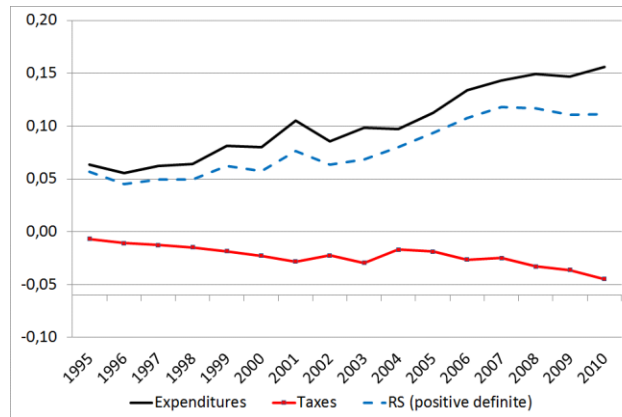

Gráfico N° 95. Reynolds-Smolensky de gastos (servicios sociales, servicios económicos y administración) e impuestos (producción-consumo-transacciones, ingresos-activos, otros)

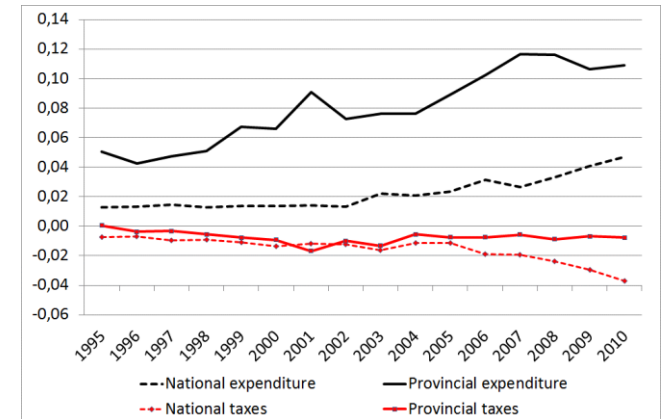

2.20. Santa Cruz

Gráfico N° 96. Gini ex ante (mercado); Gini interim (transferencias monetarias – impuestos directos), Gini ex post (bienes públicos, impuestos indirectos)

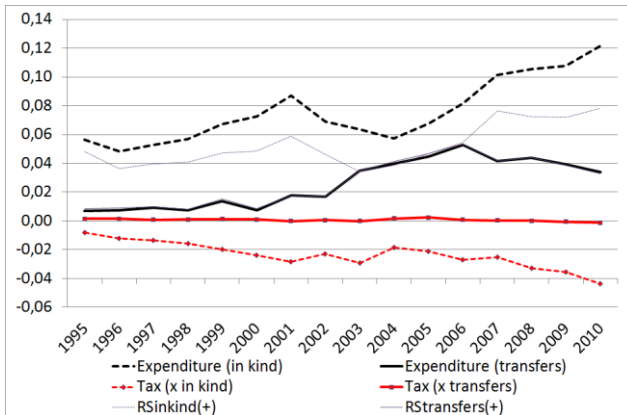
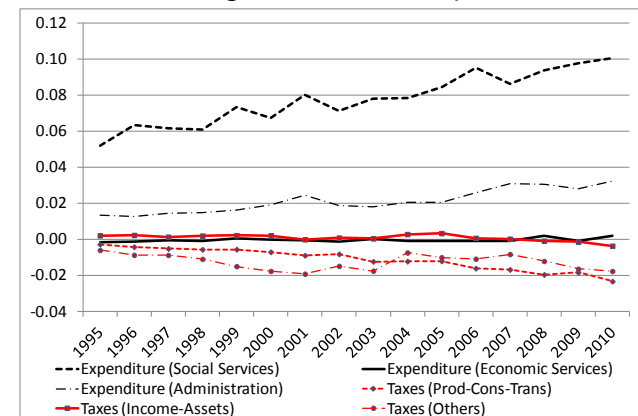

Gráfico N° 97. Coeficiente Reynolds-Smolensky y descomposición impuestos – gastos



Gráfico N° 98. Coeficiente Reynolds-Smolensky y descomposición impuestos – gastos nacionales y provinciales

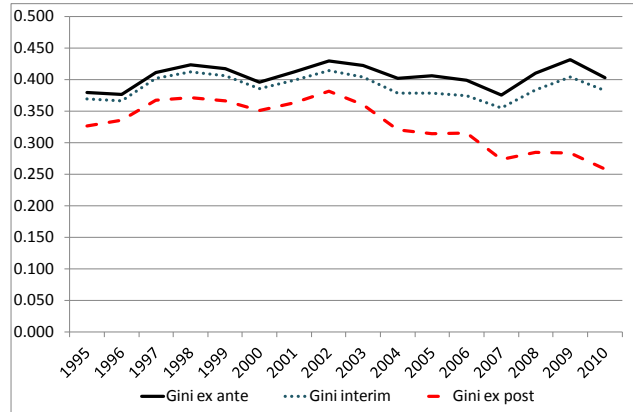

Gráfico N° 99. Coeficiente Reynolds-Smolensky y descomposición interim transferencias monetarias – impuestos directos) y ex post (bienes públicos, impuestos indirectos)

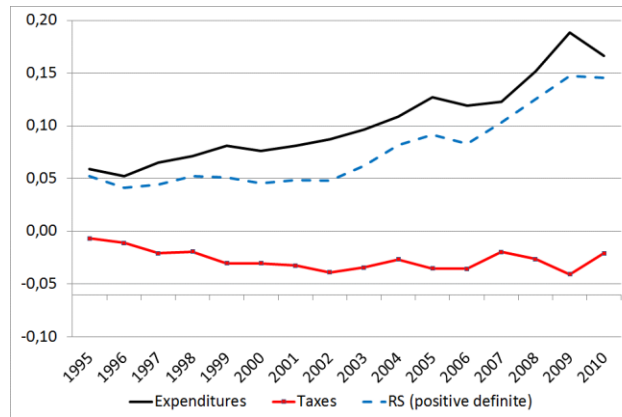

Gráfico N° 100. Reynolds-Smolensky de gastos (servicios sociales, servicios económicos y administración) e impuestos (producción-consumo-transacciones, ingresos-activos, otros)

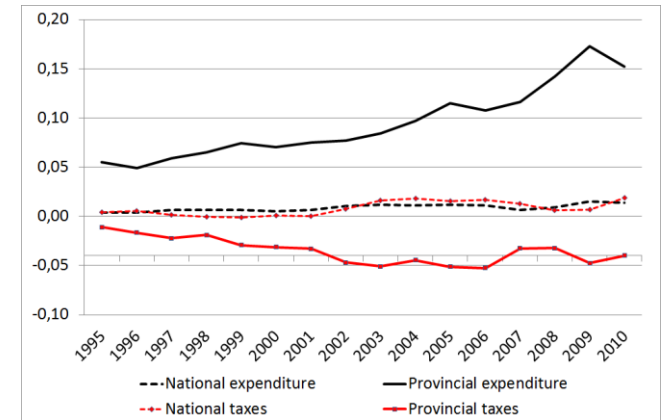

2.21. Santa Fe

Gráfico N° 101. Gini ex ante (mercado); Gini interim (transferencias monetarias – impuestos directos), Gini ex post (bienes públicos, impuestos indirectos)

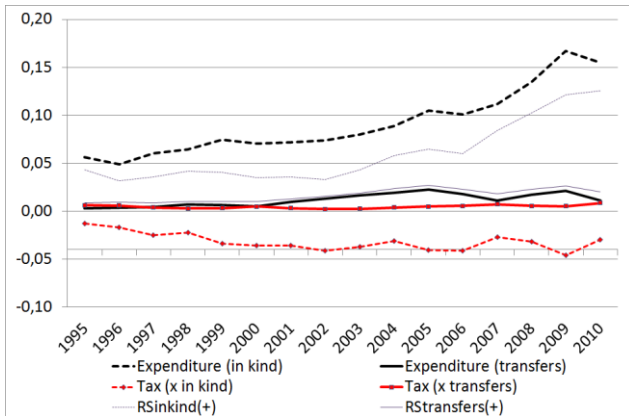
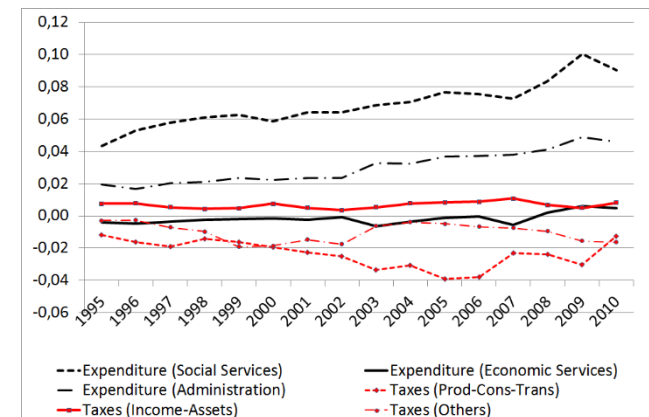

Gráfico N° 102 Coeficiente Reynolds-Smolensky y descomposición impuestos – gastos



Gráfico N° 103. Coeficiente Reynolds-Smolensky y descomposición impuestos – gastos nacionales y provinciales

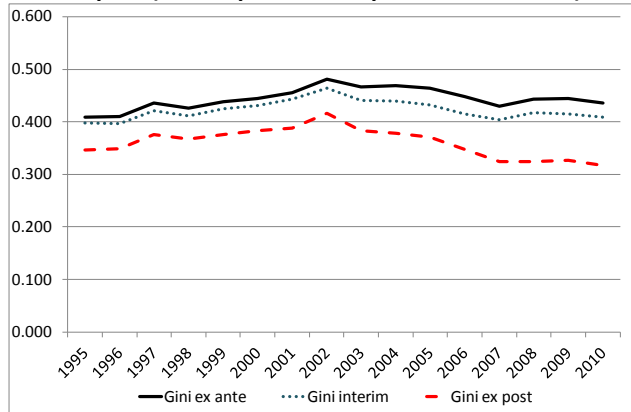

Gráfico N° 104. Coeficiente Reynolds-Smolensky y descomposición interim transferencias monetarias – impuestos directos) y ex post (bienes públicos, impuestos indirectos)

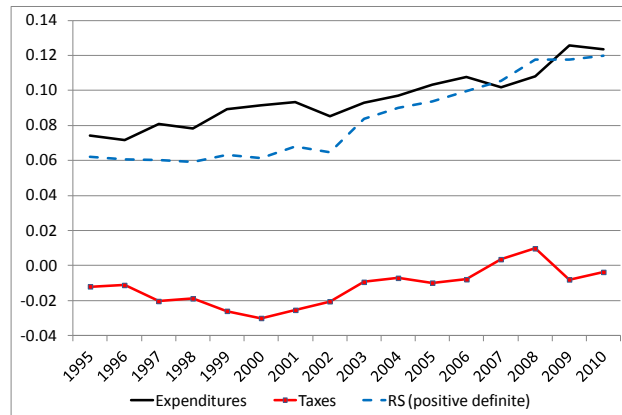

Gráfico N° 105. Reynolds-Smolensky de gastos (servicios sociales, servicios económicos y administración) e impuestos (producción-consumo-transacciones, ingresos-activos, otros)

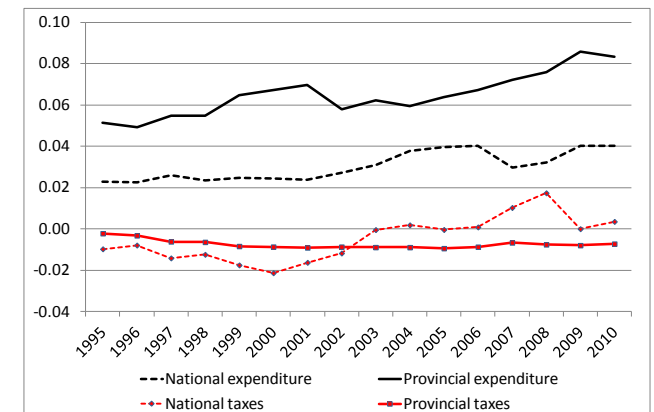

2.22. Santiago del Estero

Gráfico Nº 106. Gini ex ante (mercado); Gini interim (transferencias monetarias – impuestos directos), Gini ex post (bienes públicos, impuestos indirectos)

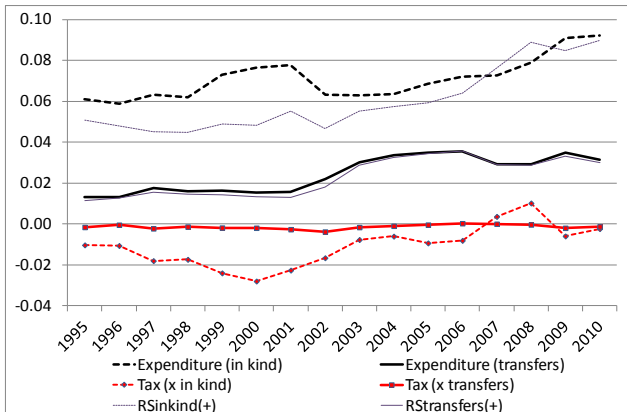
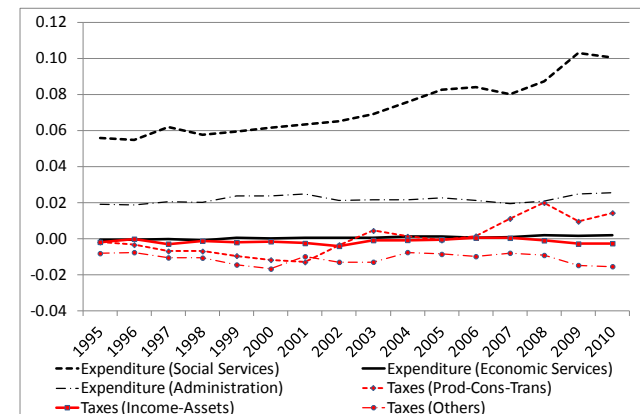

Gráfico Nº 107 Coeficiente Reynolds-Smolensky y descomposición impuestos – gastos



Gráfico Nº 108. Coeficiente Reynolds-Smolensky y descomposición impuestos – gastos nacionales y provinciales

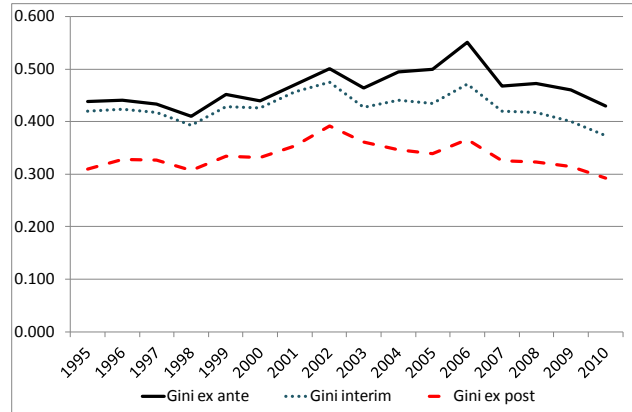

Gráfico Nº 109. Coeficiente Reynolds-Smolensky y descomposición interim transferencias monetarias – impuestos directos) y ex post (bienes públicos, impuestos indirectos)

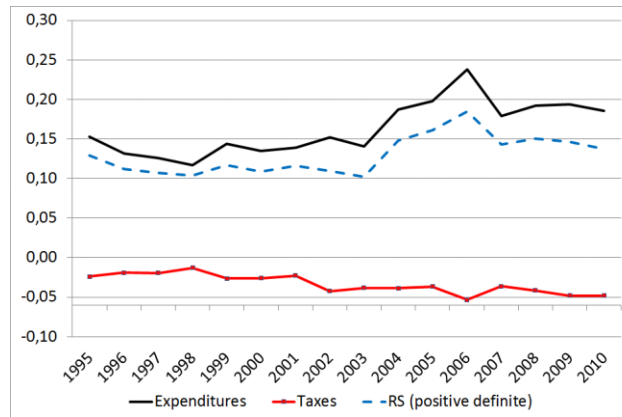

Gráfico Nº 110. Reynolds-Smolensky de gastos (servicios sociales, servicios económicos y administración) e impuestos (producción-consumo-transacciones, ingresos-activos, otros)

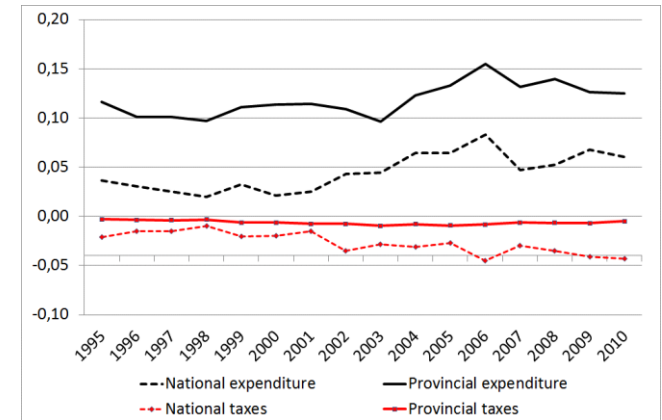

2.23. Tierra del Fuego

Gráfico Nº 111. Gini ex ante (mercado); Gini interim (transferencias monetarias – impuestos directos), Gini ex post (bienes públicos, impuestos indirectos)

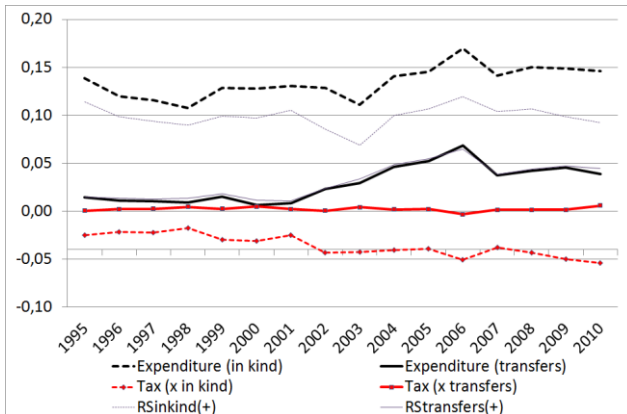
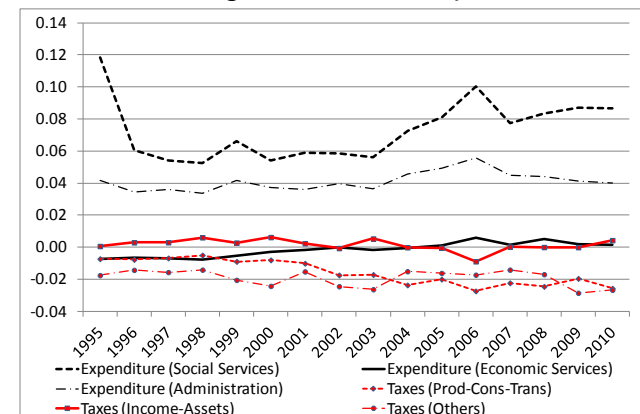

Gráfico Nº 112 Coeficiente Reynolds-Smolensky y descomposición impuestos – gastos



Gráfico Nº 113. Coeficiente Reynolds-Smolensky y descomposición impuestos – gastos nacionales y provinciales

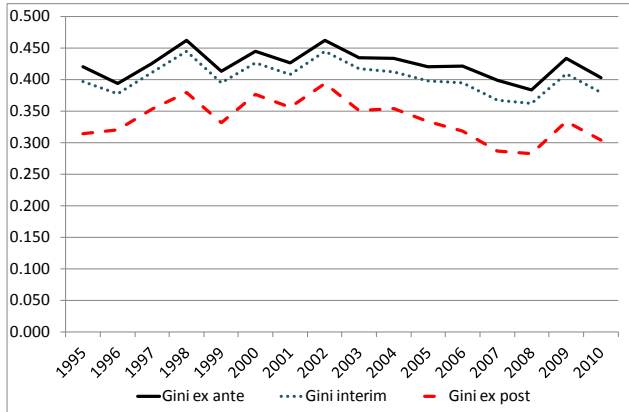

Gráfico Nº 114. Coeficiente Reynolds-Smolensky y descomposición interim transferencias monetarias – impuestos directos) y ex post (bienes públicos, impuestos indirectos)

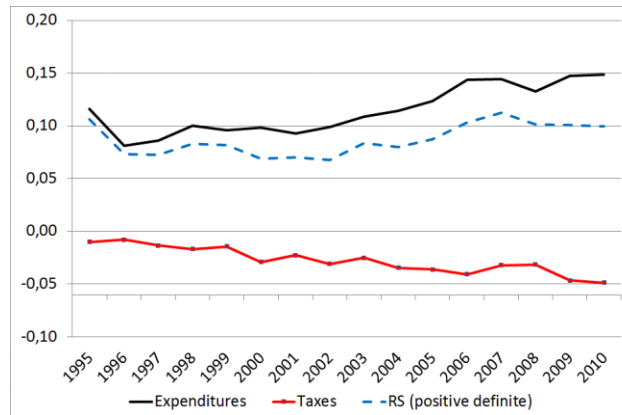

Gráfico Nº 115. Reynolds-Smolensky de gastos (servicios sociales, servicios económicos y administración) e impuestos (producción-consumo-transacciones, ingresos-activos, otros)

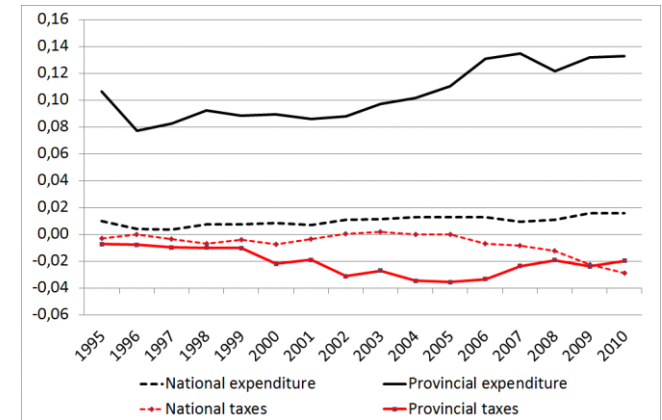

2.24. Tucumán

Gráfico Nº 116. Gini ex ante (mercado); Gini interim (transferencias monetarias – impuestos directos), Gini ex post (bienes públicos, impuestos indirectos)

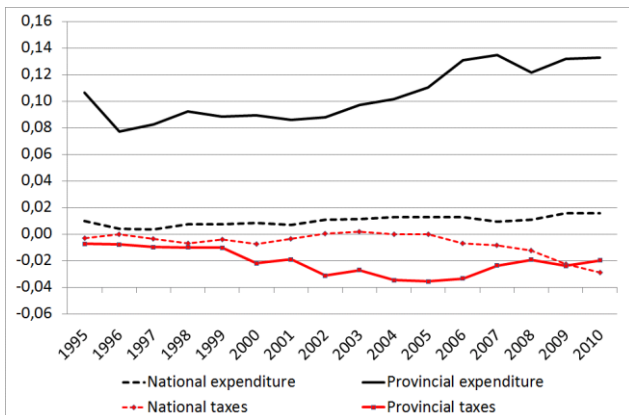
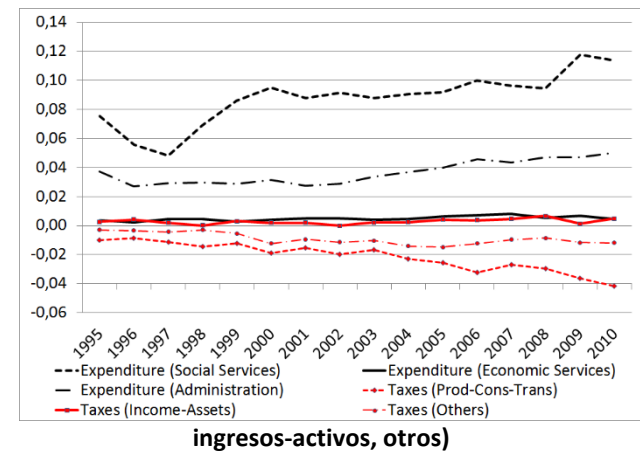

Gráfico Nº 117 Coeficiente Reynolds-Smolensky y descomposición impuestos – gastos



Gráfico Nº 118. Coeficiente Reynolds-Smolensky y descomposición impuestos – gastos nacionales y provinciales

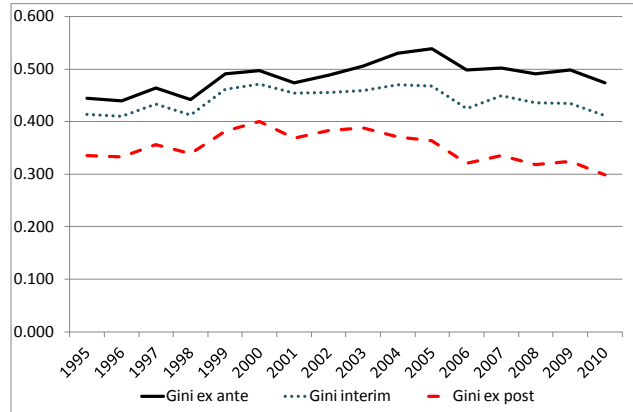

Gráfico Nº 119. Coeficiente Reynolds-Smolensky y descomposición interim transferencias monetarias – impuestos directos) y ex post (bienes públicos, impuestos indirectos)

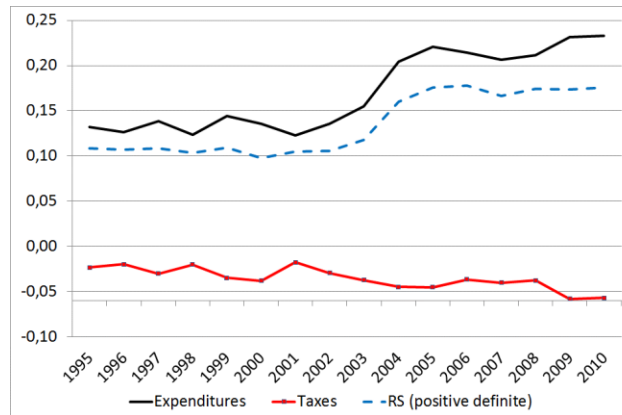

Gráfico Nº 120. Reynolds-Smolensky de gastos (servicios sociales, servicios económicos y administración) e impuestos (producción-consumo-transacciones, ingresos-activos, otros)

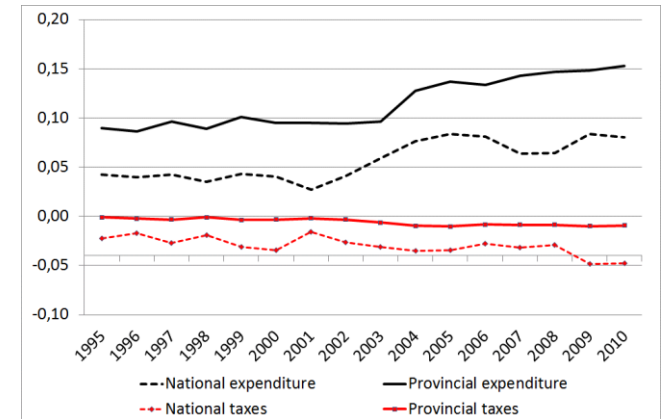

Apéndice A. Participación en el PBG de los distintos tipos de gastos

Tabla 43: Participación en PBG del Gasto Nacional en Administración Gubernamental

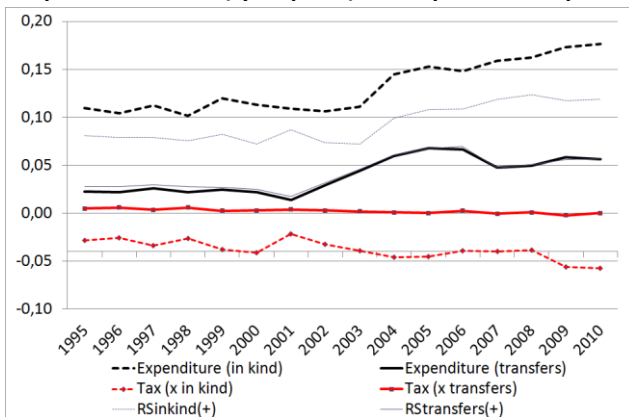
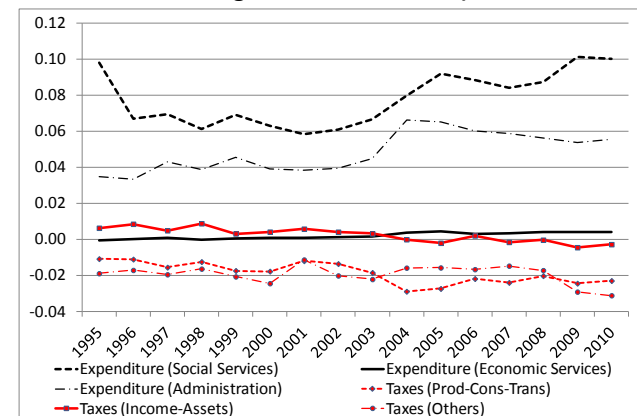
Gasto (g= Gasto/PBG)	1995	1996	1997	1998	1999	2000	2001	2002	2003	2004	2005	2006	2007	2008	2009	2010
Ciudad de Bs. As.	1,5%	1,2%	0,9%	1,0%	1,3%	0,9%	0,8%	0,6%	0,7%	0,7%	0,7%	0,6%	0,5%	0,5%	0,8%	1,0%
Buenos Aires	2,1%	1,9%	1,5%	1,5%	1,9%	1,5%	1,3%	1,1%	1,1%	1,1%	1,0%	0,9%	0,8%	0,8%	1,5%	1,7%
Catamarca	3,3%	3,9%	3,9%	2,7%	2,4%	3,3%	2,6%	1,2%	1,4%	1,9%	1,8%	1,2%	1,0%	1,1%	1,8%	2,3%
Córdoba	2,0%	1,7%	1,4%	1,4%	1,9%	1,4%	1,2%	0,8%	1,0%	1,1%	1,1%	1,0%	0,8%	0,8%	1,4%	1,7%
Corrientes	2,6%	2,5%	2,2%	2,2%	2,5%	1,9%	1,7%	1,4%	1,8%	1,7%	1,6%	1,7%	1,4%	1,4%	2,7%	3,0%
Chaco	3,0%	2,5%	2,4%	2,4%	2,9%	2,1%	2,4%	2,3%	1,8%	1,9%	1,8%	1,9%	1,5%	1,5%	2,9%	3,2%
Chubut	2,3%	1,9%	1,6%	1,8%	2,2%	1,6%	1,3%	1,1%	0,9%	0,9%	0,8%	0,7%	0,7%	0,8%	1,2%	1,4%
Entre Ríos	2,6%	2,3%	2,0%	1,9%	2,5%	2,0%	1,8%	1,3%	1,4%	1,4%	1,3%	1,3%	1,0%	1,0%	1,9%	2,1%
Formosa	2,7%	2,6%	2,4%	2,3%	2,7%	2,2%	1,9%	1,9%	1,8%	1,9%	1,8%	1,8%	1,6%	1,6%	3,1%	3,6%
Jujuy	3,0%	3,1%	3,0%	2,8%	3,1%	3,2%	2,7%	1,8%	2,2%	2,0%	1,9%	1,8%	1,4%	1,4%	2,4%	3,0%
La Pampa	2,5%	2,2%	1,7%	1,8%	2,2%	1,6%	1,4%	0,9%	1,1%	1,1%	1,3%	1,5%	1,4%	1,8%	3,1%	3,4%
La Rioja	3,3%	3,5%	3,6%	3,2%	3,3%	3,7%	3,3%	2,5%	2,7%	2,6%	2,5%	2,4%	2,0%	2,1%	4,0%	4,6%
Mendoza	2,2%	2,2%	2,0%	1,9%	2,0%	1,7%	1,6%	1,2%	1,2%	1,1%	1,1%	1,0%	0,9%	1,0%	1,9%	2,1%
Misiones	2,7%	2,2%	1,8%	1,8%	2,1%	1,7%	1,3%	1,1%	1,2%	1,0%	1,1%	1,0%	0,8%	0,8%	1,4%	1,7%
Neuquén	1,3%	1,0%	0,9%	1,0%	1,2%	0,8%	0,7%	0,4%	0,4%	0,5%	0,4%	0,4%	0,4%	0,5%	0,8%	1,1%
Río Negro	2,1%	2,1%	2,0%	1,9%	2,3%	2,0%	1,8%	1,2%	1,4%	1,3%	1,3%	1,2%	1,1%	1,2%	2,1%	2,4%
Salta	4,3%	4,6%	4,2%	3,8%	4,0%	3,4%	2,9%	1,9%	2,2%	2,1%	2,1%	1,8%	1,5%	1,6%	3,0%	3,3%
San Juan	3,2%	3,4%	3,2%	3,0%	3,8%	3,7%	3,3%	2,7%	2,9%	2,5%	2,3%	2,0%	1,6%	1,7%	3,1%	3,6%
San Luis	1,6%	1,5%	1,4%	1,4%	1,6%	1,5%	1,3%	0,9%	1,0%	1,0%	1,1%	1,2%	1,1%	1,1%	2,1%	2,4%
Santa Cruz	1,1%	0,9%	0,8%	0,8%	1,0%	0,8%	0,6%	0,4%	0,5%	0,5%	0,6%	0,5%	0,5%	0,5%	0,9%	1,1%
Santa Fe	1,9%	1,7%	1,4%	1,5%	2,1%	1,6%	1,4%	1,0%	1,1%	1,0%	1,0%	0,9%	0,7%	0,7%	1,3%	1,4%
Santiago del Estero	4,5%	4,2%	3,8%	3,6%	4,1%	4,0%	3,3%	2,7%	2,8%	2,8%	2,4%	2,3%	1,8%	1,8%	3,6%	3,9%
Tucumán	3,0%	2,7%	2,3%	2,5%	3,3%	2,9%	2,5%	2,1%	2,4%	2,2%	2,1%	2,0%	1,6%	1,7%	3,1%	3,3%
Tierra del Fuego	0,7%	1,4%	1,6%	1,1%	0,6%	0,5%	0,4%	0,3%	0,3%	0,4%	0,4%	0,4%	0,3%	0,4%	0,6%	0,7%
Total país	2,0%	1,8%	1,5%	1,5%	1,9%	1,5%	1,3%	1,0%	1,1%	1,1%	1,0%	0,9%	0,8%	0,8%	1,5%	1,7%

Tabla 44: Índice de concentración del Gasto Nacional en Administración Gubernamental

Índice de concentración	1995	1996	1997	1998	1999	2000	2001	2002	2003	2004	2005	2006	2007	2008	2009	2010
Ciudad de Bs. As.	0,211	0,210	0,202	0,209	0,211	0,211	0,220	0,216	0,224	0,203	0,206	0,176	0,194	0,206	0,183	0,194
Buenos Aires	0,261	0,260	0,253	0,265	0,278	0,283	0,292	0,252	0,250	0,213	0,204	0,197	0,262	0,266	0,252	0,251
Catamarca	0,291	0,357	0,383	0,363	0,319	0,396	0,401	0,336	0,291	0,307	0,285	0,271	0,334	0,327	0,305	0,297
Córdoba	0,240	0,245	0,227	0,247	0,265	0,264	0,269	0,211	0,201	0,190	0,178	0,170	0,238	0,245	0,231	0,229
Corrientes	0,275	0,271	0,263	0,277	0,279	0,272	0,272	0,204	0,195	0,163	0,153	0,164	0,254	0,256	0,235	0,239
Chaco	0,250	0,256	0,236	0,250	0,261	0,256	0,347	0,369	0,230	0,181	0,164	0,144	0,232	0,232	0,229	0,221
Chubut	0,266	0,265	0,258	0,284	0,291	0,294	0,305	0,287	0,221	0,222	0,216	0,209	0,272	0,275	0,262	0,265
Entre Ríos	0,258	0,262	0,234	0,260	0,285	0,281	0,289	0,279	0,227	0,189	0,168	0,178	0,264	0,271	0,258	0,267
Formosa	0,219	0,230	0,222	0,228	0,220	0,208	0,236	0,272	0,176	0,144	0,125	0,137	0,229	0,224	0,216	0,224
Jujuy	0,240	0,281	0,293	0,294	0,281	0,350	0,369	0,305	0,296	0,238	0,207	0,192	0,256	0,243	0,237	0,233
La Pampa	0,326	0,319	0,301	0,310	0,313	0,311	0,318	0,270	0,252	0,237	0,236	0,247	0,325	0,330	0,329	0,320
La Rioja	0,356	0,399	0,423	0,428	0,407	0,484	0,481	0,438	0,395	0,354	0,331	0,313	0,339	0,332	0,322	0,320
Mendoza	0,260	0,301	0,295	0,297	0,284	0,306	0,324	0,281	0,249	0,214	0,189	0,182	0,240	0,235	0,220	0,219
Misiones	0,206	0,213	0,197	0,206	0,216	0,204	0,225	0,175	0,157	0,123	0,085	0,084	0,195	0,193	0,177	0,189
Neuquén	0,313	0,307	0,288	0,295	0,299	0,294	0,300	0,243	0,211	0,184	0,169	0,181	0,255	0,261	0,257	0,265
Río Negro	0,315	0,342	0,343	0,355	0,355	0,382	0,396	0,355	0,326	0,300	0,297	0,313	0,378	0,378	0,381	0,376
Salta	0,267	0,297	0,303	0,303	0,285	0,318	0,328	0,285	0,248	0,197	0,174	0,160	0,247	0,247	0,258	0,265
San Juan	0,246	0,278	0,282	0,298	0,313	0,351	0,362	0,320	0,305	0,259	0,219	0,193	0,248	0,238	0,223	0,224
San Luis	0,304	0,320	0,320	0,328	0,319	0,341	0,361	0,317	0,279	0,257	0,251	0,233	0,276	0,265	0,247	0,249
Santa Cruz	0,328	0,322	0,309	0,317	0,318	0,312	0,302	0,235	0,212	0,221	0,239	0,258	0,299	0,300	0,297	0,297
Santa Fe	0,252	0,249	0,226	0,253	0,278	0,280	0,286	0,247	0,240	0,189	0,174	0,168	0,230	0,238	0,221	0,231
Santiago del Estero	0,297	0,324	0,334	0,330	0,314	0,364	0,372	0,333	0,301	0,253	0,234	0,214	0,283	0,274	0,260	0,258
Tucumán	0,244	0,248	0,242	0,273	0,294	0,329	0,346	0,301	0,270	0,222	0,191	0,180	0,255	0,258	0,248	0,247
Tierra del Fuego	0,214	0,354	0,398	0,380	0,225	0,235	0,235	0,174	0,156	0,151	0,164	0,176	0,226	0,220	0,214	0,219
Total país	0,280	0,282	0,266	0,285	0,300	0,300	0,306	0,268	0,253	0,218	0,213	0,199	0,262	0,264	0,250	0,250

Tabla 45: Participación en PBG del Gasto Nacional en Defensa

Gasto (g= Gasto/PBG)	1995	1996	1997	1998	1999	2000	2001	2002	2003	2004	2005	2006	2007	2008	2009	2010
Ciudad de Bs. As.	0,9%	0,9%	0,8%	0,8%	0,8%	0,8%	0,8%	0,8%	0,9%	0,8%	0,8%	0,7%	0,7%	0,7%	0,9%	0,9%
Buenos Aires	1,4%	1,4%	1,2%	1,2%	1,3%	1,2%	1,3%	1,2%	1,3%	1,2%	1,1%	1,1%	1,0%	1,0%	1,4%	1,5%
Catamarca	1,9%	1,8%	1,7%	1,4%	1,4%	1,5%	1,5%	1,2%	1,4%	1,4%	1,4%	1,2%	1,2%	1,2%	1,5%	1,6%
Córdoba	1,5%	1,5%	1,3%	1,3%	1,4%	1,4%	1,4%	1,2%	1,3%	1,3%	1,2%	1,2%	1,1%	1,1%	1,4%	1,5%
Corrientes	1,9%	1,9%	1,7%	1,7%	1,8%	1,7%	1,8%	1,9%	2,0%	1,9%	1,7%	1,6%	1,7%	1,7%	2,1%	2,2%
Chaco	2,1%	2,0%	1,9%	1,9%	2,0%	1,9%	1,9%	1,8%	1,9%	1,9%	1,8%	1,8%	1,8%	1,8%	2,2%	2,3%
Chubut	1,3%	1,2%	1,2%	1,2%	1,3%	1,1%	1,1%	0,8%	0,9%	0,8%	0,7%	0,7%	0,7%	0,8%	0,9%	1,0%
Entre Ríos	1,8%	1,7%	1,6%	1,5%	1,6%	1,6%	1,7%	1,4%	1,5%	1,4%	1,4%	1,4%	1,2%	1,3%	1,6%	1,7%
Formosa	2,0%	2,1%	1,9%	1,9%	2,1%	2,0%	2,0%	2,0%	2,1%	2,0%	1,9%	1,9%	1,9%	1,9%	2,4%	2,5%
Jujuy	2,0%	2,0%	1,8%	1,8%	1,9%	1,9%	1,9%	1,8%	1,9%	1,7%	1,6%	1,6%	1,6%	1,5%	1,7%	2,1%
La Pampa	1,4%	1,3%	1,2%	1,2%	1,3%	1,2%	1,2%	1,0%	1,2%	1,1%	1,2%	1,3%	1,3%	1,6%	2,1%	2,1%
La Rioja	1,7%	1,6%	1,5%	1,5%	1,6%	1,5%	1,6%	1,5%	1,7%	1,7%	1,7%	1,6%	1,7%	1,8%	2,3%	2,4%
Mendoza	1,7%	1,5%	1,3%	1,3%	1,3%	1,3%	1,3%	1,3%	1,2%	1,1%	1,1%	1,1%	1,1%	1,2%	1,6%	1,7%
Misiones	2,1%	1,9%	1,6%	1,6%	1,7%	1,6%	1,5%	1,4%	1,4%	1,2%	1,2%	1,1%	1,1%	1,1%	1,2%	1,4%
Neuquén	1,2%	1,1%	1,0%	1,1%	1,1%	0,9%	0,9%	0,6%	0,7%	0,6%	0,6%	0,5%	0,6%	0,6%	0,7%	0,9%
Río Negro	1,5%	1,4%	1,3%	1,3%	1,4%	1,3%	1,4%	1,2%	1,3%	1,2%	1,1%	1,1%	1,1%	1,1%	1,3%	1,4%
Salta	2,5%	2,5%	2,3%	2,2%	2,2%	2,1%	2,1%	1,8%	1,9%	1,8%	1,8%	1,6%	1,6%	1,6%	2,0%	2,1%
San Juan	1,9%	1,9%	1,8%	1,7%	1,9%	1,9%	2,0%	2,0%	2,1%	1,8%	1,7%	1,6%	1,6%	1,7%	2,1%	2,2%
San Luis	1,2%	1,2%	1,1%	1,0%	1,1%	1,1%	1,1%	1,0%	1,1%	1,1%	1,1%	1,2%	1,3%	1,3%	1,7%	1,8%
Santa Cruz	1,0%	0,9%	0,9%	0,8%	0,9%	0,9%	0,9%	0,9%	0,9%	0,9%	0,8%	0,8%	0,8%	0,8%	1,0%	1,1%
Santa Fe	1,4%	1,4%	1,3%	1,3%	1,4%	1,4%	1,4%	1,2%	1,3%	1,1%	1,1%	1,0%	1,0%	0,9%	1,2%	1,2%
Santiago del Estero	2,5%	2,3%	2,1%	2,0%	2,2%	2,2%	2,1%	2,1%	2,1%	2,1%	1,9%	1,8%	1,8%	1,8%	2,3%	2,3%
Tucumán	2,0%	1,9%	1,8%	1,7%	1,9%	1,8%	1,8%	1,8%	1,9%	1,8%	1,7%	1,6%	1,6%	1,6%	2,0%	2,1%
Tierra del Fuego	1,0%	0,9%	0,8%	0,8%	0,9%	0,8%	0,8%	0,8%	0,9%	0,8%	0,8%	0,8%	0,8%	0,8%	0,9%	1,0%
Total país	1,4%	1,3%	1,2%	1,2%	1,3%	1,2%	1,2%	1,2%	1,2%	1,1%	1,1%	1,0%	1,0%	1,0%	1,3%	1,4%

Tabla 46: Índice de concentración del Gasto Nacional en Defensa

Índice de concentración	1995	1996	1997	1998	1999	2000	2001	2002	2003	2004	2005	2006	2007	2008	2009	2010
Ciudad de Bs. As.	0,200	0,211	0,208	0,208	0,208	0,216	0,217	0,219	0,226	0,210	0,210	0,198	0,199	0,196	0,201	0,195
Buenos Aires	0,201	0,204	0,204	0,205	0,212	0,216	0,223	0,238	0,231	0,215	0,209	0,207	0,201	0,193	0,198	0,192
Catamarca	0,211	0,212	0,214	0,218	0,207	0,218	0,232	0,237	0,227	0,233	0,227	0,217	0,215	0,211	0,211	0,201
Córdoba	0,204	0,208	0,208	0,209	0,218	0,209	0,210	0,218	0,214	0,229	0,214	0,215	0,202	0,192	0,204	0,194
Corrientes	0,207	0,213	0,224	0,237	0,238	0,209	0,242	0,242	0,218	0,237	0,210	0,212	0,215	0,215	0,206	0,203
Chaco	0,228	0,233	0,231	0,231	0,253	0,243	0,252	0,254	0,238	0,216	0,228	0,238	0,226	0,231	0,216	0,210
Chubut	0,196	0,200	0,207	0,213	0,222	0,213	0,213	0,225	0,225	0,236	0,215	0,201	0,194	0,187	0,197	0,203
Entre Ríos	0,196	0,214	0,207	0,229	0,225	0,225	0,236	0,248	0,224	0,233	0,221	0,202	0,203	0,194	0,197	0,199
Formosa	0,206	0,211	0,212	0,219	0,236	0,243	0,245	0,242	0,230	0,212	0,196	0,195	0,203	0,191	0,198	0,199
Jujuy	0,222	0,219	0,230	0,245	0,240	0,222	0,234	0,234	0,226	0,221	0,199	0,227	0,216	0,214	0,199	0,192
La Pampa	0,198	0,208	0,213	0,204	0,191	0,208	0,223	0,228	0,231	0,209	0,195	0,206	0,208	0,202	0,193	0,193
La Rioja	0,216	0,224	0,219	0,214	0,225	0,219	0,230	0,238	0,230	0,214	0,208	0,200	0,208	0,190	0,193	0,193
Mendoza	0,206	0,213	0,214	0,206	0,220	0,213	0,221	0,230	0,223	0,217	0,199	0,204	0,199	0,202	0,188	0,194
Misiones	0,219	0,219	0,225	0,238	0,231	0,231	0,244	0,243	0,233	0,213	0,226	0,218	0,214	0,212	0,218	0,204
Neuquén	0,224	0,220	0,222	0,233	0,223	0,224	0,224	0,251	0,234	0,221	0,228	0,240	0,203	0,207	0,213	0,188
Río Negro	0,229	0,237	0,235	0,241	0,240	0,237	0,245	0,245	0,241	0,234	0,227	0,227	0,219	0,230	0,204	0,216
Salta	0,203	0,220	0,220	0,225	0,230	0,223	0,234	0,254	0,230	0,236	0,242	0,229	0,217	0,209	0,223	0,214
San Juan	0,213	0,205	0,214	0,220	0,227	0,213	0,207	0,234	0,221	0,217	0,210	0,218	0,205	0,193	0,220	0,187
San Luis	0,207	0,211	0,218	0,216	0,212	0,220	0,232	0,220	0,218	0,196	0,188	0,193	0,190	0,194	0,190	0,200
Santa Cruz	0,185	0,183	0,201	0,206	0,203	0,193	0,199	0,207	0,202	0,189	0,189	0,187	0,178	0,192	0,202	0,191
Santa Fe	0,199	0,198	0,210	0,206	0,212	0,215	0,221	0,232	0,220	0,219	0,216	0,207	0,201	0,208	0,207	0,204
Santiago del Estero	0,209	0,211	0,208	0,196	0,214	0,212	0,228	0,236	0,212	0,218	0,214	0,232	0,208	0,207	0,197	0,184
Tucumán	0,207	0,205	0,217	0,206	0,230	0,235	0,226	0,226	0,228	0,233	0,231	0,209	0,223	0,216	0,215	0,204
Tierra del Fuego	0,199	0,189	0,205	0,222	0,197	0,213	0,204	0,223	0,209	0,206	0,199	0,197	0,184	0,181	0,205	0,190
Total país	0,236	0,242	0,242	0,245	0,251	0,252	0,257	0,262	0,254	0,247	0,243	0,242	0,238	0,234	0,239	0,232

Tabla 47: Participación en PBG del Gasto Nacional en Educación

Gasto (g= Gasto/PBG)	1995	1996	1997	1998	1999	2000	2001	2002	2003	2004	2005	2006	2007	2008	2009	2010
Ciudad de Bs. As.	0,6%	0,5%	0,5%	0,5%	0,6%	0,6%	0,5%	0,6%	0,6%	0,6%	0,6%	0,6%	0,6%	0,7%	0,8%	0,8%
Buenos Aires	0,6%	0,6%	0,5%	0,6%	0,6%	0,7%	0,5%	0,6%	0,6%	0,5%	0,6%	0,6%	0,6%	0,7%	0,9%	0,9%
Catamarca	1,4%	1,5%	1,5%	1,2%	1,2%	1,4%	1,1%	0,8%	0,9%	1,0%	1,1%	0,7%	0,8%	0,9%	1,2%	1,3%
Córdoba	0,8%	0,9%	0,9%	0,9%	1,0%	1,1%	0,8%	0,9%	0,9%	0,9%	0,9%	0,9%	1,0%	1,0%	1,4%	1,3%
Corrientes	1,4%	1,5%	1,4%	1,5%	1,6%	1,7%	1,4%	1,7%	1,6%	1,5%	1,6%	1,5%	1,7%	2,0%	2,5%	2,6%
Chaco	0,7%	0,7%	0,7%	0,8%	0,9%	0,9%	0,7%	0,7%	0,7%	0,7%	0,8%	0,8%	0,9%	1,0%	1,3%	1,3%
Chubut	0,9%	0,8%	0,9%	1,0%	1,0%	0,9%	0,6%	0,5%	0,6%	0,5%	0,5%	0,6%	0,7%	0,8%	1,0%	1,0%
Entre Ríos	0,8%	0,8%	0,8%	0,8%	0,9%	1,0%	0,8%	0,7%	0,7%	0,7%	0,7%	0,7%	0,7%	0,9%	1,1%	1,1%
Formosa	1,0%	1,1%	1,0%	1,1%	1,3%	1,3%	1,0%	1,1%	1,1%	1,1%	1,3%	1,2%	1,4%	1,6%	2,0%	2,2%
Jujuy	1,1%	1,1%	1,0%	1,1%	1,3%	1,3%	1,0%	1,1%	1,1%	1,0%	1,1%	1,1%	1,3%	1,3%	1,6%	1,9%
La Pampa	0,8%	0,9%	0,8%	0,9%	1,0%	1,0%	0,7%	0,7%	0,8%	0,7%	0,9%	1,0%	1,2%	1,6%	2,0%	2,1%
La Rioja	1,0%	1,5%	1,0%	1,1%	1,2%	1,2%	1,0%	1,0%	1,1%	1,1%	1,2%	1,3%	1,7%	2,0%	2,7%	2,9%
Mendoza	1,0%	0,9%	0,9%	0,9%	1,0%	1,0%	0,8%	0,9%	0,8%	0,7%	0,8%	0,8%	0,4%	1,0%	1,4%	1,4%
Misiones	1,2%	1,1%	1,0%	1,0%	1,2%	1,2%	0,9%	0,9%	0,9%	0,7%	0,8%	0,8%	0,8%	0,9%	1,0%	1,2%
Neuquén	0,7%	0,7%	0,7%	0,8%	0,8%	0,7%	0,6%	0,4%	0,5%	0,5%	0,4%	0,2%	0,5%	0,6%	0,7%	0,9%
Río Negro	0,4%	0,4%	0,4%	0,4%	0,5%	0,5%	0,4%	0,4%	0,4%	0,4%	0,4%	0,4%	0,4%	0,5%	0,6%	0,6%
Salta	1,5%	1,6%	1,5%	1,6%	1,6%	1,6%	1,3%	1,2%	1,2%	1,2%	1,3%	1,2%	1,4%	1,5%	1,8%	1,9%
San Juan	1,9%	2,0%	2,0%	2,0%	2,3%	2,4%	1,9%	2,1%	2,2%	1,9%	2,0%	1,8%	2,0%	2,2%	2,6%	2,9%
San Luis	0,9%	0,9%	0,9%	0,9%	1,0%	1,0%	0,8%	0,8%	0,9%	0,3%	0,4%	0,4%	1,3%	1,5%	1,8%	1,9%
Santa Cruz	0,2%	0,3%	0,3%	0,4%	0,5%	0,5%	0,4%	0,4%	0,4%	0,4%	0,5%	0,5%	0,6%	0,6%	0,8%	0,8%
Santa Fe	0,7%	0,7%	0,7%	0,8%	0,9%	0,9%	0,7%	0,6%	0,7%	0,6%	0,7%	0,7%	0,7%	0,7%	0,9%	1,0%
Santiago del Estero	1,4%	1,3%	1,2%	1,3%	1,4%	1,5%	1,1%	1,2%	1,2%	0,8%	1,2%	1,1%	1,2%	1,4%	1,8%	1,8%
Tucumán	1,7%	1,7%	1,6%	1,8%	1,9%	1,9%	1,5%	1,6%	1,7%	1,6%	1,8%	1,8%	1,9%	2,2%	2,8%	2,7%
Tierra del Fuego	0,1%	0,1%	0,1%	0,1%	0,1%	0,1%	0,1%	0,1%	0,1%	0,1%	0,2%	0,1%	0,2%	0,2%	0,2%	0,3%
Total país	0,7%	0,7%	0,7%	0,7%	0,8%	0,8%	0,6%	0,7%	0,7%	0,6%	0,7%	0,7%	0,7%	0,8%	1,0%	1,1%

Tabla 48: Índice de concentración del gasto Nacional en Educación

Índice de concentración	1995	1996	1997	1998	1999	2000	2001	2002	2003	2004	2005	2006	2007	2008	2009	2010
Ciudad de Bs. As.	0,295	0,295	0,296	0,296	0,296	0,293	0,287	0,278	0,249	0,234	0,228	0,204	0,179	0,184	0,161	0,134
Buenos Aires	0,484	0,476	0,468	0,451	0,435	0,418	0,402	0,385	0,377	0,359	0,341	0,319	0,302	0,277	0,248	0,234
Catamarca	0,196	0,198	0,199	0,202	0,205	0,208	0,211	0,215	0,206	0,203	0,202	0,186	0,191	0,220	0,214	0,198
Córdoba	0,446	0,444	0,440	0,431	0,420	0,407	0,392	0,376	0,371	0,355	0,336	0,327	0,288	0,252	0,242	0,229
Corrientes	0,348	0,341	0,335	0,321	0,308	0,295	0,281	0,268	0,262	0,257	0,257	0,251	0,241	0,234	0,207	0,180
Chaco	0,320	0,321	0,322	0,325	0,326	0,323	0,317	0,307	0,305	0,301	0,302	0,317	0,304	0,282	0,254	0,223
Chubut	0,089	0,088	0,087	0,085	0,084	0,082	0,080	0,079	0,078	0,096	0,107	0,117	0,126	0,139	0,127	0,113
Entre Ríos	0,151	0,153	0,155	0,160	0,165	0,169	0,174	0,178	0,193	0,187	0,207	0,203	0,214	0,203	0,203	0,192
Formosa	0,266	0,265	0,263	0,261	0,258	0,254	0,246	0,234	0,228	0,210	0,204	0,191	0,172	0,155	0,165	0,129
Jujuy	0,266	0,266	0,266	0,267	0,265	0,259	0,249	0,235	0,201	0,171	0,126	0,060	-0,007	-0,053	-0,075	-0,067
La Pampa	0,160	0,158	0,155	0,151	0,146	0,141	0,137	0,132	0,141	0,123	0,097	0,087	0,094	0,073	0,098	0,115
La Rioja	0,434	0,430	0,426	0,417	0,408	0,399	0,390	0,378	0,362	0,333	0,299	0,258	0,216	0,181	0,164	0,150
Mendoza	0,416	0,413	0,409	0,402	0,393	0,379	0,362	0,340	0,329	0,277	0,249	0,244	0,225	0,172	0,179	0,149
Misiones	0,251	0,249	0,246	0,241	0,235	0,229	0,222	0,216	0,184	0,188	0,186	0,202	0,205	0,241	0,233	0,223
Neuquén	0,624	0,612	0,600	0,576	0,549	0,521	0,491	0,455	0,406	0,325	0,293	0,246	0,205	0,192	0,214	0,138
Río Negro	0,325	0,315	0,305	0,284	0,261	0,236	0,210	0,183	0,158	0,133	0,112	0,092	0,095	0,123	0,113	0,081
Salta	0,170	0,163	0,156	0,142	0,129	0,115	0,101	0,087	0,105	0,127	0,134	0,164	0,174	0,180	0,146	0,111
San Juan	0,297	0,293	0,289	0,281	0,272	0,263	0,255	0,246	0,212	0,206	0,183	0,149	0,119	0,131	0,127	0,132
San Luis	0,189	0,189	0,188	0,188	0,185	0,181	0,177	0,173	0,178	0,174	0,151	0,150	0,147	0,156	0,157	0,172
Santa Cruz	0,195	0,189	0,182	0,169	0,157	0,144	0,131	0,118	0,119	0,123	0,103	0,098	0,105	0,096	0,061	0,055
Santa Fe	0,323	0,321	0,320	0,316	0,311	0,304	0,295	0,284	0,295	0,287	0,273	0,259	0,252	0,226	0,198	0,190
Santiago del Estero	0,344	0,342	0,339	0,334	0,329	0,324	0,319	0,314	0,302	0,306	0,303	0,285	0,249	0,221	0,203	0,196
Tucumán	0,517	0,509	0,500	0,484	0,466	0,449	0,429	0,405	0,362	0,353	0,308	0,285	0,265	0,259	0,209	0,180
Tierra del Fuego	0,076	0,077	0,078	0,079	0,078	0,074	0,068	0,060	0,040	0,072	0,070	0,070	0,064	0,068	0,015	-0,002
Total país	0,386	0,382	0,384	0,374	0,373	0,361	0,350	0,346	0,337	0,323	0,308	0,291	0,275	0,254	0,239	0,223

Tabla 49: Participación en PBG del Gasto Nacional en Ciencia y Tecnología

Gasto (g= Gasto/PBG)	1995	1996	1997	1998	1999	2000	2001	2002	2003	2004	2005	2006	2007	2008	2009	2010
Ciudad de Bs. As.	0,2%	0,2%	0,2%	0,2%	0,2%	0,2%	0,2%	0,1%	0,1%	0,2%	0,2%	0,3%	0,3%	0,2%	0,3%	0,3%
Buenos Aires	0,6%	0,6%	0,5%	0,5%	0,5%	0,6%	0,7%	0,3%	0,4%	0,5%	0,5%	0,7%	0,9%	0,7%	0,9%	0,9%
Catamarca	1,0%	0,9%	0,9%	0,7%	0,6%	0,8%	1,0%	0,2%	0,5%	0,6%	0,8%	0,7%	0,9%	0,8%	0,9%	0,9%
Córdoba	0,6%	0,6%	0,6%	0,6%	0,6%	0,6%	0,8%	0,2%	0,4%	0,6%	0,6%	0,9%	1,0%	0,8%	0,9%	1,0%
Corrientes	1,0%	1,0%	1,0%	1,0%	0,9%	1,0%	1,3%	0,5%	0,8%	1,0%	1,1%	1,5%	1,9%	1,6%	1,8%	1,8%
Chaco	1,2%	1,1%	1,2%	1,2%	1,1%	1,2%	1,5%	0,5%	0,8%	1,0%	1,2%	1,7%	2,1%	1,7%	2,0%	2,0%
Chubut	0,5%	0,5%	0,5%	0,5%	0,5%	0,5%	0,6%	0,2%	0,3%	0,3%	0,3%	0,5%	0,6%	0,5%	0,6%	0,6%
Entre Ríos	0,9%	0,8%	0,9%	0,8%	0,8%	0,9%	1,2%	0,3%	0,5%	0,7%	0,8%	1,1%	1,2%	1,1%	1,3%	1,2%
Formosa	1,1%	1,1%	1,2%	1,1%	1,1%	1,2%	1,6%	0,5%	0,9%	1,1%	1,3%	1,8%	2,3%	1,9%	2,2%	2,2%
Jujuy	1,1%	1,0%	1,1%	1,0%	1,0%	1,2%	1,4%	0,5%	0,7%	0,9%	1,0%	1,4%	1,8%	1,4%	1,5%	1,7%
La Pampa	0,6%	0,6%	0,5%	0,5%	0,5%	0,6%	0,7%	0,2%	0,3%	0,4%	0,6%	0,9%	1,2%	1,3%	1,4%	1,4%
La Rioja	0,8%	0,7%	0,8%	0,8%	0,7%	0,8%	1,0%	0,3%	0,6%	0,8%	0,9%	1,3%	1,7%	1,5%	1,7%	1,8%
Mendoza	0,8%	0,7%	0,7%	0,6%	0,6%	0,6%	0,8%	0,3%	0,4%	0,5%	0,6%	0,8%	1,0%	0,9%	1,1%	1,1%
Misiones	1,1%	1,0%	0,9%	0,9%	0,9%	1,0%	1,1%	0,4%	0,6%	0,6%	0,7%	1,0%	1,2%	1,0%	1,0%	1,1%
Neuquén	0,4%	0,3%	0,3%	0,4%	0,3%	0,3%	0,4%	0,1%	0,2%	0,2%	0,2%	0,3%	0,5%	0,4%	0,5%	0,5%
Río Negro	0,6%	0,6%	0,7%	0,6%	0,6%	0,6%	0,8%	0,3%	0,4%	0,5%	0,6%	0,8%	1,0%	0,8%	0,9%	0,9%
Salta	1,5%	1,5%	1,5%	1,4%	1,2%	1,3%	1,7%	0,5%	0,8%	1,1%	1,2%	1,6%	2,0%	1,7%	1,9%	1,9%
San Juan	1,0%	1,0%	1,0%	1,0%	0,9%	1,1%	1,4%	0,5%	0,8%	0,9%	1,0%	1,4%	1,7%	1,4%	1,6%	1,6%
San Luis	0,4%	0,4%	0,4%	0,4%	0,4%	0,5%	0,6%	0,2%	0,3%	0,4%	0,5%	0,8%	1,1%	1,0%	1,1%	1,1%
Santa Cruz	0,2%	0,2%	0,2%	0,2%	0,2%	0,2%	0,3%	0,1%	0,2%	0,2%	0,3%	0,4%	0,5%	0,4%	0,5%	0,5%
Santa Fe	0,6%	0,5%	0,6%	0,6%	0,6%	0,6%	0,8%	0,2%	0,4%	0,5%	0,5%	0,7%	0,8%	0,7%	0,8%	0,7%
Santiago del Estero	1,4%	1,3%	1,3%	1,3%	1,2%	1,4%	1,6%	0,6%	0,9%	1,2%	1,2%	1,7%	2,1%	1,8%	2,0%	2,0%
Tucumán	1,0%	1,0%	1,1%	1,0%	1,0%	1,1%	1,3%	0,5%	0,8%	1,0%	1,1%	1,5%	1,8%	1,5%	1,7%	1,7%
Tierra del Fuego	0,2%	0,2%	0,2%	0,2%	0,2%	0,2%	0,2%	0,1%	0,1%	0,2%	0,2%	0,3%	0,4%	0,3%	0,4%	0,4%
Total país	0,6%	0,5%	0,5%	0,5%	0,5%	0,5%	0,7%	0,2%	0,4%	0,5%	0,5%	0,7%	0,9%	0,7%	0,8%	0,8%

Tabla 50: Participación en PBG del Gasto Nacional en Atención Salud

Gasto (g= Gasto/PBG)	1995	1996	1997	1998	1999	2000	2001	2002	2003	2004	2005	2006	2007	2008	2009	2010
Ciudad de Bs. As.	0,6%	0,5%	0,4%	0,4%	0,4%	0,4%	0,4%	0,3%	0,3%	0,2%	0,2%	0,2%	0,2%	0,2%	0,3%	0,3%
Buenos Aires	1,6%	1,5%	1,2%	1,1%	1,2%	1,2%	1,2%	1,0%	0,7%	0,6%	0,5%	0,6%	0,6%	0,7%	0,9%	0,9%
Catamarca	2,7%	2,5%	2,0%	1,5%	1,4%	1,6%	1,6%	1,0%	0,8%	0,8%	0,8%	0,5%	0,6%	0,7%	0,9%	0,9%
Córdoba	1,7%	1,6%	1,4%	1,2%	1,3%	1,3%	1,3%	1,0%	0,7%	0,7%	0,6%	0,7%	0,7%	0,7%	0,9%	0,9%
Corrientes	2,7%	2,7%	2,2%	2,1%	2,1%	2,1%	2,1%	2,0%	1,5%	1,2%	1,1%	1,1%	1,3%	1,4%	1,8%	1,8%
Chaco	3,1%	2,9%	2,5%	2,4%	2,5%	2,4%	2,3%	2,0%	1,4%	1,3%	1,2%	1,3%	1,5%	1,5%	2,0%	1,9%
Chubut	1,4%	1,3%	1,1%	1,1%	1,2%	1,0%	0,9%	0,6%	0,5%	0,4%	0,3%	0,3%	0,4%	0,5%	0,6%	0,6%
Entre Ríos	2,3%	2,2%	1,9%	1,6%	1,8%	1,8%	1,8%	1,3%	0,9%	0,8%	0,8%	0,8%	0,9%	1,0%	1,3%	1,2%
Formosa	3,0%	3,1%	2,5%	2,4%	2,6%	2,5%	2,5%	2,2%	1,6%	1,4%	1,3%	1,4%	1,6%	1,7%	2,2%	2,1%
Jujuy	2,9%	2,8%	2,3%	2,2%	2,3%	2,3%	2,3%	1,8%	1,3%	1,1%	1,0%	1,1%	1,2%	1,3%	1,5%	1,7%
La Pampa	1,5%	1,5%	1,2%	1,1%	1,2%	1,1%	1,1%	0,8%	0,6%	0,5%	0,6%	0,7%	0,8%	1,1%	1,4%	1,4%
La Rioja	2,1%	2,0%	1,7%	1,6%	1,7%	1,5%	1,6%	1,4%	1,1%	1,0%	0,9%	0,9%	1,2%	1,3%	1,7%	1,7%
Mendoza	2,0%	1,8%	1,4%	1,3%	1,3%	1,3%	1,3%	1,2%	0,7%	0,6%	0,6%	0,6%	0,7%	0,8%	1,1%	1,1%
Misiones	3,1%	2,7%	2,0%	1,9%	2,0%	1,9%	1,8%	1,5%	1,0%	0,8%	0,7%	0,8%	0,9%	0,9%	1,0%	1,1%
Neuquén	1,0%	0,9%	0,7%	0,8%	0,7%	0,6%	0,6%	0,4%	0,3%	0,3%	0,2%	0,3%	0,3%	0,4%	0,5%	0,5%
Río Negro	1,7%	1,7%	1,4%	1,3%	1,4%	1,3%	1,3%	1,0%	0,7%	0,7%	0,6%	0,6%	0,7%	0,7%	1,0%	0,9%
Salta	3,9%	4,0%	3,2%	2,9%	2,9%	2,7%	2,7%	2,0%	1,4%	1,3%	1,2%	1,2%	1,4%	1,5%	1,9%	1,9%
San Juan	2,6%	2,7%	2,2%	2,0%	2,2%	2,2%	2,3%	2,0%	1,4%	1,2%	1,0%	1,0%	1,2%	1,3%	1,6%	1,6%
San Luis	1,1%	1,1%	0,9%	0,9%	0,9%	0,9%	0,9%	0,7%	0,6%	0,5%	0,5%	0,6%	0,8%	0,9%	1,1%	1,1%
Santa Cruz	0,7%	0,6%	0,5%	0,5%	0,5%	0,5%	0,5%	0,4%	0,3%	0,3%	0,3%	0,3%	0,3%	0,4%	0,5%	0,5%
Santa Fe	1,5%	1,5%	1,2%	1,2%	1,3%	1,3%	1,3%	0,9%	0,7%	0,6%	0,5%	0,5%	0,6%	0,6%	0,8%	0,7%
Santiago del Estero	3,9%	3,5%	2,9%	2,6%	2,7%	2,8%	2,6%	2,3%	1,6%	1,5%	1,2%	1,3%	1,5%	1,6%	2,0%	1,9%
Tucumán	2,8%	2,7%	2,3%	2,1%	2,3%	2,1%	2,1%	1,9%	1,4%	1,2%	1,1%	1,1%	1,3%	1,3%	1,7%	1,7%
Tierra del Fuego	0,6%	0,5%	0,4%	0,4%	0,4%	0,4%	0,4%	0,4%	0,3%	0,2%	0,2%	0,2%	0,3%	0,3%	0,4%	0,4%
Total país	1,5%	1,4%	1,2%	1,1%	1,1%	1,1%	1,1%	0,9%	0,7%	0,6%	0,5%	0,5%	0,6%	0,6%	0,8%	0,8%

Tabla 51 : Índice de concentración del Gasto Nacional en Atención Salud

Índice de concentración	1995	1996	1997	1998	1999	2000	2001	2002	2003	2004	2005	2006	2007	2008	2009	2010
Ciudad de Bs. As.	-0,072	-0,072	-0,072	-0,072	-0,072	-0,072	-0,072	-0,072	-0,072	-0,072	-0,072	-0,072	-0,072	-0,072	-0,072	-0,072
Buenos Aires	-0,013	-0,013	-0,013	-0,013	-0,013	-0,013	-0,013	-0,013	-0,013	-0,013	-0,013	-0,013	-0,013	-0,013	-0,013	-0,013
Catamarca	-0,002	-0,002	-0,002	-0,002	-0,002	-0,002	-0,002	-0,002	-0,002	-0,002	-0,002	-0,002	-0,002	-0,002	-0,002	-0,002
Córdoba	-0,028	-0,028	-0,028	-0,028	-0,028	-0,028	-0,028	-0,028	-0,028	-0,028	-0,028	-0,028	-0,028	-0,028	-0,028	-0,028
Corrientes	-0,020	-0,020	-0,020	-0,020	-0,020	-0,020	-0,020	-0,020	-0,020	-0,020	-0,020	-0,020	-0,020	-0,020	-0,020	-0,020
Chaco	-0,058	-0,058	-0,058	-0,058	-0,058	-0,058	-0,058	-0,058	-0,058	-0,058	-0,058	-0,058	-0,058	-0,058	-0,058	-0,058
Chubut	0,000	0,000	0,000	0,000	0,000	0,000	0,000	0,000	0,000	0,000	0,000	0,000	0,000	0,000	0,000	0,000
Entre Ríos	-0,048	-0,048	-0,048	-0,048	-0,048	-0,048	-0,048	-0,048	-0,048	-0,048	-0,048	-0,048	-0,048	-0,048	-0,048	-0,048
Formosa	-0,042	-0,042	-0,042	-0,042	-0,042	-0,042	-0,042	-0,042	-0,042	-0,042	-0,042	-0,042	-0,042	-0,042	-0,042	-0,042
Jujuy	-0,032	-0,032	-0,032	-0,032	-0,032	-0,032	-0,032	-0,032	-0,032	-0,032	-0,032	-0,032	-0,032	-0,032	-0,032	-0,032
La Pampa	-0,023	-0,023	-0,023	-0,023	-0,023	-0,023	-0,023	-0,023	-0,023	-0,023	-0,023	-0,023	-0,023	-0,023	-0,023	-0,023
La Rioja	-0,060	-0,060	-0,060	-0,060	-0,060	-0,060	-0,060	-0,060	-0,060	-0,060	-0,060	-0,060	-0,060	-0,060	-0,060	-0,060
Mendoza	-0,012	-0,012	-0,012	-0,012	-0,012	-0,012	-0,012	-0,012	-0,012	-0,012	-0,012	-0,012	-0,012	-0,012	-0,012	-0,012
Misiones	-0,016	-0,016	-0,016	-0,016	-0,016	-0,016	-0,016	-0,016	-0,016	-0,016	-0,016	-0,016	-0,016	-0,016	-0,016	-0,016
Neuquén	0,031	0,031	0,031	0,031	0,031	0,031	0,031	0,031	0,031	0,031	0,031	0,031	0,031	0,031	0,031	0,031
Río Negro	0,048	0,048	0,048	0,048	0,048	0,048	0,048	0,048	0,048	0,048	0,048	0,048	0,048	0,048	0,048	0,048
Salta	-0,057	-0,057	-0,057	-0,057	-0,057	-0,057	-0,057	-0,057	-0,057	-0,057	-0,057	-0,057	-0,057	-0,057	-0,057	-0,057
San Juan	-0,018	-0,018	-0,018	-0,018	-0,018	-0,018	-0,018	-0,018	-0,018	-0,018	-0,018	-0,018	-0,018	-0,018	-0,018	-0,018
San Luis	0,069	0,069	0,069	0,069	0,069	0,069	0,069	0,069	0,069	0,069	0,069	0,069	0,069	0,069	0,069	0,069
Santa Cruz	0,007	0,007	0,007	0,007	0,007	0,007	0,007	0,007	0,007	0,007	0,007	0,007	0,007	0,007	0,007	0,007
Santa Fe	0,030	0,030	0,030	0,030	0,030	0,030	0,030	0,030	0,030	0,030	0,030	0,030	0,030	0,030	0,030	0,030
Santiago del Estero	-0,152	-0,152	-0,152	-0,152	-0,152	-0,152	-0,152	-0,152	-0,152	-0,152	-0,152	-0,152	-0,152	-0,152	-0,152	-0,152
Tucumán	-0,057	-0,057	-0,057	-0,057	-0,057	-0,057	-0,057	-0,057	-0,057	-0,057	-0,057	-0,057	-0,057	-0,057	-0,057	-0,057
Tierra del Fuego	-0,020	-0,020	-0,020	-0,020	-0,020	-0,020	-0,020	-0,020	-0,020	-0,020	-0,020	-0,020	-0,020	-0,020	-0,020	-0,020
Total país	-0,017	-0,018	-0,018	-0,017	-0,017	-0,017	-0,016	-0,017	-0,017	-0,016	-0,017	-0,017	-0,018	-0,016	-0,015	-0,016

Tabla 52: Participación en PBG del Gasto Nacional en Seguridad Social e INNSJP

Gasto (g= Gasto/PBG)	1995	1996	1997	1998	1999	2000	2001	2002	2003	2004	2005	2006	2007	2008	2009	2010
Ciudad de Bs. As.	6,6%	6,2%	4,7%	5,4%	5,9%	5,3%	5,2%	4,5%	4,3%	4,2%	4,2%	3,8%	4,3%	4,3%	5,0%	5,5%
Buenos Aires	8,1%	8,3%	6,6%	7,2%	7,6%	7,3%	7,3%	6,3%	5,9%	5,6%	5,3%	5,6%	6,7%	7,1%	9,0%	9,4%
Catamarca	8,6%	16,0%	18,9%	12,0%	6,8%	18,1%	15,5%	7,0%	7,6%	11,0%	10,6%	6,8%	9,3%	10,6%	10,3%	12,0%
Córdoba	6,1%	6,0%	4,6%	5,2%	6,3%	5,8%	5,6%	3,7%	4,1%	5,2%	5,0%	5,7%	7,0%	6,9%	8,2%	8,9%
Corrientes	5,3%	5,8%	4,9%	5,4%	5,1%	5,0%	5,1%	3,9%	4,8%	4,5%	4,4%	6,4%	9,0%	9,9%	12,7%	13,6%
Chaco	7,1%	6,8%	6,2%	6,8%	7,0%	6,6%	11,9%	15,2%	6,6%	6,8%	6,5%	7,6%	10,6%	11,8%	15,4%	16,5%
Chubut	7,2%	6,4%	5,1%	6,5%	7,1%	6,5%	6,3%	7,3%	4,7%	4,0%	3,8%	2,8%	4,5%	4,9%	5,8%	6,5%
Entre Ríos	7,6%	7,3%	5,9%	6,5%	7,6%	7,6%	8,0%	7,4%	5,9%	5,8%	5,7%	6,5%	7,8%	8,7%	10,6%	10,8%
Formosa	4,6%	5,5%	5,4%	5,1%	4,6%	4,6%	5,2%	8,2%	5,2%	5,0%	4,9%	5,9%	10,0%	11,2%	14,9%	16,7%
Jujuy	7,3%	10,6%	11,6%	10,9%	8,8%	15,0%	15,2%	9,5%	11,6%	9,7%	9,6%	9,5%	11,9%	12,1%	14,7%	17,2%
La Pampa	7,4%	6,9%	5,3%	6,0%	6,6%	6,2%	6,5%	4,4%	5,3%	5,0%	5,8%	8,0%	13,1%	16,9%	20,0%	20,4%
La Rioja	9,6%	13,9%	16,4%	14,1%	10,4%	21,2%	21,7%	18,2%	18,5%	15,7%	14,8%	13,8%	16,0%	17,7%	22,9%	24,5%
Mendoza	6,3%	8,6%	8,6%	8,1%	6,6%	8,0%	8,7%	7,3%	6,3%	5,4%	5,4%	5,9%	7,9%	8,9%	11,7%	12,2%
Misiones	5,5%	5,1%	4,1%	4,3%	4,5%	4,3%	4,4%	3,8%	3,7%	3,3%	3,2%	3,6%	5,3%	5,6%	6,7%	8,1%
Neuquén	3,0%	2,7%	2,2%	2,7%	2,7%	2,3%	2,5%	1,4%	1,5%	1,4%	1,4%	1,4%	2,4%	2,7%	3,4%	4,5%
Río Negro	5,8%	7,4%	7,6%	8,0%	7,7%	9,7%	10,2%	8,0%	8,0%	7,3%	7,2%	7,7%	10,9%	11,9%	14,7%	16,2%
Salta	12,3%	16,8%	17,0%	15,2%	12,2%	15,1%	15,3%	10,8%	10,8%	10,0%	9,9%	9,2%	12,6%	13,4%	18,1%	19,3%
San Juan	8,8%	12,1%	12,4%	12,5%	13,2%	18,8%	20,0%	17,3%	17,3%	13,8%	13,1%	11,7%	14,6%	15,4%	19,8%	20,7%
San Luis	3,7%	4,7%	4,9%	4,8%	4,6%	6,3%	6,6%	5,0%	5,2%	5,0%	5,7%	6,5%	8,6%	9,1%	11,7%	12,3%
Santa Cruz	2,8%	2,4%	1,9%	2,1%	2,4%	2,5%	2,3%	1,8%	1,8%	1,7%	1,7%	1,7%	2,4%	2,6%	3,3%	3,6%
Santa Fe	6,6%	6,3%	4,7%	6,1%	7,6%	7,2%	7,4%	5,4%	5,4%	5,0%	5,0%	5,5%	6,5%	6,4%	7,6%	7,7%
Santiago del Estero	12,3%	14,9%	15,3%	14,6%	13,3%	19,9%	19,1%	16,6%	15,8%	14,6%	12,8%	13,0%	16,0%	17,1%	22,8%	23,7%
Tucumán	8,2%	8,5%	7,3%	9,0%	10,9%	14,1%	14,0%	12,4%	12,8%	11,7%	11,0%	12,8%	15,2%	16,2%	20,5%	20,7%
Tierra del Fuego	1,4%	7,0%	9,9%	6,2%	1,0%	1,1%	0,9%	0,8%	0,8%	0,9%	0,9%	0,9%	1,3%	1,4%	1,7%	2,0%
Total país	7,1%	7,3%	6,1%	6,6%	6,9%	7,0%	7,1%	5,9%	5,6%	5,4%	5,2%	5,4%	6,7%	7,0%	8,6%	9,2%

Tabla 53: Índice de concentración del Gasto Nacional en Seguridad Social e INNSJP

Índice de concentración	1995	1996	1997	1998	1999	2000	2001	2002	2003	2004	2005	2006	2007	2008	2009	2010
Ciudad de Bs. As.	0,241	0,242	0,235	0,235	0,235	0,239	0,253	0,276	0,271	0,274	0,232	0,188	0,160	0,154	0,127	0,152
Buenos Aires	0,386	0,382	0,391	0,393	0,409	0,428	0,436	0,433	0,438	0,422	0,399	0,385	0,366	0,345	0,335	0,323
Catamarca	0,521	0,526	0,528	0,533	0,538	0,547	0,557	0,564	0,557	0,539	0,523	0,507	0,475	0,451	0,450	0,436
Córdoba	0,383	0,399	0,406	0,422	0,426	0,441	0,452	0,457	0,449	0,452	0,437	0,403	0,377	0,372	0,362	0,350
Corrientes	0,518	0,528	0,539	0,549	0,563	0,578	0,573	0,561	0,559	0,554	0,523	0,498	0,478	0,464	0,441	0,435
Chaco	0,539	0,530	0,537	0,545	0,550	0,561	0,579	0,584	0,572	0,564	0,533	0,502	0,467	0,453	0,437	0,430
Chubut	0,378	0,383	0,402	0,428	0,443	0,456	0,456	0,424	0,398	0,375	0,360	0,352	0,350	0,342	0,340	0,340
Entre Ríos	0,507	0,513	0,513	0,521	0,531	0,541	0,535	0,531	0,526	0,512	0,478	0,463	0,451	0,432	0,420	0,424
Formosa	0,534	0,537	0,541	0,556	0,560	0,565	0,575	0,588	0,562	0,552	0,532	0,498	0,451	0,444	0,431	0,414
Jujuy	0,485	0,494	0,504	0,517	0,535	0,562	0,577	0,581	0,562	0,543	0,515	0,478	0,448	0,424	0,407	0,388
La Pampa	0,463	0,456	0,446	0,448	0,457	0,461	0,476	0,474	0,454	0,442	0,445	0,430	0,432	0,444	0,445	0,425
La Rioja	0,529	0,548	0,565	0,591	0,606	0,616	0,613	0,597	0,565	0,552	0,526	0,494	0,473	0,466	0,454	0,439
Mendoza	0,496	0,482	0,481	0,477	0,474	0,483	0,499	0,499	0,487	0,463	0,428	0,373	0,348	0,322	0,308	0,304
Misiones	0,505	0,519	0,523	0,536	0,545	0,539	0,532	0,519	0,503	0,477	0,445	0,423	0,393	0,352	0,338	0,335
Neuquén	0,510	0,489	0,484	0,474	0,466	0,469	0,484	0,457	0,440	0,415	0,377	0,358	0,366	0,354	0,353	0,378
Río Negro	0,521	0,526	0,528	0,533	0,538	0,547	0,557	0,564	0,557	0,544	0,540	0,536	0,510	0,496	0,501	0,482
Salta	0,508	0,513	0,512	0,524	0,536	0,547	0,548	0,551	0,526	0,492	0,471	0,451	0,433	0,427	0,434	0,426
San Juan	0,454	0,466	0,473	0,484	0,494	0,518	0,523	0,521	0,517	0,498	0,450	0,405	0,381	0,349	0,333	0,333
San Luis	0,505	0,507	0,512	0,528	0,528	0,532	0,544	0,539	0,520	0,508	0,491	0,452	0,425	0,394	0,379	0,360
Santa Cruz	0,460	0,462	0,470	0,476	0,492	0,487	0,483	0,469	0,461	0,450	0,439	0,433	0,438	0,450	0,447	0,456
Santa Fe	0,397	0,402	0,411	0,419	0,433	0,448	0,450	0,450	0,443	0,419	0,381	0,367	0,339	0,339	0,340	0,349
Santiago del Estero	0,551	0,548	0,546	0,537	0,541	0,555	0,557	0,554	0,545	0,533	0,511	0,486	0,469	0,454	0,439	0,419
Tucumán	0,463	0,472	0,480	0,498	0,512	0,512	0,526	0,521	0,508	0,485	0,470	0,438	0,411	0,396	0,396	0,381
Tierra del Fuego	0,464	0,462	0,484	0,503	0,533	0,549	0,554	0,533	0,501	0,476	0,439	0,428	0,417	0,376	0,351	0,338
Total país	0,438	0,431	0,427	0,437	0,453	0,450	0,451	0,447	0,444	0,435	0,416	0,389	0,366	0,350	0,338	0,331

Tabla 54: Participación en PBG del Gasto Nacional en Agua

Gasto (g= Gasto/PBG)	1995	1996	1997	1998	1999	2000	2001	2002	2003	2004	2005	2006	2007	2008	2009	2010
Ciudad de Bs. As.	0,0%	0,0%	0,0%	0,0%	0,0%	0,0%	0,0%	0,0%	0,0%	0,0%	0,0%	0,1%	0,1%	0,2%	0,2%	0,3%
Buenos Aires	0,0%	0,0%	0,0%	0,0%	0,0%	0,0%	0,0%	0,0%	0,0%	0,0%	0,0%	0,1%	0,1%	0,3%	0,4%	0,4%
Catamarca	0,0%	0,0%	0,0%	0,0%	0,0%	0,0%	0,0%	0,0%	0,0%	0,0%	0,0%	0,1%	0,1%	0,1%	0,2%	0,2%
Córdoba	0,0%	0,0%	0,0%	0,0%	0,0%	0,0%	0,0%	0,0%	0,0%	0,0%	0,0%	0,1%	0,1%	0,1%	0,2%	0,1%
Corrientes	0,0%	0,0%	0,0%	0,1%	0,0%	0,0%	0,0%	0,0%	0,0%	0,1%	0,1%	0,3%	0,2%	0,3%	0,5%	0,4%
Chaco	0,0%	0,0%	0,1%	0,1%	0,0%	0,0%	0,0%	0,0%	0,0%	0,1%	0,1%	0,4%	0,3%	0,4%	0,6%	0,5%
Chubut	0,0%	0,0%	0,0%	0,0%	0,0%	0,0%	0,0%	0,0%	0,0%	0,0%	0,0%	0,1%	0,0%	0,1%	0,1%	0,1%
Entre Ríos	0,0%	0,0%	0,0%	0,0%	0,0%	0,0%	0,0%	0,0%	0,0%	0,0%	0,0%	0,2%	0,1%	0,2%	0,3%	0,2%
Formosa	0,0%	0,0%	0,1%	0,1%	0,0%	0,0%	0,0%	0,0%	0,0%	0,1%	0,1%	0,4%	0,3%	0,4%	0,7%	0,5%
Jujuy	0,0%	0,0%	0,1%	0,1%	0,0%	0,0%	0,0%	0,0%	0,0%	0,1%	0,1%	0,3%	0,2%	0,3%	0,4%	0,3%
La Pampa	0,0%	0,0%	0,0%	0,0%	0,0%	0,0%	0,0%	0,0%	0,0%	0,0%	0,0%	0,1%	0,1%	0,2%	0,2%	0,2%
La Rioja	0,0%	0,0%	0,0%	0,0%	0,0%	0,0%	0,0%	0,0%	0,0%	0,0%	0,0%	0,2%	0,2%	0,2%	0,4%	0,3%
Mendoza	0,0%	0,0%	0,0%	0,0%	0,0%	0,0%	0,0%	0,0%	0,0%	0,0%	0,0%	0,1%	0,1%	0,1%	0,2%	0,2%
Misiones	0,0%	0,0%	0,0%	0,1%	0,0%	0,0%	0,0%	0,0%	0,0%	0,0%	0,1%	0,2%	0,1%	0,2%	0,3%	0,3%
Neuquén	0,0%	0,0%	0,0%	0,0%	0,0%	0,0%	0,0%	0,0%	0,0%	0,0%	0,0%	0,0%	0,0%	0,1%	0,1%	0,1%
Río Negro	0,0%	0,0%	0,0%	0,0%	0,0%	0,0%	0,0%	0,0%	0,0%	0,0%	0,0%	0,1%	0,1%	0,1%	0,2%	0,1%
Salta	0,0%	0,0%	0,1%	0,1%	0,0%	0,0%	0,0%	0,0%	0,0%	0,1%	0,1%	0,3%	0,2%	0,4%	0,5%	0,4%
San Juan	0,0%	0,0%	0,0%	0,0%	0,0%	0,0%	0,0%	0,0%	0,0%	0,0%	0,1%	0,2%	0,2%	0,2%	0,4%	0,3%
San Luis	0,0%	0,0%	0,0%	0,0%	0,0%	0,0%	0,0%	0,0%	0,0%	0,0%	0,0%	0,1%	0,1%	0,2%	0,3%	0,2%
Santa Cruz	0,0%	0,0%	0,0%	0,0%	0,0%	0,0%	0,0%	0,0%	0,0%	0,0%	0,0%	0,0%	0,0%	0,0%	0,1%	0,0%
Santa Fe	0,0%	0,0%	0,0%	0,0%	0,0%	0,0%	0,0%	0,0%	0,0%	0,0%	0,0%	0,1%	0,1%	0,1%	0,2%	0,1%
Santiago del Estero	0,0%	0,0%	0,1%	0,1%	0,0%	0,0%	0,0%	0,0%	0,0%	0,1%	0,1%	0,3%	0,3%	0,4%	0,6%	0,5%
Tucumán	0,0%	0,0%	0,0%	0,1%	0,0%	0,0%	0,0%	0,0%	0,0%	0,1%	0,1%	0,3%	0,2%	0,3%	0,4%	0,3%
Tierra del Fuego	0,0%	0,0%	0,0%	0,0%	0,0%	0,0%	0,0%	0,0%	0,0%	0,0%	0,0%	0,0%	0,0%	0,0%	0,1%	0,0%
Total país	0,0%	0,0%	0,0%	0,0%	0,0%	0,0%	0,0%	0,0%	0,0%	0,0%	0,0%	0,1%	0,1%	0,2%	0,3%	0,3%

Tabla 55: Participación en PBG del Gasto Nacional en Trabajo

Gasto (g= Gasto/PBG)	1995	1996	1997	1998	1999	2000	2001	2002	2003	2004	2005	2006	2007	2008	2009	2010
Ciudad de Bs. As.	0,1%	0,1%	0,1%	0,1%	0,1%	0,1%	0,1%	0,2%	0,4%	0,3%	0,3%	0,3%	0,2%	0,2%	0,2%	0,1%
Buenos Aires	0,4%	0,5%	0,5%	0,4%	0,4%	0,4%	0,4%	1,0%	1,3%	1,1%	1,2%	1,0%	0,7%	0,6%	0,8%	0,6%
Catamarca	0,9%	1,0%	0,9%	0,7%	0,5%	0,8%	0,6%	1,0%	1,8%	1,8%	2,1%	1,3%	0,9%	0,9%	1,0%	1,0%
Córdoba	0,5%	0,6%	0,6%	0,6%	0,5%	0,5%	0,4%	1,0%	1,4%	1,4%	1,5%	1,3%	0,8%	0,7%	0,8%	0,7%
Corrientes	0,9%	1,3%	1,2%	1,2%	1,0%	1,1%	1,0%	2,3%	3,6%	3,2%	3,4%	3,2%	2,2%	2,1%	2,4%	2,0%
Chaco	1,3%	1,3%	1,5%	1,5%	1,2%	1,3%	1,1%	2,3%	3,3%	3,3%	3,8%	3,8%	2,6%	2,5%	2,7%	2,2%
Chubut	0,3%	0,4%	0,4%	0,4%	0,4%	0,4%	0,3%	0,6%	0,8%	0,6%	0,7%	0,6%	0,4%	0,4%	0,4%	0,4%
Entre Ríos	0,8%	1,0%	1,0%	0,9%	0,8%	0,9%	0,8%	1,5%	2,1%	2,0%	2,2%	1,9%	1,2%	1,1%	1,4%	1,1%
Formosa	1,1%	1,3%	1,5%	1,5%	1,3%	1,5%	1,2%	2,6%	3,7%	3,4%	4,0%	3,7%	2,8%	2,7%	3,2%	2,6%
Jujuy	1,2%	1,3%	1,4%	1,4%	1,2%	1,3%	1,1%	2,1%	3,1%	2,9%	3,2%	2,9%	2,0%	1,8%	1,8%	1,6%
La Pampa	0,4%	0,5%	0,5%	0,5%	0,4%	0,4%	0,4%	0,7%	1,2%	1,0%	1,3%	1,4%	0,9%	1,0%	1,1%	0,9%
La Rioja	0,7%	0,7%	0,8%	0,7%	0,6%	0,6%	0,6%	1,5%	2,1%	2,0%	2,2%	2,0%	1,6%	1,5%	1,8%	1,5%
Mendoza	0,6%	0,6%	0,7%	0,6%	0,5%	0,5%	0,5%	1,2%	1,5%	1,2%	1,4%	1,1%	0,8%	0,8%	1,0%	0,8%
Misiones	1,0%	1,1%	1,0%	1,1%	0,9%	1,0%	0,8%	1,8%	2,3%	1,9%	2,3%	2,1%	1,4%	1,3%	1,4%	1,3%
Neuquén	0,3%	0,3%	0,3%	0,3%	0,3%	0,2%	0,2%	0,4%	0,6%	0,5%	0,6%	0,5%	0,4%	0,3%	0,4%	0,4%
Río Negro	0,5%	0,6%	0,6%	0,6%	0,5%	0,5%	0,4%	1,0%	1,4%	1,2%	1,4%	1,2%	0,8%	0,7%	0,8%	0,7%
Salta	1,4%	1,7%	1,6%	1,5%	1,3%	1,3%	1,2%	2,2%	3,3%	3,1%	3,7%	3,1%	2,3%	2,2%	2,3%	1,8%
San Juan	0,9%	1,1%	1,1%	1,0%	0,8%	1,0%	0,9%	2,3%	2,9%	2,6%	2,9%	2,5%	1,7%	1,5%	1,8%	1,5%
San Luis	0,3%	0,4%	0,4%	0,4%	0,4%	0,4%	0,4%	0,8%	1,2%	1,1%	1,3%	1,3%	1,1%	1,0%	1,3%	1,0%
Santa Cruz	0,1%	0,1%	0,2%	0,2%	0,1%	0,1%	0,1%	0,3%	0,4%	0,4%	0,4%	0,4%	0,2%	0,2%	0,2%	0,2%
Santa Fe	0,5%	0,5%	0,6%	0,6%	0,5%	0,6%	0,5%	1,0%	1,2%	1,2%	1,2%	1,1%	0,7%	0,6%	0,8%	0,6%
Santiago del Estero	1,5%	1,5%	1,5%	1,4%	1,3%	1,4%	1,1%	2,5%	3,6%	3,7%	3,6%	3,5%	2,4%	2,4%	2,9%	2,1%
Tucumán	1,0%	1,2%	1,1%	1,1%	1,0%	1,0%	0,9%	2,1%	3,1%	2,9%	3,2%	2,9%	1,9%	1,7%	2,0%	1,5%
Tierra del Fuego	0,1%	0,1%	0,1%	0,1%	0,1%	0,1%	0,1%	0,3%	0,4%	0,4%	0,4%	0,3%	0,2%	0,2%	0,2%	0,2%
Total país	0,4%	0,5%	0,5%	0,5%	0,4%	0,4%	0,4%	0,9%	1,3%	1,1%	1,3%	1,1%	0,7%	0,7%	0,8%	0,6%

Tabla 56: Índice de concentración del Gasto Nacional en Trabajo

Índice de concentración	1995	1996	1997	1998	1999	2000	2001	2002	2003	2004	2005	2006	2007	2008	2009	2010
Ciudad de Bs. As.	-0,558	-0,389	-0,395	-0,405	-0,416	-0,427	-0,438	-0,441	-0,409	-0,401	-0,365	-0,327	-0,348	-0,401	-0,401	-0,446
Buenos Aires	-0,352	-0,249	-0,254	-0,264	-0,274	-0,283	-0,286	-0,288	-0,295	-0,307	-0,310	-0,321	-0,296	-0,265	-0,242	-0,219
Catamarca	-0,555	-0,365	-0,362	-0,354	-0,344	-0,331	-0,316	-0,302	-0,277	-0,271	-0,253	-0,235	-0,227	-0,218	-0,202	-0,199
Córdoba	-0,133	-0,098	-0,108	-0,127	-0,151	-0,182	-0,215	-0,259	-0,292	-0,309	-0,361	-0,406	-0,433	-0,464	-0,506	-0,506
Corrientes	-0,110	-0,083	-0,089	-0,099	-0,112	-0,125	-0,139	-0,168	-0,193	-0,213	-0,253	-0,279	-0,318	-0,320	-0,340	-0,336
Chaco	-0,121	-0,082	-0,082	-0,082	-0,088	-0,103	-0,128	-0,155	-0,185	-0,214	-0,238	-0,280	-0,344	-0,404	-0,401	-0,493
Chubut	-0,570	-0,381	-0,381	-0,381	-0,381	-0,381	-0,380	-0,410	-0,441	-0,440	-0,428	-0,418	-0,340	-0,287	-0,264	-0,245
Entre Ríos	-0,329	-0,221	-0,221	-0,221	-0,221	-0,221	-0,221	-0,240	-0,265	-0,290	-0,327	-0,329	-0,319	-0,143	-0,093	0,012
Formosa	-0,010	-0,008	-0,008	-0,008	-0,014	-0,031	-0,060	-0,112	-0,151	-0,200	-0,221	-0,182	-0,236	-0,301	-0,305	-0,341
Jujuy	-0,065	-0,071	-0,079	-0,095	-0,112	-0,128	-0,144	-0,156	-0,164	-0,187	-0,210	-0,201	-0,185	-0,209	-0,196	-0,170
La Pampa	-0,108	-0,119	-0,135	-0,165	-0,196	-0,227	-0,258	-0,305	-0,321	-0,377	-0,426	-0,469	-0,490	-0,535	-0,535	-0,535
La Rioja	-0,183	-0,142	-0,148	-0,160	-0,172	-0,184	-0,196	-0,210	-0,227	-0,241	-0,255	-0,269	-0,281	-0,288	-0,294	-0,268
Mendoza	-0,584	-0,391	-0,391	-0,391	-0,389	-0,384	-0,377	-0,370	-0,365	-0,369	-0,349	-0,332	-0,314	-0,294	-0,268	-0,268
Misiones	-0,320	-0,220	-0,222	-0,225	-0,229	-0,232	-0,236	-0,253	-0,250	-0,243	-0,302	-0,307	-0,297	-0,307	-0,334	-0,267
Neuquén	-0,535	-0,358	-0,358	-0,358	-0,358	-0,358	-0,356	-0,339	-0,350	-0,328	-0,310	-0,294	-0,293	-0,264	-0,268	-0,268
Río Negro	-0,535	-0,358	-0,358	-0,358	-0,358	-0,358	-0,356	-0,339	-0,350	-0,340	-0,328	-0,265	-0,217	-0,189	-0,158	-0,113
Salta	-0,121	-0,082	-0,086	-0,098	-0,118	-0,146	-0,182	-0,214	-0,235	-0,259	-0,285	-0,311	-0,312	-0,369	-0,386	-0,397
San Juan	-0,446	-0,305	-0,307	-0,310	-0,313	-0,316	-0,319	-0,311	-0,299	-0,297	-0,304	-0,277	-0,290	-0,307	-0,307	-0,290
San Luis	-0,366	-0,240	-0,238	-0,234	-0,229	-0,225	-0,221	-0,234	-0,258	-0,280	-0,281	-0,345	-0,326	-0,296	-0,287	-0,310
Santa Cruz	-0,800	-0,535	-0,535	-0,535	-0,534	-0,527	-0,515	-0,502	-0,490	-0,437	-0,391	-0,350	-0,309	-0,268	-0,268	-0,268
Santa Fe	-0,134	-0,093	-0,102	-0,119	-0,143	-0,174	-0,210	-0,254	-0,291	-0,330	-0,302	-0,322	-0,357	-0,392	-0,389	-0,483
Santiago del Estero	-0,089	-0,087	-0,096	-0,113	-0,131	-0,149	-0,166	-0,181	-0,199	-0,226	-0,243	-0,255	-0,279	-0,296	-0,294	-0,303
Tucumán	-0,228	-0,153	-0,158	-0,167	-0,181	-0,199	-0,219	-0,251	-0,279	-0,276	-0,314	-0,317	-0,328	-0,340	-0,374	-0,356
Tierra del Fuego	-0,786	-0,473	-0,455	-0,420	-0,385	-0,350	-0,316	-0,301	-0,294	-0,294	-0,291	-0,296	-0,286	-0,224	-0,201	-0,179
Total país	-0,317	-0,237	-0,242	-0,251	-0,254	-0,265	-0,272	-0,279	-0,290	-0,305	-0,311	-0,321	-0,315	-0,310	-0,304	-0,301

Tabla 57: Participación en PBG del Gasto Nacional en Promoción y asistencia Social

Gasto (g= Gasto/PBG)	1995	1996	1997	1998	1999	2000	2001	2002	2003	2004	2005	2006	2007	2008	2009	2010
Ciudad de Bs. As.	0,1%	0,1%	0,1%	0,1%	0,1%	0,1%	0,1%	0,1%	0,2%	0,2%	0,2%	0,2%	0,1%	0,1%	0,1%	0,1%
Buenos Aires	0,6%	0,6%	0,6%	0,6%	0,6%	0,6%	0,5%	0,6%	0,8%	0,9%	1,0%	1,0%	0,4%	0,4%	0,6%	0,7%
Catamarca	1,4%	1,3%	1,3%	1,1%	0,9%	1,2%	0,8%	0,7%	1,1%	1,7%	1,8%	1,4%	0,5%	0,6%	0,8%	1,1%
Córdoba	0,7%	0,7%	0,8%	0,8%	0,8%	0,7%	0,6%	0,7%	0,8%	1,2%	1,2%	1,2%	0,4%	0,4%	0,6%	0,7%
Corrientes	1,5%	1,8%	1,9%	2,0%	1,8%	1,7%	1,4%	1,6%	2,3%	3,0%	3,0%	3,3%	1,4%	1,5%	2,1%	2,5%
Chaco	2,1%	1,8%	2,3%	2,4%	2,2%	2,1%	1,5%	1,5%	2,1%	3,1%	3,3%	4,0%	1,6%	1,8%	2,3%	2,8%
Chubut	0,5%	0,4%	0,5%	0,5%	0,6%	0,5%	0,3%	0,4%	0,4%	0,5%	0,5%	0,5%	0,2%	0,2%	0,3%	0,4%
Entre Ríos	1,4%	1,3%	1,5%	1,5%	1,4%	1,4%	1,2%	1,0%	1,3%	1,8%	1,9%	1,8%	0,7%	0,8%	1,1%	1,3%
Formosa	1,8%	1,9%	2,4%	2,4%	2,3%	2,5%	1,7%	1,8%	2,3%	3,1%	3,5%	3,9%	1,7%	1,9%	2,8%	3,2%
Jujuy	2,0%	1,9%	2,2%	2,3%	2,1%	2,0%	1,5%	1,5%	1,9%	2,6%	2,9%	2,9%	1,2%	1,3%	1,6%	2,0%
La Pampa	0,6%	0,6%	0,7%	0,7%	0,7%	0,6%	0,5%	0,5%	0,7%	0,8%	1,0%	1,3%	0,5%	0,6%	0,8%	1,0%
La Rioja	1,0%	1,0%	1,1%	1,1%	1,1%	0,9%	0,8%	1,0%	1,3%	1,8%	1,8%	1,9%	0,9%	1,0%	1,5%	1,8%
Mendoza	0,9%	0,8%	1,0%	0,9%	0,9%	0,8%	0,7%	0,8%	0,9%	1,0%	1,1%	1,1%	0,4%	0,5%	0,7%	0,9%
Misiones	1,7%	1,5%	1,6%	1,7%	1,6%	1,6%	1,2%	1,2%	1,4%	1,7%	2,0%	2,1%	0,8%	0,9%	1,2%	1,6%
Neuquén	0,4%	0,4%	0,5%	0,5%	0,4%	0,4%	0,3%	0,2%	0,3%	0,4%	0,5%	0,5%	0,2%	0,2%	0,3%	0,4%
Río Negro	0,7%	0,7%	0,8%	0,8%	0,8%	0,7%	0,6%	0,6%	0,8%	1,0%	1,1%	1,1%	0,4%	0,4%	0,6%	0,7%
Salta	2,2%	2,3%	2,5%	2,4%	2,3%	2,1%	1,6%	1,5%	2,0%	2,8%	3,2%	3,2%	1,4%	1,6%	2,0%	2,1%
San Juan	1,4%	1,4%	1,7%	1,5%	1,4%	1,5%	1,3%	1,5%	1,8%	2,3%	2,5%	2,5%	1,0%	1,0%	1,5%	1,9%
San Luis	0,5%	0,5%	0,6%	0,6%	0,6%	0,7%	0,5%	0,5%	0,7%	1,0%	1,1%	1,2%	0,6%	0,7%	1,1%	1,1%
Santa Cruz	0,2%	0,1%	0,2%	0,2%	0,2%	0,2%	0,1%	0,2%	0,2%	0,3%	0,3%	0,3%	0,1%	0,1%	0,1%	0,2%
Santa Fe	0,7%	0,7%	0,9%	0,9%	0,8%	0,8%	0,7%	0,7%	0,7%	1,0%	1,0%	1,1%	0,4%	0,4%	0,6%	0,7%
Santiago del Estero	2,4%	2,1%	2,2%	2,2%	2,2%	2,1%	1,5%	1,7%	2,2%	3,4%	3,2%	3,6%	1,5%	1,7%	2,5%	2,7%
Tucumán	1,6%	1,6%	1,7%	1,7%	1,9%	1,6%	1,2%	1,4%	1,9%	2,6%	2,8%	3,0%	1,1%	1,2%	1,6%	1,7%
Tierra del Fuego	0,1%	0,1%	0,2%	0,2%	0,1%	0,1%	0,1%	0,2%	0,2%	0,3%	0,2%	0,2%	0,1%	0,1%	0,2%	0,2%
Total país	0,6%	0,6%	0,7%	0,7%	0,7%	0,7%	0,5%	0,6%	0,8%	1,0%	1,0%	1,0%	0,4%	0,4%	0,6%	0,7%

Tabla 58: Índice de concentración del Gasto Nacional en Promoción y asistencia social

Índice de concentración	1995	1996	1997	1998	1999	2000	2001	2002	2003	2004	2005	2006	2007	2008	2009	2010
Ciudad de Bs. As.	-0,714	-0,727	-0,721	-0,718	-0,705	-0,670	-0,677	-0,698	-0,720	-0,751	-0,800	-0,800	-0,800	-0,800	-0,800	-0,800
Buenos Aires	-0,465	-0,477	-0,478	-0,484	-0,476	-0,422	-0,414	-0,432	-0,464	-0,521	-0,607	-0,662	-0,706	-0,740	-0,756	-0,772
Catamarca	-0,369	-0,382	-0,393	-0,402	-0,416	-0,376	-0,373	-0,377	-0,392	-0,430	-0,491	-0,536	-0,572	-0,611	-0,612	-0,626
Córdoba	-0,450	-0,467	-0,475	-0,485	-0,478	-0,441	-0,435	-0,444	-0,470	-0,531	-0,623	-0,685	-0,735	-0,770	-0,778	-0,793
Corrientes	-0,306	-0,315	-0,311	-0,310	-0,303	-0,262	-0,247	-0,257	-0,277	-0,331	-0,409	-0,471	-0,524	-0,568	-0,577	-0,597
Chaco	-0,307	-0,297	-0,298	-0,290	-0,278	-0,257	-0,268	-0,279	-0,312	-0,361	-0,412	-0,445	-0,501	-0,535	-0,515	-0,542
Chubut	-0,634	-0,636	-0,630	-0,630	-0,626	-0,583	-0,592	-0,622	-0,658	-0,695	-0,769	-0,791	-0,800	-0,800	-0,800	-0,800
Entre Ríos	-0,395	-0,402	-0,408	-0,401	-0,370	-0,328	-0,328	-0,338	-0,374	-0,458	-0,556	-0,616	-0,667	-0,700	-0,702	-0,708
Formosa	-0,281	-0,284	-0,283	-0,272	-0,270	-0,251	-0,256	-0,258	-0,295	-0,340	-0,392	-0,437	-0,484	-0,525	-0,544	-0,581
Jujuy	-0,250	-0,253	-0,258	-0,266	-0,266	-0,247	-0,256	-0,262	-0,289	-0,349	-0,413	-0,465	-0,524	-0,570	-0,581	-0,606
La Pampa	-0,494	-0,487	-0,480	-0,475	-0,459	-0,428	-0,455	-0,497	-0,534	-0,597	-0,695	-0,735	-0,763	-0,790	-0,792	-0,800
La Rioja	-0,391	-0,397	-0,407	-0,408	-0,403	-0,358	-0,375	-0,397	-0,433	-0,496	-0,582	-0,616	-0,620	-0,669	-0,672	-0,633
Mendoza	-0,461	-0,461	-0,463	-0,461	-0,453	-0,409	-0,403	-0,415	-0,450	-0,510	-0,593	-0,662	-0,715	-0,747	-0,757	-0,771
Misiones	-0,346	-0,355	-0,358	-0,356	-0,341	-0,301	-0,298	-0,307	-0,341	-0,409	-0,493	-0,541	-0,582	-0,610	-0,606	-0,611
Neuquén	-0,533	-0,539	-0,536	-0,535	-0,532	-0,489	-0,481	-0,506	-0,529	-0,578	-0,667	-0,721	-0,751	-0,783	-0,773	-0,768
Río Negro	-0,533	-0,539	-0,536	-0,535	-0,532	-0,489	-0,481	-0,506	-0,529	-0,563	-0,636	-0,678	-0,708	-0,739	-0,760	-0,781
Salta	-0,305	-0,324	-0,337	-0,349	-0,350	-0,319	-0,317	-0,326	-0,344	-0,395	-0,458	-0,491	-0,532	-0,576	-0,584	-0,613
San Juan	-0,396	-0,410	-0,416	-0,411	-0,401	-0,353	-0,357	-0,365	-0,395	-0,436	-0,510	-0,540	-0,574	-0,600	-0,615	-0,630
San Luis	-0,398	-0,405	-0,406	-0,410	-0,406	-0,372	-0,379	-0,402	-0,424	-0,480	-0,560	-0,607	-0,636	-0,674	-0,670	-0,682
Santa Cruz	-0,682	-0,679	-0,680	-0,684	-0,684	-0,650	-0,662	-0,686	-0,705	-0,727	-0,786	-0,800	-0,800	-0,800	-0,800	-0,800
Santa Fe	-0,424	-0,432	-0,432	-0,438	-0,425	-0,376	-0,379	-0,409	-0,450	-0,522	-0,621	-0,674	-0,710	-0,743	-0,751	-0,770
Santiago del Estero	-0,342	-0,344	-0,340	-0,347	-0,354	-0,322	-0,330	-0,348	-0,363	-0,396	-0,455	-0,494	-0,531	-0,567	-0,574	-0,596
Tucumán	-0,362	-0,374	-0,379	-0,385	-0,382	-0,331	-0,321	-0,329	-0,349	-0,404	-0,491	-0,544	-0,588	-0,634	-0,647	-0,673
Tierra del Fuego	-0,729	-0,747	-0,739	-0,737	-0,732	-0,679	-0,646	-0,659	-0,679	-0,700	-0,763	-0,795	-0,800	-0,800	-0,800	-0,800
Total país	-0,443	-0,447	-0,454	-0,457	-0,451	-0,406	-0,405	-0,413	-0,441	-0,494	-0,567	-0,616	-0,645	-0,672	-0,685	-0,701

Tabla 59: Participación en PBG del Gasto Nacional en CAMMESA, ENARSA, Otros electricidad y Otros energía

Gasto (g= Gasto/PBG)	1995	1996	1997	1998	1999	2000	2001	2002	2003	2004	2005	2006	2007	2008	2009	2010
Ciudad de Bs. As.	0,1%	0,1%	0,0%	0,0%	0,0%	0,0%	0,0%	0,0%	0,0%	0,3%	0,4%	0,5%	0,7%	1,0%	0,9%	1,1%
Buenos Aires	0,1%	0,1%	0,1%	0,1%	0,1%	0,1%	0,1%	0,1%	0,1%	0,5%	0,7%	0,8%	1,2%	1,9%	1,6%	2,2%
Catamarca	0,8%	1,0%	0,7%	0,5%	1,0%	0,9%	0,8%	0,5%	0,6%	1,6%	1,3%	0,9%	1,4%	2,2%	1,8%	3,3%
Córdoba	0,1%	0,2%	0,1%	0,1%	0,1%	0,1%	0,1%	0,1%	0,1%	0,4%	0,5%	0,7%	1,0%	1,5%	1,3%	1,9%
Corrientes	0,3%	0,4%	0,3%	0,3%	0,2%	0,2%	0,3%	0,3%	0,3%	0,7%	0,9%	1,0%	1,4%	1,8%	1,7%	2,3%
Chaco	0,4%	0,4%	0,4%	0,3%	0,3%	0,3%	0,3%	0,3%	0,3%	0,7%	1,0%	1,3%	1,8%	2,1%	2,1%	2,7%
Chubut	0,9%	0,8%	0,6%	0,6%	0,5%	0,5%	0,5%	0,3%	0,5%	1,7%	1,0%	1,1%	1,9%	3,3%	2,0%	2,8%
Entre Ríos	0,3%	0,3%	0,2%	0,2%	0,2%	0,2%	0,2%	0,2%	0,2%	0,6%	0,8%	1,0%	1,3%	1,8%	1,7%	2,2%
Formosa	0,6%	0,7%	0,7%	0,6%	0,6%	0,7%	0,8%	0,7%	0,8%	1,0%	1,2%	1,4%	1,8%	2,0%	2,1%	2,6%
Jujuy	0,4%	0,4%	0,4%	0,4%	0,3%	0,4%	0,4%	0,4%	0,4%	0,7%	0,9%	1,0%	1,4%	1,8%	1,4%	2,1%
La Pampa	0,4%	0,5%	0,4%	0,4%	0,3%	0,4%	0,4%	0,3%	0,4%	0,6%	0,9%	1,3%	1,6%	2,7%	2,4%	3,0%
La Rioja	0,8%	0,8%	0,8%	0,7%	0,6%	0,6%	0,7%	0,6%	0,7%	1,4%	1,6%	1,9%	2,9%	3,9%	3,5%	5,1%
Mendoza	0,3%	0,3%	0,2%	0,1%	0,1%	0,1%	0,1%	0,1%	0,1%	0,6%	0,7%	0,9%	1,5%	2,4%	2,0%	2,8%
Misiones	0,4%	0,4%	0,3%	0,3%	0,2%	0,3%	0,3%	0,2%	0,2%	0,5%	0,6%	0,7%	1,0%	1,1%	1,0%	1,4%
Neuquén	0,3%	0,2%	0,2%	0,2%	0,2%	0,2%	0,2%	0,1%	0,1%	0,5%	0,4%	0,5%	1,0%	1,6%	1,4%	1,9%
Río Negro	0,4%	0,4%	0,3%	0,3%	0,2%	0,2%	0,3%	0,2%	0,2%	0,7%	0,8%	1,0%	1,5%	2,4%	1,9%	2,6%
Salta	0,4%	0,4%	0,4%	0,3%	0,2%	0,3%	0,3%	0,2%	0,3%	0,6%	0,9%	1,0%	1,5%	2,0%	1,9%	2,5%
San Juan	0,5%	0,5%	0,5%	0,4%	0,3%	0,4%	0,4%	0,4%	0,4%	1,2%	1,4%	1,5%	2,1%	2,9%	2,5%	3,6%
San Luis	0,4%	0,4%	0,3%	0,3%	0,2%	0,3%	0,3%	0,2%	0,3%	0,7%	0,8%	1,0%	1,7%	2,6%	2,1%	3,0%
Santa Cruz	0,4%	0,4%	0,3%	0,3%	0,3%	0,3%	0,3%	0,3%	0,3%	0,6%	0,7%	0,8%	1,1%	1,7%	1,5%	1,9%
Santa Fe	0,1%	0,2%	0,1%	0,1%	0,1%	0,1%	0,1%	0,1%	0,1%	0,6%	0,5%	0,6%	1,1%	1,6%	1,3%	1,9%
Santiago del Estero	0,4%	0,4%	0,4%	0,4%	0,4%	0,5%	0,5%	0,5%	0,4%	0,6%	0,9%	1,1%	1,4%	1,8%	1,8%	2,2%
Tucumán	0,3%	0,3%	0,2%	0,2%	0,2%	0,2%	0,2%	0,2%	0,2%	0,7%	0,9%	1,1%	1,6%	2,3%	1,9%	2,5%
Tierra del Fuego	0,4%	0,4%	0,4%	0,4%	0,3%	0,4%	0,4%	0,5%	0,3%	0,5%	0,6%	0,8%	1,1%	1,9%	1,4%	1,8%
Total país	0,2%	0,2%	0,1%	0,1%	0,1%	0,1%	0,1%	0,1%	0,1%	0,5%	0,6%	0,8%	1,2%	1,7%	1,4%	2,0%

Tabla 60: Índice de concentración del Gasto Nacional en CAMMESA, ENARSA, Otros electricidad y Otros energía

Índice de concentración	1995	1996	1997	1998	1999	2000	2001	2002	2003	2004	2005	2006	2007	2008	2009	2010
Ciudad de Bs. As.	0,286	0,289	0,291	0,296	0,301	0,305	0,310	0,315	0,320	0,325	0,329	0,334	0,339	0,344	0,349	0,353
Buenos Aires	0,248	0,253	0,258	0,267	0,277	0,287	0,296	0,306	0,316	0,325	0,335	0,344	0,354	0,364	0,373	0,383
Catamarca	0,370	0,368	0,367	0,364	0,361	0,358	0,355	0,352	0,349	0,346	0,343	0,340	0,337	0,334	0,331	0,328
Córdoba	0,377	0,375	0,373	0,369	0,365	0,362	0,358	0,354	0,350	0,346	0,342	0,338	0,334	0,330	0,326	0,322
Corrientes	0,388	0,388	0,388	0,388	0,387	0,387	0,387	0,386	0,386	0,386	0,386	0,385	0,385	0,385	0,384	0,384
Chaco	0,604	0,595	0,587	0,569	0,552	0,534	0,517	0,499	0,482	0,465	0,447	0,430	0,412	0,395	0,377	0,360
Chubut	0,388	0,385	0,382	0,376	0,370	0,364	0,357	0,351	0,345	0,339	0,333	0,327	0,320	0,314	0,308	0,302
Entre Ríos	0,377	0,375	0,373	0,369	0,366	0,362	0,358	0,354	0,351	0,347	0,343	0,339	0,336	0,332	0,328	0,325
Formosa	0,205	0,212	0,219	0,232	0,245	0,258	0,272	0,285	0,298	0,311	0,325	0,338	0,351	0,364	0,378	0,391
Jujuy	0,341	0,339	0,337	0,333	0,330	0,326	0,322	0,318	0,314	0,310	0,306	0,302	0,298	0,294	0,290	0,286
La Pampa	0,488	0,483	0,478	0,468	0,458	0,448	0,438	0,428	0,418	0,408	0,398	0,388	0,378	0,368	0,358	0,348
La Rioja	0,378	0,376	0,373	0,368	0,363	0,357	0,352	0,347	0,342	0,336	0,331	0,326	0,321	0,316	0,310	0,305
Mendoza	0,296	0,296	0,297	0,298	0,299	0,301	0,302	0,303	0,304	0,306	0,307	0,308	0,309	0,311	0,312	0,313
Misiones	0,399	0,400	0,400	0,401	0,402	0,403	0,404	0,405	0,406	0,407	0,407	0,408	0,409	0,410	0,411	0,412
Neuquén	0,126	0,132	0,139	0,152	0,165	0,178	0,192	0,205	0,218	0,231	0,244	0,257	0,271	0,284	0,297	0,310
Río Negro	0,220	0,225	0,230	0,239	0,249	0,259	0,269	0,279	0,289	0,299	0,309	0,318	0,328	0,338	0,348	0,358
Salta	0,354	0,354	0,355	0,355	0,356	0,357	0,358	0,358	0,359	0,360	0,360	0,361	0,362	0,363	0,363	0,364
San Juan	0,294	0,295	0,297	0,299	0,302	0,305	0,307	0,310	0,313	0,315	0,318	0,321	0,323	0,326	0,329	0,332
San Luis	0,456	0,450	0,444	0,432	0,420	0,408	0,396	0,384	0,371	0,359	0,347	0,335	0,323	0,311	0,299	0,287
Santa Cruz	0,322	0,320	0,318	0,315	0,312	0,308	0,305	0,302	0,298	0,295	0,292	0,288	0,285	0,282	0,278	0,275
Santa Fe	0,295	0,298	0,300	0,305	0,309	0,314	0,319	0,323	0,328	0,333	0,337	0,342	0,347	0,351	0,356	0,361
Santiago del Estero	0,471	0,466	0,461	0,451	0,441	0,431	0,420	0,410	0,400	0,390	0,380	0,370	0,360	0,350	0,340	0,330
Tucumán	0,281	0,284	0,286	0,291	0,296	0,300	0,305	0,310	0,315	0,319	0,324	0,329	0,334	0,338	0,343	0,348
Tierra del Fuego	0,215	0,215	0,215	0,214	0,213	0,212	0,212	0,211	0,210	0,209	0,208	0,208	0,207	0,206	0,205	0,205
Total país	0,308	0,309	0,299	0,298	0,300	0,285	0,294	0,292	0,290	0,356	0,354	0,361	0,368	0,377	0,377	0,377

Tabla 61: Participación en PBG del Gasto Nacional en Industria

Gasto (g= Gasto/PBG)	1995	1996	1997	1998	1999	2000	2001	2002	2003	2004	2005	2006	2007	2008	2009	2010
Ciudad de Bs. As.	0,0%	0,0%	0,0%	0,0%	0,0%	0,0%	0,0%	0,0%	0,0%	0,0%	0,0%	0,0%	0,0%	0,0%	0,0%	0,0%
Buenos Aires	0,0%	0,0%	0,0%	0,0%	0,0%	0,0%	0,0%	0,0%	0,0%	0,0%	0,0%	0,0%	0,0%	0,0%	0,0%	0,0%
Catamarca	0,0%	0,0%	0,0%	0,0%	0,0%	0,0%	0,0%	0,0%	0,0%	0,0%	0,0%	0,0%	0,0%	0,0%	0,0%	0,0%
Córdoba	0,0%	0,0%	0,0%	0,0%	0,0%	0,0%	0,0%	0,0%	0,0%	0,0%	0,0%	0,0%	0,0%	0,0%	0,0%	0,0%
Corrientes	0,0%	0,0%	0,0%	0,0%	0,0%	0,0%	0,0%	0,0%	0,0%	0,0%	0,0%	0,0%	0,0%	0,0%	0,0%	0,0%
Chaco	0,0%	0,0%	0,0%	0,0%	0,0%	0,0%	0,0%	0,0%	0,0%	0,0%	0,0%	0,0%	0,0%	0,0%	0,0%	0,0%
Chubut	0,0%	0,0%	0,0%	0,0%	0,0%	0,0%	0,0%	0,0%	0,0%	0,0%	0,0%	0,0%	0,0%	0,0%	0,0%	0,0%
Entre Ríos	0,0%	0,0%	0,0%	0,0%	0,0%	0,0%	0,0%	0,0%	0,0%	0,0%	0,0%	0,0%	0,0%	0,0%	0,0%	0,0%
Formosa	0,0%	0,0%	0,0%	0,0%	0,0%	0,0%	0,0%	0,0%	0,0%	0,0%	0,0%	0,0%	0,0%	0,0%	0,0%	0,0%
Jujuy	0,0%	0,0%	0,0%	0,0%	0,0%	0,0%	0,0%	0,0%	0,0%	0,0%	0,0%	0,0%	0,0%	0,0%	0,0%	0,0%
La Pampa	0,0%	0,0%	0,0%	0,0%	0,0%	0,0%	0,0%	0,0%	0,0%	0,0%	0,0%	0,0%	0,0%	0,0%	0,0%	0,0%
La Rioja	0,0%	0,0%	0,0%	0,0%	0,0%	0,0%	0,0%	0,0%	0,0%	0,0%	0,0%	0,0%	0,0%	0,0%	0,0%	0,0%
Mendoza	0,0%	0,0%	0,0%	0,0%	0,0%	0,0%	0,0%	0,0%	0,0%	0,0%	0,0%	0,0%	0,0%	0,0%	0,0%	0,0%
Misiones	0,0%	0,0%	0,0%	0,0%	0,0%	0,0%	0,0%	0,0%	0,0%	0,0%	0,0%	0,0%	0,0%	0,0%	0,0%	0,0%
Neuquén	0,0%	0,0%	0,0%	0,0%	0,0%	0,0%	0,0%	0,0%	0,0%	0,0%	0,0%	0,0%	0,0%	0,0%	0,0%	0,0%
Río Negro	0,0%	0,0%	0,0%	0,0%	0,0%	0,0%	0,0%	0,0%	0,0%	0,0%	0,0%	0,0%	0,0%	0,0%	0,0%	0,0%
Salta	0,0%	0,0%	0,0%	0,0%	0,0%	0,0%	0,0%	0,0%	0,0%	0,0%	0,0%	0,0%	0,0%	0,0%	0,0%	0,0%
San Juan	0,0%	0,0%	0,0%	0,0%	0,0%	0,0%	0,0%	0,0%	0,0%	0,0%	0,0%	0,0%	0,0%	0,0%	0,0%	0,0%
San Luis	0,0%	0,0%	0,0%	0,0%	0,0%	0,0%	0,0%	0,0%	0,0%	0,0%	0,0%	0,0%	0,0%	0,0%	0,0%	0,0%
Santa Cruz	0,0%	0,0%	0,0%	0,0%	0,0%	0,0%	0,0%	0,0%	0,0%	0,0%	0,0%	0,0%	0,0%	0,0%	0,0%	0,0%
Santa Fe	0,0%	0,0%	0,0%	0,0%	0,0%	0,0%	0,0%	0,0%	0,0%	0,0%	0,0%	0,0%	0,0%	0,0%	0,0%	0,0%
Santiago del Estero	0,0%	0,0%	0,0%	0,0%	0,0%	0,0%	0,0%	0,0%	0,0%	0,0%	0,0%	0,0%	0,0%	0,0%	0,0%	0,0%
Tucumán	0,0%	0,0%	0,0%	0,0%	0,0%	0,0%	0,0%	0,0%	0,0%	0,0%	0,0%	0,0%	0,0%	0,0%	0,0%	0,0%
Tierra del Fuego	0,0%	0,0%	0,0%	0,0%	0,0%	0,0%	0,0%	0,0%	0,0%	0,0%	0,0%	0,0%	0,0%	0,0%	0,0%	0,0%
Total país	0,0%	0,0%	0,0%	0,0%	0,0%	0,0%	0,0%	0,0%	0,0%	0,0%	0,0%	0,0%	0,0%	0,0%	0,0%	0,0%

Tabla 62: Participación en PBG del Gasto Nacional en Servicios transporte y comunicaciones

Gasto (g= Gasto/PBG)	1995	1996	1997	1998	1999	2000	2001	2002	2003	2004	2005	2006	2007	2008	2009	2010
Ciudad de Bs. As.	0,2%	0,2%	0,2%	0,2%	0,2%	0,2%	0,2%	0,2%	0,3%	0,3%	0,6%	0,7%	1,0%	1,2%	1,5%	1,5%
Buenos Aires	0,4%	0,4%	0,4%	0,4%	0,4%	0,3%	0,3%	0,2%	0,3%	0,4%	0,7%	0,9%	1,2%	1,6%	2,0%	2,0%
Catamarca	2,1%	2,1%	2,1%	1,7%	1,5%	1,4%	1,1%	0,5%	0,5%	1,2%	1,8%	2,0%	2,3%	2,3%	2,9%	3,3%
Córdoba	0,6%	0,6%	0,6%	0,6%	0,6%	0,5%	0,4%	0,3%	0,3%	0,5%	0,6%	0,9%	1,0%	1,1%	1,5%	1,6%
Corrientes	1,7%	1,8%	1,9%	2,0%	1,7%	1,5%	1,2%	0,9%	0,9%	1,6%	1,9%	2,9%	3,0%	3,1%	3,8%	4,2%
Chaco	1,0%	1,0%	1,0%	1,1%	1,0%	0,8%	0,7%	0,4%	0,4%	0,8%	1,1%	1,9%	1,9%	2,1%	2,8%	3,0%
Chubut	1,7%	1,7%	1,8%	2,0%	1,7%	1,4%	1,0%	0,5%	0,5%	0,9%	1,3%	2,1%	2,3%	2,3%	2,8%	3,1%
Entre Ríos	1,1%	1,1%	1,2%	1,1%	1,1%	0,9%	0,8%	0,4%	0,4%	0,8%	1,1%	1,7%	1,6%	1,7%	2,2%	2,4%
Formosa	1,6%	1,6%	1,7%	1,8%	1,6%	1,4%	1,1%	0,8%	0,8%	1,5%	1,9%	2,8%	3,5%	3,2%	4,2%	5,3%
Jujuy	0,9%	0,9%	0,9%	1,0%	0,9%	0,8%	0,7%	0,4%	0,5%	0,8%	1,2%	1,9%	2,1%	2,2%	2,7%	3,3%
La Pampa	2,4%	2,4%	2,4%	2,5%	2,3%	1,9%	1,5%	0,8%	0,8%	1,5%	2,4%	4,0%	4,2%	4,9%	6,1%	6,5%
La Rioja	2,9%	2,9%	3,2%	3,4%	3,1%	2,6%	2,1%	1,6%	1,4%	2,9%	4,0%	6,5%	7,0%	6,7%	8,6%	9,7%
Mendoza	0,8%	0,7%	0,7%	0,8%	0,7%	0,6%	0,5%	0,3%	0,4%	0,6%	0,7%	1,1%	1,2%	1,5%	1,9%	2,0%
Misiones	0,9%	0,8%	0,8%	0,8%	0,7%	0,6%	0,5%	0,3%	0,3%	0,5%	0,6%	0,9%	1,0%	1,1%	1,3%	1,6%
Neuquén	1,1%	1,0%	1,1%	1,2%	1,0%	0,7%	0,6%	0,3%	0,3%	0,5%	0,7%	1,1%	1,2%	1,2%	1,5%	1,9%
Río Negro	1,7%	1,7%	1,8%	1,9%	1,7%	1,4%	1,1%	0,7%	0,6%	1,2%	1,5%	2,4%	2,5%	2,5%	3,3%	3,6%
Salta	1,6%	1,7%	1,7%	1,7%	1,5%	1,2%	1,0%	0,6%	0,7%	1,1%	1,5%	2,0%	2,4%	2,6%	3,2%	3,5%
San Juan	1,1%	1,2%	1,3%	1,3%	1,2%	1,0%	0,9%	0,6%	0,7%	1,1%	1,6%	2,3%	2,5%	2,8%	3,4%	3,7%
San Luis	1,4%	1,3%	1,4%	1,4%	1,3%	1,1%	0,8%	0,5%	0,5%	0,9%	1,3%	2,1%	2,4%	2,4%	2,9%	3,2%
Santa Cruz	1,3%	1,2%	1,3%	1,3%	1,2%	1,0%	0,8%	0,5%	0,4%	0,9%	1,3%	2,1%	2,3%	2,3%	3,1%	3,3%
Santa Fe	0,5%	0,5%	0,6%	0,6%	0,6%	0,5%	0,4%	0,2%	0,3%	0,4%	0,6%	0,8%	0,8%	0,9%	1,2%	1,3%
Santiago del Estero	2,3%	2,2%	2,2%	2,3%	2,0%	1,8%	1,3%	1,0%	0,9%	1,7%	2,1%	3,0%	3,0%	3,1%	4,0%	4,4%
Tucumán	0,5%	0,5%	0,5%	0,5%	0,5%	0,4%	0,3%	0,2%	0,4%	0,6%	0,7%	0,8%	1,1%	1,6%	2,0%	2,2%
Tierra del Fuego	0,6%	0,6%	0,6%	0,6%	0,5%	0,4%	0,3%	0,2%	0,2%	0,4%	0,5%	0,8%	1,0%	1,0%	1,3%	1,4%
Total país	0,6%	0,6%	0,6%	0,6%	0,6%	0,5%	0,4%	0,3%	0,4%	0,5%	0,8%	1,1%	1,3%	1,5%	1,9%	2,0%

Tabla 63: Índice de concentración del Gasto Nacional en Servicio transporte y comunicaciones

Índice de concentración	1995	1996	1997	1998	1999	2000	2001	2002	2003	2004	2005	2006	2007	2008	2009	2010
Ciudad de Bs. As.	0,535	0,534	0,532	0,528	0,525	0,521	0,517	0,514	0,510	0,507	0,503	0,499	0,496	0,492	0,489	0,485
Buenos Aires	0,590	0,588	0,585	0,580	0,574	0,569	0,563	0,558	0,553	0,547	0,542	0,537	0,531	0,526	0,520	0,515
Catamarca	0,675	0,668	0,661	0,647	0,633	0,620	0,606	0,592	0,578	0,564	0,550	0,537	0,523	0,509	0,495	0,481
Córdoba	0,547	0,544	0,542	0,537	0,531	0,526	0,521	0,516	0,510	0,505	0,500	0,495	0,489	0,484	0,479	0,474
Corrientes	0,753	0,748	0,742	0,729	0,715	0,699	0,682	0,665	0,648	0,631	0,614	0,597	0,580	0,563	0,545	0,528
Chaco	0,720	0,717	0,712	0,704	0,695	0,685	0,674	0,660	0,643	0,624	0,602	0,578	0,554	0,530	0,506	0,482
Chubut	0,543	0,539	0,535	0,527	0,519	0,510	0,502	0,493	0,484	0,476	0,467	0,459	0,450	0,442	0,433	0,425
Entre Ríos	0,651	0,647	0,643	0,634	0,625	0,614	0,603	0,591	0,579	0,566	0,554	0,542	0,529	0,517	0,504	0,492
Formosa	0,615	0,613	0,610	0,605	0,600	0,595	0,590	0,584	0,579	0,574	0,569	0,564	0,559	0,554	0,549	0,543
Jujuy	0,720	0,716	0,713	0,704	0,693	0,680	0,665	0,649	0,632	0,616	0,600	0,584	0,568	0,551	0,535	0,519
La Pampa	0,563	0,563	0,562	0,561	0,558	0,555	0,551	0,546	0,541	0,535	0,530	0,524	0,519	0,513	0,507	0,502
La Rioja	0,583	0,580	0,577	0,571	0,565	0,559	0,553	0,547	0,541	0,535	0,529	0,523	0,517	0,511	0,505	0,499
Mendoza	0,604	0,600	0,597	0,589	0,582	0,574	0,567	0,559	0,551	0,544	0,536	0,529	0,521	0,514	0,506	0,499
Misiones	0,654	0,651	0,647	0,641	0,634	0,627	0,620	0,613	0,606	0,599	0,592	0,585	0,579	0,572	0,565	0,558
Neuquén	0,577	0,576	0,574	0,571	0,568	0,564	0,561	0,558	0,554	0,551	0,547	0,544	0,540	0,537	0,534	0,530
Río Negro	0,646	0,643	0,640	0,634	0,627	0,620	0,612	0,604	0,596	0,589	0,581	0,573	0,565	0,558	0,550	0,542
Salta	0,654	0,651	0,649	0,644	0,639	0,634	0,630	0,625	0,620	0,615	0,610	0,605	0,601	0,596	0,591	0,586
San Juan	0,632	0,627	0,622	0,612	0,599	0,585	0,569	0,553	0,537	0,521	0,504	0,488	0,472	0,456	0,440	0,423
San Luis	0,544	0,543	0,541	0,537	0,534	0,530	0,527	0,524	0,520	0,517	0,513	0,510	0,506	0,503	0,499	0,496
Santa Cruz	0,615	0,608	0,601	0,588	0,573	0,558	0,543	0,528	0,513	0,498	0,482	0,467	0,452	0,437	0,422	0,407
Santa Fe	0,510	0,509	0,508	0,506	0,503	0,500	0,496	0,493	0,490	0,487	0,484	0,480	0,477	0,474	0,471	0,468
Santiago del Estero	0,742	0,735	0,727	0,712	0,696	0,680	0,663	0,646	0,629	0,612	0,595	0,578	0,561	0,544	0,527	0,510
Tucumán	0,689	0,683	0,677	0,664	0,652	0,640	0,628	0,616	0,604	0,592	0,580	0,568	0,556	0,544	0,532	0,520
Tierra del Fuego	0,349	0,351	0,353	0,358	0,362	0,367	0,371	0,376	0,380	0,384	0,389	0,393	0,398	0,402	0,406	0,411
Total país	0,550	0,549	0,543	0,543	0,548	0,538	0,534	0,535	0,534	0,506	0,523	0,508	0,512	0,512	0,503	0,491

Tabla 64: Participación en PBG del Gasto Nacional en Otros Gastos en servicios económicos

Gasto (g= Gasto/PBG)	1995	1996	1997	1998	1999	2000	2001	2002	2003	2004	2005	2006	2007	2008	2009	2010
Ciudad de Bs. As.	0,2%	0,2%	0,2%	0,2%	0,2%	0,1%	0,1%	0,1%	0,8%	0,2%	0,7%	0,3%	0,3%	0,4%	0,3%	0,4%
Buenos Aires	0,4%	0,3%	0,3%	0,3%	0,3%	0,2%	0,2%	0,2%	1,1%	0,3%	0,9%	0,4%	0,4%	0,6%	0,6%	0,6%
Catamarca	0,4%	0,3%	0,3%	0,2%	0,2%	0,2%	0,2%	0,1%	0,4%	0,1%	0,5%	0,2%	0,1%	0,3%	0,3%	0,4%
Córdoba	0,3%	0,3%	0,2%	0,2%	0,2%	0,2%	0,2%	0,1%	0,8%	0,3%	0,9%	0,5%	0,5%	0,7%	0,6%	0,7%
Corrientes	0,4%	0,3%	0,3%	0,3%	0,3%	0,3%	0,2%	0,2%	1,4%	0,4%	1,1%	0,6%	0,6%	1,0%	0,9%	1,0%
Chaco	0,5%	0,4%	0,4%	0,4%	0,4%	0,3%	0,3%	0,2%	1,5%	0,4%	1,3%	0,8%	0,8%	1,3%	1,2%	1,2%
Chubut	0,3%	0,2%	0,2%	0,2%	0,2%	0,2%	0,2%	0,1%	0,6%	0,2%	0,6%	0,3%	0,3%	0,5%	0,3%	0,4%
Entre Ríos	0,4%	0,3%	0,3%	0,3%	0,3%	0,3%	0,2%	0,2%	1,1%	0,3%	1,0%	0,5%	0,5%	0,8%	0,7%	0,8%
Formosa	0,4%	0,3%	0,3%	0,3%	0,3%	0,3%	0,3%	0,2%	0,7%	0,2%	0,7%	0,5%	0,5%	0,7%	0,7%	0,9%
Jujuy	0,4%	0,3%	0,3%	0,3%	0,2%	0,2%	0,2%	0,1%	0,9%	0,3%	0,8%	0,4%	0,5%	0,6%	0,5%	0,8%
La Pampa	0,3%	0,2%	0,2%	0,2%	0,2%	0,2%	0,2%	0,1%	0,8%	0,2%	0,9%	0,5%	0,5%	1,0%	0,8%	0,9%
La Rioja	0,4%	0,3%	0,3%	0,3%	0,3%	0,2%	0,2%	0,2%	1,1%	0,3%	1,0%	0,6%	0,7%	1,1%	1,0%	1,2%
Mendoza	0,3%	0,3%	0,2%	0,2%	0,2%	0,2%	0,2%	0,1%	0,7%	0,2%	0,6%	0,3%	0,4%	0,5%	0,5%	0,6%
Misiones	0,5%	0,3%	0,3%	0,3%	0,3%	0,2%	0,2%	0,1%	0,8%	0,2%	0,7%	0,4%	0,4%	0,5%	0,4%	0,5%
Neuquén	0,2%	0,1%	0,1%	0,2%	0,1%	0,1%	0,1%	0,0%	0,4%	0,1%	0,4%	0,2%	0,2%	0,3%	0,2%	0,3%
Río Negro	0,3%	0,2%	0,2%	0,2%	0,2%	0,2%	0,2%	0,1%	0,8%	0,2%	0,7%	0,4%	0,4%	0,5%	0,4%	0,5%
Salta	0,5%	0,5%	0,4%	0,4%	0,3%	0,3%	0,3%	0,2%	1,2%	0,3%	1,1%	0,5%	0,6%	0,9%	0,8%	0,9%
San Juan	0,5%	0,4%	0,4%	0,4%	0,3%	0,3%	0,3%	0,3%	1,8%	0,4%	1,3%	0,7%	0,7%	1,0%	1,0%	1,1%
San Luis	0,2%	0,1%	0,1%	0,1%	0,1%	0,1%	0,1%	0,1%	0,6%	0,2%	0,6%	0,4%	0,4%	0,6%	0,6%	0,7%
Santa Cruz	0,1%	0,1%	0,1%	0,1%	0,1%	0,1%	0,1%	0,0%	0,3%	0,1%	0,4%	0,3%	0,3%	0,4%	0,3%	0,4%
Santa Fe	0,3%	0,3%	0,2%	0,3%	0,2%	0,2%	0,2%	0,1%	0,9%	0,2%	0,7%	0,4%	0,4%	0,5%	0,4%	0,5%
Santiago del Estero	0,5%	0,3%	0,3%	0,3%	0,3%	0,3%	0,2%	0,2%	1,2%	0,3%	0,9%	0,5%	0,6%	0,9%	0,8%	0,9%
Tucumán	0,4%	0,4%	0,3%	0,3%	0,3%	0,3%	0,2%	0,2%	1,3%	0,4%	1,1%	0,6%	0,6%	0,9%	0,8%	0,9%
Tierra del Fuego	0,2%	0,1%	0,1%	0,1%	0,1%	0,1%	0,1%	0,0%	0,4%	0,1%	0,5%	0,3%	0,3%	0,4%	0,2%	0,3%
Total país	0,3%	0,3%	0,2%	0,2%	0,2%	0,2%	0,2%	0,1%	0,9%	0,2%	0,8%	0,4%	0,4%	0,6%	0,5%	0,6%

Tabla 65: Índice de concentración del Gasto Nacional en Otros Gastos en servicios económicos

Índice de concentración	1995	1996	1997	1998	1999	2000	2001	2002	2003	2004	2005	2006	2007	2008	2009	2010
Ciudad de Bs. As.	0,477	0,473	0,487	0,498	0,497	0,498	0,490	0,483	0,491	0,412	0,429	0,429	0,428	0,425	0,437	0,428
Buenos Aires	0,507	0,500	0,524	0,537	0,531	0,528	0,514	0,500	0,515	0,417	0,439	0,445	0,442	0,438	0,456	0,447
Catamarca	0,595	0,572	0,587	0,583	0,525	0,519	0,502	0,477	0,463	0,441	0,464	0,475	0,453	0,424	0,433	0,405
Córdoba	0,516	0,509	0,515	0,518	0,513	0,506	0,494	0,482	0,482	0,432	0,430	0,427	0,410	0,395	0,409	0,393
Corrientes	0,702	0,689	0,695	0,691	0,680	0,656	0,631	0,595	0,582	0,557	0,542	0,541	0,519	0,496	0,496	0,478
Chaco	0,690	0,683	0,680	0,674	0,663	0,646	0,625	0,597	0,577	0,550	0,529	0,517	0,485	0,462	0,450	0,424
Chubut	0,489	0,488	0,494	0,491	0,483	0,474	0,453	0,439	0,417	0,387	0,411	0,413	0,391	0,367	0,382	0,367
Entre Ríos	0,599	0,593	0,596	0,596	0,586	0,570	0,548	0,525	0,513	0,473	0,465	0,467	0,442	0,421	0,428	0,410
Formosa	0,503	0,495	0,497	0,509	0,505	0,478	0,459	0,439	0,440	0,468	0,472	0,488	0,489	0,481	0,492	0,493
Jujuy	0,593	0,591	0,592	0,605	0,602	0,570	0,539	0,497	0,488	0,471	0,474	0,485	0,461	0,436	0,449	0,428
La Pampa	0,552	0,550	0,549	0,548	0,545	0,537	0,526	0,512	0,500	0,499	0,493	0,491	0,480	0,462	0,466	0,453
La Rioja	0,538	0,535	0,537	0,536	0,533	0,519	0,505	0,489	0,473	0,471	0,472	0,478	0,459	0,439	0,448	0,432
Mendoza	0,515	0,515	0,534	0,541	0,535	0,526	0,507	0,485	0,495	0,421	0,423	0,425	0,406	0,390	0,407	0,390
Misiones	0,574	0,573	0,576	0,581	0,577	0,556	0,541	0,520	0,518	0,505	0,500	0,506	0,496	0,491	0,501	0,490
Neuquén	0,490	0,490	0,492	0,504	0,504	0,496	0,479	0,459	0,446	0,402	0,434	0,454	0,420	0,393	0,422	0,420
Río Negro	0,566	0,563	0,575	0,583	0,579	0,565	0,546	0,525	0,509	0,479	0,491	0,498	0,477	0,450	0,476	0,465
Salta	0,597	0,593	0,597	0,601	0,599	0,585	0,570	0,547	0,549	0,523	0,515	0,523	0,509	0,493	0,505	0,494
San Juan	0,530	0,526	0,535	0,541	0,534	0,511	0,488	0,456	0,456	0,416	0,416	0,422	0,405	0,390	0,393	0,378
San Luis	0,525	0,523	0,523	0,521	0,516	0,507	0,496	0,481	0,469	0,450	0,450	0,452	0,429	0,404	0,416	0,394
Santa Cruz	0,548	0,542	0,541	0,536	0,526	0,503	0,476	0,448	0,424	0,417	0,418	0,418	0,400	0,371	0,374	0,359
Santa Fe	0,464	0,461	0,473	0,479	0,476	0,472	0,462	0,450	0,454	0,401	0,412	0,418	0,403	0,395	0,410	0,403
Santiago del Estero	0,699	0,690	0,688	0,672	0,653	0,623	0,601	0,570	0,562	0,552	0,530	0,524	0,497	0,473	0,470	0,450
Tucumán	0,528	0,540	0,563	0,576	0,566	0,544	0,520	0,492	0,502	0,444	0,434	0,435	0,424	0,422	0,441	0,429
Tierra del Fuego	0,294	0,296	0,297	0,298	0,305	0,295	0,283	0,265	0,281	0,286	0,293	0,297	0,297	0,274	0,302	0,296
Total país	0,514	0,511	0,525	0,533	0,531	0,523	0,513	0,494	0,506	0,444	0,458	0,459	0,446	0,430	0,436	0,427

Tabla 66: Participación en PBG del Gasto Provincial en Administración general

Gasto (g= Gasto/PBG)	1995	1996	1997	1998	1999	2000	2001	2002	2003	2004	2005	2006	2007	2008	2009	2010
Ciudad de Bs. As.	0,7%	0,6%	0,6%	0,7%	0,7%	0,6%	0,7%	0,5%	0,5%	0,5%	0,5%	0,6%	0,5%	0,5%	0,6%	0,5%
Buenos Aires	0,7%	1,0%	0,6%	0,7%	0,8%	0,8%	0,8%	0,5%	0,5%	0,6%	0,6%	0,7%	0,6%	0,6%	0,8%	0,3%
Catamarca	3,2%	4,0%	3,9%	3,7%	3,4%	3,7%	4,5%	2,2%	2,8%	2,8%	3,4%	2,4%	3,7%	3,9%	3,9%	4,9%
Córdoba	0,8%	0,8%	0,8%	1,0%	1,4%	1,3%	1,4%	1,0%	0,9%	1,0%	2,1%	1,9%	2,1%	1,8%	2,2%	1,6%
Corrientes	2,5%	2,4%	2,7%	2,5%	2,1%	1,3%	1,8%	1,2%	1,5%	2,2%	2,6%	2,9%	3,6%	3,9%	3,1%	3,5%
Chaco	3,6%	3,5%	4,1%	4,2%	4,5%	4,3%	4,1%	3,3%	3,1%	3,0%	3,1%	3,5%	4,0%	4,9%	5,7%	3,1%
Chubut	2,0%	1,7%	1,4%	1,2%	1,6%	1,4%	1,3%	1,2%	1,5%	1,2%	1,1%	1,2%	1,4%	1,5%	1,5%	2,8%
Entre Ríos	1,9%	1,5%	1,9%	2,1%	2,1%	2,2%	2,7%	1,3%	1,3%	1,6%	1,5%	1,8%	1,7%	2,0%	1,9%	2,4%
Formosa	5,4%	5,9%	6,8%	7,7%	8,6%	7,2%	6,9%	6,4%	5,8%	7,4%	6,6%	10,1%	5,7%	6,2%	6,4%	9,7%
Jujuy	2,8%	3,5%	3,0%	3,6%	3,3%	2,8%	2,3%	1,8%	2,2%	2,3%	2,2%	2,4%	3,0%	3,7%	4,7%	6,9%
La Pampa	2,0%	1,9%	2,1%	1,8%	1,9%	1,6%	1,7%	1,2%	1,3%	1,2%	1,7%	1,9%	2,1%	2,8%	2,8%	3,3%
La Rioja	5,4%	5,1%	4,5%	4,9%	5,5%	4,7%	4,2%	3,6%	5,0%	6,4%	9,2%	5,5%	4,8%	8,2%	9,0%	6,5%
Mendoza	1,5%	1,5%	1,5%	1,5%	1,5%	1,3%	1,3%	1,1%	1,2%	1,2%	1,4%	1,6%	1,8%	1,7%	1,9%	1,9%
Misiones	3,3%	3,2%	2,8%	2,6%	3,2%	2,8%	2,7%	2,2%	2,0%	1,6%	1,8%	1,4%	1,5%	1,7%	1,8%	1,3%
Neuquén	1,0%	1,1%	1,3%	1,5%	1,7%	1,4%	1,5%	1,2%	1,1%	1,0%	1,1%	1,1%	1,3%	1,2%	1,1%	1,6%
Río Negro	3,2%	1,8%	1,8%	2,8%	2,5%	2,1%	2,0%	1,6%	1,9%	3,1%	2,1%	1,7%	1,8%	2,4%	2,2%	1,6%
Salta	4,4%	4,8%	5,0%	4,9%	4,7%	3,8%	4,1%	2,3%	2,5%	3,5%	3,8%	2,8%	3,6%	3,2%	3,4%	1,5%
San Juan	3,6%	3,4%	4,5%	4,2%	4,3%	4,0%	4,4%	3,3%	3,1%	2,9%	4,1%	4,5%	5,1%	5,9%	4,8%	3,8%
San Luis	0,8%	0,8%	1,0%	1,1%	1,4%	2,0%	2,6%	1,4%	1,1%	1,5%	2,0%	2,0%	3,2%	2,5%	2,3%	3,5%
Santa Cruz	1,6%	1,4%	2,0%	2,3%	2,2%	1,9%	1,8%	1,5%	1,3%	1,8%	2,0%	3,2%	4,9%	6,2%	6,6%	5,6%
Santa Fe	1,5%	1,5%	1,2%	1,4%	1,5%	1,4%	1,5%	1,0%	1,0%	0,8%	0,9%	0,9%	0,9%	1,0%	1,2%	1,2%
Santiago del Estero	3,3%	2,0%	2,7%	2,7%	3,2%	3,3%	2,6%	2,3%	2,1%	2,8%	3,5%	4,0%	3,5%	3,7%	2,9%	4,1%
Tucumán	2,5%	2,2%	3,2%	2,6%	3,3%	2,2%	2,9%	2,6%	2,2%	3,1%	3,1%	3,3%	3,4%	2,8%	2,6%	3,7%
Tierra del Fuego	2,9%	1,7%	2,1%	2,1%	2,0%	1,6%	1,9%	2,2%	1,8%	1,7%	2,6%	2,4%	1,7%	2,8%	3,2%	3,7%
Total país	1,2%	1,3%	1,1%	1,2%	1,3%	1,2%	1,3%	1,0%	1,0%	1,0%	1,2%	1,2%	1,3%	1,3%	1,4%	1,2%

Tabla 67: Índice de concentración del Gasto Provincial en Administración General

Índice de concentración	1995	1996	1997	1998	1999	2000	2001	2002	2003	2004	2005	2006	2007	2008	2009	2010
Ciudad de Bs. As.	-0,259	-0,251	-0,235	-0,276	-0,267	-0,266	-0,242	-0,265	-0,262	-0,245	-0,232	-0,231	-0,228	-0,215	-0,233	-0,247
Buenos Aires	0,047	0,035	0,020	0,014	0,003	0,005	0,009	0,019	0,003	-0,003	-0,025	-0,031	-0,033	-0,051	-0,056	-0,071
Catamarca	-0,031	-0,003	-0,024	-0,032	-0,046	-0,050	-0,064	-0,077	-0,074	-0,043	-0,015	-0,018	-0,025	-0,037	-0,053	-0,110
Córdoba	0,089	0,077	0,063	0,082	0,064	0,056	0,028	0,057	0,024	0,052	0,028	0,032	0,028	0,017	0,019	0,000
Corrientes	0,143	0,122	0,138	0,104	0,116	0,111	0,114	0,109	0,114	0,094	0,050	0,031	0,002	-0,002	0,011	0,007
Chaco	0,145	0,144	0,146	0,181	0,141	0,131	0,145	0,137	0,130	0,104	0,091	0,091	0,073	0,072	0,059	0,041
Chubut	0,059	0,087	0,101	0,062	0,077	0,061	0,045	0,029	0,032	0,043	0,008	0,004	-0,001	0,013	0,006	0,008
Entre Ríos	0,133	0,119	0,126	0,089	0,079	0,076	0,080	0,070	0,073	0,048	0,036	0,035	0,024	0,019	0,048	0,026
Formosa	0,190	0,158	0,151	0,139	0,134	0,134	0,141	0,137	0,156	0,146	0,131	0,096	0,053	0,019	0,009	0,034
Jujuy	0,039	0,048	0,013	0,004	-0,019	-0,017	-0,030	-0,040	-0,050	-0,051	-0,049	-0,049	-0,057	-0,072	-0,070	-0,097
La Pampa	0,104	0,099	0,083	0,069	0,071	0,079	0,132	0,031	0,005	-0,002	0,003	0,000	0,009	0,023	-0,002	-0,002
La Rioja	0,160	0,043	0,011	0,021	0,038	0,088	0,020	-0,014	-0,039	-0,040	-0,062	-0,062	-0,108	-0,072	-0,065	-0,116
Mendoza	0,012	0,076	-0,057	-0,064	-0,058	-0,078	-0,072	-0,093	-0,083	-0,104	-0,103	-0,092	-0,087	-0,110	-0,113	-0,086
Misiones	0,192	0,143	0,130	0,129	0,150	0,122	0,116	0,094	0,135	0,178	0,118	0,116	0,090	0,073	0,077	0,069
Neuquén	0,093	0,063	0,050	0,045	0,045	0,041	0,035	0,019	0,024	0,040	0,034	0,025	0,016	0,007	0,029	0,027
Río Negro	-0,046	0,008	-0,033	-0,058	-0,060	-0,071	-0,051	-0,076	-0,078	-0,063	-0,081	-0,079	-0,100	-0,076	-0,068	-0,069
Salta	0,028	0,021	0,036	0,017	-0,003	0,000	-0,008	-0,039	-0,002	0,007	0,021	0,014	0,008	-0,007	-0,017	-0,075
San Juan	-0,040	-0,004	-0,006	-0,010	-0,029	-0,017	-0,042	-0,064	-0,062	-0,038	0,007	0,029	-0,017	-0,021	-0,052	-0,073
San Luis	0,035	0,053	0,015	0,013	0,003	0,001	0,059	0,058	-0,040	-0,047	-0,067	-0,039	-0,056	-0,054	0,044	0,039
Santa Cruz	0,134	0,173	0,161	0,151	0,122	0,142	0,132	0,127	0,198	0,122	0,090	0,143	0,136	0,107	0,073	0,084
Santa Fe	0,018	0,025	0,031	0,080	0,016	0,011	0,008	-0,001	-0,026	-0,016	-0,017	-0,015	-0,067	-0,064	-0,079	-0,073
Santiago del Estero	-0,021	-0,017	0,004	0,000	0,000	-0,024	-0,020	-0,015	-0,023	-0,020	0,012	0,031	0,046	0,049	0,042	0,058
Tucumán	-0,021	-0,027	-0,045	-0,056	-0,042	-0,042	-0,046	-0,071	-0,051	-0,064	-0,060	-0,062	-0,069	-0,070	-0,071	-0,083
Tierra del Fuego	-0,035	-0,020	0,001	-0,017	0,003	-0,008	0,026	0,012	-0,015	-0,021	-0,012	-0,034	-0,033	-0,032	-0,008	-0,040
Total país	0,047	0,043	0,024	0,029	0,019	0,030	0,028	0,030	0,010	-0,001	-0,011	-0,006	-0,011	-0,021	-0,012	-0,021

Tabla 68: Participación en PBG del Gasto Provincial en Transferencia a municipios

Gasto (g= Gasto/PBG)	1995	1996	1997	1998	1999	2000	2001	2002	2003	2004	2005	2006	2007	2008	2009	2010
Ciudad de Bs. As.	0,0%	0,0%	0,0%	0,0%	0,0%	0,0%	0,0%	0,0%	0,0%	0,0%	0,0%	0,0%	0,0%	0,0%	0,0%	0,0%
Buenos Aires	1,4%	1,2%	1,1%	1,1%	1,1%	1,2%	1,3%	0,9%	1,2%	1,3%	1,3%	1,2%	1,3%	1,4%	1,6%	2,2%
Catamarca	4,7%	5,0%	5,1%	3,9%	4,2%	4,4%	4,7%	2,4%	2,4%	4,0%	4,6%	3,9%	4,5%	4,6%	4,4%	4,4%
Córdoba	1,6%	1,6%	1,8%	1,9%	1,5%	1,6%	1,9%	0,9%	1,2%	2,2%	0,9%	1,1%	1,0%	1,1%	1,1%	2,2%
Corrientes	1,1%	1,2%	1,4%	2,1%	2,2%	1,7%	1,7%	1,4%	1,8%	2,1%	3,2%	2,3%	2,7%	3,1%	3,4%	3,1%
Chaco	2,6%	2,6%	3,0%	3,2%	3,2%	3,3%	3,5%	3,0%	3,0%	3,8%	4,5%	4,5%	4,3%	4,4%	6,0%	5,7%
Chubut	1,2%	2,3%	1,4%	1,5%	1,4%	1,4%	1,1%	1,5%	1,8%	1,7%	2,1%	2,3%	2,3%	2,4%	2,1%	1,0%
Entre Ríos	2,0%	2,0%	1,9%	2,2%	2,4%	2,5%	2,7%	2,1%	1,7%	2,2%	2,4%	2,4%	2,6%	2,4%	2,7%	2,6%
Formosa	2,7%	2,4%	3,3%	3,7%	3,0%	2,7%	2,7%	1,9%	2,9%	6,0%	7,8%	5,9%	7,2%	5,9%	4,7%	4,8%
Jujuy	4,1%	4,0%	4,0%	4,5%	4,7%	4,5%	5,3%	3,9%	4,8%	5,8%	5,2%	5,2%	5,2%	4,9%	6,2%	5,8%
La Pampa	2,7%	2,6%	2,5%	2,6%	2,6%	2,5%	2,4%	1,5%	2,3%	2,6%	3,5%	3,6%	3,5%	4,3%	3,2%	3,8%
La Rioja	8,4%	9,1%	8,3%	8,3%	9,2%	8,0%	8,2%	7,5%	5,9%	5,8%	7,1%	7,0%	7,9%	7,9%	8,9%	9,0%
Mendoza	1,8%	1,7%	1,8%	1,7%	1,9%	1,7%	1,7%	1,5%	1,4%	1,6%	2,0%	2,3%	2,7%	2,6%	2,9%	2,5%
Misiones	1,3%	1,3%	1,2%	1,4%	1,4%	1,4%	1,2%	1,0%	1,0%	1,5%	1,3%	1,3%	1,4%	1,3%	1,0%	1,8%
Neuquén	3,1%	2,2%	2,4%	2,9%	2,7%	2,3%	2,2%	1,8%	2,4%	2,4%	2,4%	2,4%	2,5%	2,5%	3,1%	3,0%
Río Negro	1,7%	1,8%	2,1%	1,7%	2,2%	2,1%	2,1%	2,0%	2,1%	2,8%	3,0%	3,3%	3,3%	2,4%	2,9%	3,1%
Salta	2,3%	2,7%	2,8%	2,7%	2,9%	2,7%	2,6%	1,8%	2,4%	1,7%	2,8%	2,6%	2,7%	2,8%	3,2%	5,5%
San Juan	3,0%	2,8%	3,0%	3,3%	3,7%	4,8%	4,1%	3,6%	3,0%	1,7%	2,8%	2,5%	2,4%	2,5%	3,0%	3,3%
San Luis	0,7%	0,6%	0,8%	0,9%	0,9%	1,0%	1,8%	1,8%	1,2%	1,3%	0,8%	1,8%	2,0%	2,4%	2,5%	1,9%
Santa Cruz	2,1%	1,9%	2,0%	1,8%	2,1%	2,5%	2,6%	2,2%	4,7%	4,3%	4,8%	4,8%	5,0%	3,7%	2,5%	3,4%
Santa Fe	0,9%	0,9%	1,3%	1,4%	1,5%	1,6%	1,8%	1,4%	1,2%	1,3%	1,4%	1,4%	1,3%	1,3%	1,4%	1,5%
Santiago del Estero	3,6%	3,8%	4,4%	4,4%	4,2%	4,0%	3,9%	3,7%	3,6%	4,1%	5,2%	5,2%	5,7%	5,5%	4,8%	4,5%
Tucumán	2,1%	2,6%	3,1%	3,5%	3,3%	3,3%	3,7%	3,1%	4,3%	6,5%	6,6%	6,6%	6,5%	6,9%	5,7%	4,9%
Tierra del Fuego	4,0%	3,8%	4,0%	3,0%	3,3%	3,4%	3,0%	1,9%	3,6%	4,1%	4,4%	5,5%	7,1%	6,5%	5,1%	5,0%
Total país	1,3%	1,2%	1,3%	1,3%	1,3%	1,3%	1,4%	1,1%	1,3%	1,5%	1,5%	1,5%	1,6%	1,6%	1,7%	2,0%

Tabla 69: Índice de concentración del Gasto Provincial en Transferencia a municipios

Índice de concentración	1995	1996	1997	1998	1999	2000	2001	2002	2003	2004	2005	2006	2007	2008	2009	2010
Ciudad de Bs. As.																-0,134
Buenos Aires	0,015	0,012	0,009	0,007	0,006	0,010	0,012	0,012	0,007	0,001	-0,010	-0,016	-0,020	-0,026	-0,028	-0,032
Catamarca	0,001	0,005	0,000	-0,002	-0,006	-0,004	-0,006	-0,009	-0,009	-0,006	-0,006	-0,010	-0,014	-0,020	-0,023	-0,035
Córdoba	-0,027	-0,031	-0,034	-0,031	-0,034	-0,033	-0,038	-0,033	-0,041	-0,041	-0,053	-0,057	-0,062	-0,067	-0,067	-0,072
Corrientes	0,002	-0,002	0,001	-0,006	-0,003	0,000	0,001	0,000	-0,001	-0,009	-0,024	-0,033	-0,043	-0,047	-0,045	-0,048
Chaco	0,048	0,048	0,048	0,056	0,049	0,049	0,051	0,048	0,044	0,035	0,029	0,026	0,018	0,015	0,014	0,008
Chubut	-0,068	-0,063	-0,060	-0,067	-0,064	-0,064	-0,068	-0,073	-0,076	-0,076	-0,089	-0,092	-0,093	-0,090	-0,092	-0,092
Entre Ríos	0,031	0,028	0,029	0,022	0,022	0,025	0,026	0,023	0,021	0,009	-0,001	-0,006	-0,012	-0,016	-0,010	-0,015
Formosa	0,029	0,023	0,022	0,020	0,019	0,021	0,022	0,021	0,022	0,016	0,009	-0,002	-0,014	-0,024	-0,027	-0,025
Jujuy	0,030	0,032	0,024	0,022	0,017	0,019	0,016	0,014	0,010	0,005	0,000	-0,004	-0,011	-0,017	-0,018	-0,025
La Pampa	-0,020	-0,020	-0,023	-0,025	-0,023	-0,019	-0,011	-0,034	-0,042	-0,049	-0,055	-0,059	-0,060	-0,059	-0,064	-0,065
La Rioja	0,004	-0,020	-0,027	-0,025	-0,021	-0,008	-0,022	-0,031	-0,039	-0,044	-0,055	-0,058	-0,067	-0,064	-0,063	-0,069
Mendoza	-0,043	-0,031	-0,057	-0,058	-0,056	-0,057	-0,055	-0,060	-0,061	-0,070	-0,076	-0,080	-0,083	-0,090	-0,091	-0,087
Misiones	0,098	0,088	0,085	0,085	0,091	0,088	0,087	0,082	0,088	0,091	0,072	0,068	0,060	0,054	0,055	0,053
Neuquén	0,024	0,018	0,016	0,015	0,015	0,018	0,018	0,012	0,011	0,011	0,002	-0,004	-0,008	-0,012	-0,007	-0,007
Río Negro	-0,062	-0,052	-0,060	-0,065	-0,065	-0,064	-0,059	-0,066	-0,068	-0,068	-0,077	-0,080	-0,087	-0,084	-0,085	-0,086
Salta	0,017	0,014	0,016	0,012	0,008	0,011	0,009	0,002	0,008	0,006	0,004	0,000	-0,005	-0,011	-0,014	-0,027
San Juan	0,025	0,030	0,030	0,029	0,026	0,032	0,027	0,022	0,020	0,022	0,025	0,026	0,015	0,012	0,005	0,000
San Luis	-0,048	-0,045	-0,053	-0,054	-0,055	-0,053	-0,042	-0,044	-0,065	-0,071	-0,081	-0,080	-0,085	-0,088	-0,068	-0,070
Santa Cruz	-0,055	-0,047	-0,049	-0,051	-0,057	-0,050	-0,053	-0,056	-0,044	-0,060	-0,072	-0,062	-0,064	-0,069	-0,076	-0,074
Santa Fe	-0,030	-0,030	-0,028	-0,020	-0,031	-0,028	-0,029	-0,033	-0,041	-0,045	-0,053	-0,057	-0,070	-0,072	-0,076	-0,076
Santiago del Estero	-0,011	-0,010	-0,006	-0,008	-0,008	-0,010	-0,010	-0,011	-0,013	-0,015	-0,014	-0,013	-0,013	-0,016	-0,017	-0,016
Tucumán	0,027	0,025	0,021	0,018	0,022	0,025	0,026	0,020	0,022	0,016	0,009	0,005	0,000	-0,004	-0,005	-0,010
Tierra del Fuego	-0,057	-0,056	-0,051	-0,055	-0,050	-0,048	-0,039	-0,043	-0,049	-0,052	-0,056	-0,063	-0,063	-0,062	-0,058	-0,064
Total país	-0,015	-0,025	-0,030	-0,038	-0,034	-0,022	-0,026	-0,021	-0,012	-0,032	-0,056	-0,052	-0,054	-0,068	-0,066	-0,069

Tabla 70: Participación en PBG del Gasto Provincial en Justicia, Defensa y Seguridad

Gasto (g= Gasto/PBG)	1995	1996	1997	1998	1999	2000	2001	2002	2003	2004	2005	2006	2007	2008	2009	2010
Ciudad de Bs. As.	0,0%	0,0%	0,0%	0,0%	0,1%	0,1%	0,2%	0,1%	0,1%	0,1%	0,2%	0,2%	0,3%	0,3%	0,4%	0,4%
Buenos Aires	1,3%	1,3%	1,4%	1,6%	1,8%	1,8%	1,9%	1,6%	1,5%	1,6%	1,6%	1,5%	1,5%	1,7%	2,1%	1,9%
Catamarca	4,2%	3,9%	3,6%	2,8%	2,7%	3,0%	3,3%	1,9%	2,1%	2,2%	3,1%	2,1%	2,4%	2,5%	2,6%	2,7%
Córdoba	2,3%	2,1%	2,2%	2,1%	2,2%	2,2%	2,4%	1,7%	1,7%	1,7%	1,9%	1,9%	2,0%	2,2%	2,6%	2,8%
Corrientes	3,3%	2,9%	3,3%	3,4%	3,4%	3,6%	3,7%	3,5%	3,3%	3,0%	3,0%	3,0%	3,2%	3,5%	3,6%	3,8%
Chaco	4,2%	3,9%	4,2%	4,3%	5,0%	4,6%	4,5%	3,7%	3,4%	3,1%	3,6%	4,0%	4,6%	4,6%	4,9%	4,7%
Chubut	2,6%	2,5%	2,5%	2,8%	2,9%	2,7%	2,6%	2,1%	2,2%	2,2%	2,4%	2,3%	2,5%	2,6%	2,8%	2,9%
Entre Ríos	3,3%	3,0%	3,0%	2,9%	3,3%	3,5%	3,8%	2,7%	2,5%	2,7%	2,7%	3,0%	2,9%	3,3%	3,4%	3,5%
Formosa	4,6%	5,1%	4,9%	5,2%	5,9%	5,8%	6,1%	5,2%	4,8%	4,3%	4,2%	4,2%	4,7%	4,9%	5,5%	6,1%
Jujuy	3,2%	3,3%	3,2%	3,3%	3,2%	3,7%	3,6%	2,7%	2,6%	2,4%	2,7%	2,9%	3,0%	3,0%	3,3%	3,8%
La Pampa	2,5%	2,7%	2,4%	2,5%	2,5%	2,5%	2,6%	1,9%	1,8%	2,1%	2,7%	3,3%	3,5%	5,9%	6,1%	6,9%
La Rioja	5,3%	4,9%	4,8%	4,8%	4,9%	4,7%	4,8%	4,0%	4,0%	3,6%	3,6%	3,4%	3,7%	4,4%	4,5%	4,4%
Mendoza	2,0%	1,9%	1,8%	1,8%	2,1%	2,1%	2,5%	1,9%	1,8%	1,8%	1,8%	2,1%	2,1%	2,5%	3,0%	2,9%
Misiones	2,8%	2,5%	2,2%	2,7%	2,5%	2,5%	2,3%	1,9%	1,7%	1,3%	1,5%	1,3%	1,5%	1,4%	1,5%	1,6%
Neuquén	2,3%	1,9%	2,0%	2,4%	2,4%	2,0%	2,4%	1,5%	1,6%	1,6%	2,5%	2,0%	2,4%	2,4%	2,6%	2,7%
Río Negro	3,4%	3,1%	3,3%	3,0%	3,1%	3,0%	3,0%	2,4%	2,3%	2,3%	2,2%	2,6%	2,7%	2,8%	3,2%	3,1%
Salta	4,2%	4,2%	4,5%	4,0%	4,0%	3,9%	4,0%	2,7%	2,8%	3,2%	3,4%	3,0%	3,3%	3,6%	4,6%	4,3%
San Juan	3,3%	3,2%	3,4%	3,0%	3,5%	3,7%	4,0%	3,4%	2,9%	2,4%	2,7%	2,5%	2,8%	3,1%	3,3%	3,2%
San Luis	1,7%	1,4%	1,2%	1,2%	1,3%	1,3%	1,5%	1,2%	1,0%	1,4%	1,6%	1,8%	2,3%	2,3%	2,4%	2,7%
Santa Cruz	2,9%	2,5%	2,5%	2,5%	2,7%	2,7%	2,9%	2,4%	2,0%	2,2%	2,5%	2,5%	3,7%	4,5%	5,2%	4,6%
Santa Fe	1,7%	1,7%	1,7%	1,9%	2,1%	2,1%	2,2%	1,6%	1,5%	1,4%	1,6%	1,6%	1,5%	1,5%	1,7%	1,6%
Santiago del Estero	4,4%	3,7%	3,6%	3,6%	3,9%	3,9%	3,7%	3,0%	2,7%	3,0%	3,0%	3,5%	3,5%	3,4%	3,3%	3,2%
Tucumán	2,3%	2,3%	2,3%	2,3%	2,8%	2,9%	3,0%	2,6%	2,2%	2,2%	2,7%	2,6%	2,7%	2,7%	2,9%	2,7%
Tierra del Fuego	2,7%	2,0%	2,0%	2,2%	2,3%	2,4%	2,5%	2,7%	2,5%	2,2%	2,0%	2,1%	2,0%	2,9%	3,3%	3,4%
Total país	1,5%	1,4%	1,5%	1,6%	1,7%	1,8%	1,9%	1,5%	1,4%	1,5%	1,6%	1,5%	1,6%	1,7%	2,0%	2,0%

Tabla 71: Índice de concentración de Gasto Provincial en Justicia, Defensa y Seguridad

Índice de concentración	1995	1996	1997	1998	1999	2000	2001	2002	2003	2004	2005	2006	2007	2008	2009	2010
Ciudad de Bs. As.	0,200	0,211	0,208	0,208	0,208	0,216	0,217	0,219	0,226	0,210	0,210	0,198	0,199	0,196	0,201	0,195
Buenos Aires	0,201	0,204	0,204	0,205	0,212	0,216	0,223	0,238	0,231	0,215	0,209	0,207	0,201	0,193	0,198	0,192
Catamarca	0,211	0,212	0,214	0,218	0,207	0,218	0,232	0,237	0,227	0,233	0,227	0,217	0,215	0,211	0,211	0,201
Córdoba	0,204	0,208	0,208	0,209	0,218	0,209	0,210	0,218	0,214	0,229	0,214	0,215	0,202	0,192	0,204	0,194
Corrientes	0,207	0,213	0,224	0,237	0,238	0,209	0,242	0,242	0,218	0,237	0,210	0,212	0,215	0,215	0,206	0,203
Chaco	0,228	0,233	0,231	0,231	0,253	0,243	0,252	0,254	0,238	0,216	0,228	0,238	0,226	0,231	0,216	0,210
Chubut	0,196	0,200	0,207	0,213	0,222	0,213	0,213	0,225	0,225	0,236	0,215	0,201	0,194	0,187	0,197	0,203
Entre Ríos	0,196	0,214	0,207	0,229	0,225	0,225	0,236	0,248	0,224	0,233	0,221	0,202	0,203	0,194	0,197	0,199
Formosa	0,206	0,211	0,212	0,219	0,236	0,243	0,245	0,242	0,230	0,212	0,196	0,195	0,203	0,191	0,198	0,199
Jujuy	0,222	0,219	0,230	0,245	0,240	0,222	0,234	0,234	0,226	0,221	0,199	0,227	0,216	0,214	0,199	0,192
La Pampa	0,198	0,208	0,213	0,204	0,191	0,208	0,223	0,228	0,231	0,209	0,195	0,206	0,208	0,202	0,193	0,193
La Rioja	0,216	0,224	0,219	0,214	0,225	0,219	0,230	0,238	0,230	0,214	0,208	0,200	0,208	0,190	0,193	0,193
Mendoza	0,206	0,213	0,214	0,206	0,220	0,213	0,221	0,230	0,223	0,217	0,199	0,204	0,199	0,202	0,188	0,194
Misiones	0,219	0,219	0,225	0,238	0,231	0,231	0,244	0,243	0,233	0,213	0,226	0,218	0,214	0,212	0,218	0,204
Neuquén	0,224	0,220	0,222	0,233	0,223	0,224	0,224	0,251	0,234	0,221	0,228	0,240	0,203	0,207	0,213	0,188
Río Negro	0,229	0,237	0,235	0,241	0,240	0,237	0,245	0,245	0,241	0,234	0,227	0,227	0,219	0,230	0,204	0,216
Salta	0,203	0,220	0,220	0,225	0,230	0,223	0,234	0,254	0,230	0,236	0,242	0,229	0,217	0,209	0,223	0,214
San Juan	0,213	0,205	0,214	0,220	0,227	0,213	0,207	0,234	0,221	0,217	0,210	0,218	0,205	0,193	0,220	0,187
San Luis	0,207	0,211	0,218	0,216	0,212	0,220	0,232	0,220	0,218	0,196	0,188	0,193	0,190	0,194	0,190	0,200
Santa Cruz	0,185	0,183	0,201	0,206	0,203	0,193	0,199	0,207	0,202	0,189	0,189	0,187	0,178	0,192	0,202	0,191
Santa Fe	0,199	0,198	0,210	0,206	0,212	0,215	0,221	0,232	0,220	0,219	0,216	0,207	0,201	0,208	0,207	0,204
Santiago del Estero	0,209	0,211	0,208	0,196	0,214	0,212	0,228	0,236	0,212	0,218	0,214	0,232	0,208	0,207	0,197	0,184
Tucumán	0,207	0,205	0,217	0,206	0,230	0,235	0,226	0,226	0,228	0,233	0,231	0,209	0,223	0,216	0,215	0,204
Tierra del Fuego	0,199	0,189	0,205	0,222	0,197	0,213	0,204	0,223	0,209	0,206	0,199	0,197	0,184	0,181	0,205	0,190
Total país	0,158	0,161	0,164	0,169	0,178	0,181	0,192	0,202	0,197	0,195	0,192	0,187	0,187	0,188	0,193	0,186

Tabla 72: Participación en PBG del Gasto Provincial en Educación básica y educación superior

Gasto (g= Gasto/PBG)	1995	1996	1997	1998	1999	2000	2001	2002	2003	2004	2005	2006	2007	2008	2009	2010
Ciudad de Bs. As.	1,2%	1,1%	1,1%	1,0%	1,1%	1,2%	1,3%	1,2%	1,2%	1,1%	1,3%	1,4%	1,3%	1,3%	1,5%	1,8%
Buenos Aires	2,1%	2,3%	2,6%	2,7%	3,2%	3,3%	3,4%	2,8%	2,4%	2,4%	2,8%	3,1%	3,1%	3,6%	4,3%	4,5%
Catamarca	10,7%	9,8%	9,4%	7,4%	6,9%	7,5%	7,8%	4,4%	4,8%	5,0%	6,3%	4,5%	5,0%	5,8%	6,1%	7,6%
Córdoba	2,9%	2,6%	3,2%	3,1%	3,5%	3,8%	4,7%	3,0%	3,0%	3,2%	3,4%	3,5%	3,4%	3,9%	4,0%	4,7%
Corrientes	4,5%	4,6%	5,5%	5,6%	5,6%	6,3%	6,3%	5,9%	5,5%	5,4%	6,7%	6,5%	7,3%	8,3%	8,6%	9,4%
Chaco	6,7%	6,1%	6,5%	6,4%	7,4%	7,3%	7,5%	6,3%	5,7%	6,3%	7,5%	8,2%	9,4%	10,3%	10,6%	14,4%
Chubut	4,6%	4,1%	3,9%	4,6%	4,3%	4,0%	4,0%	3,3%	3,7%	3,7%	4,4%	4,4%	4,8%	5,2%	5,3%	6,6%
Entre Ríos	5,8%	5,0%	5,3%	5,0%	6,2%	6,7%	6,9%	4,8%	4,3%	5,2%	5,6%	6,2%	6,0%	7,0%	7,7%	7,9%
Formosa	7,9%	8,1%	8,1%	8,8%	9,7%	9,9%	9,9%	8,4%	7,6%	7,7%	8,6%	10,0%	12,9%	14,0%	16,9%	19,5%
Jujuy	7,6%	7,4%	7,0%	7,4%	8,9%	8,6%	8,3%	6,1%	6,2%	6,6%	7,3%	7,6%	10,2%	9,6%	9,7%	11,7%
La Pampa	5,3%	5,1%	4,9%	5,2%	5,7%	5,6%	5,7%	3,9%	4,1%	4,1%	5,6%	6,5%	6,6%	10,5%	12,4%	14,0%
La Rioja	9,8%	8,7%	7,8%	8,5%	10,1%	9,9%	8,9%	7,5%	7,8%	7,2%	7,1%	7,1%	8,0%	9,8%	12,2%	14,4%
Mendoza	4,2%	3,5%	3,2%	3,4%	4,0%	4,2%	4,6%	3,6%	3,2%	3,4%	3,5%	3,8%	4,1%	4,3%	5,5%	5,5%
Misiones	5,3%	4,7%	4,1%	4,3%	5,3%	4,7%	4,3%	3,5%	3,0%	2,4%	3,1%	3,6%	4,0%	3,9%	4,2%	5,7%
Neuquén	4,4%	3,3%	3,4%	3,8%	3,9%	3,2%	4,1%	2,4%	2,7%	2,3%	2,4%	2,9%	3,6%	4,4%	3,8%	6,3%
Río Negro	5,5%	4,5%	4,3%	4,8%	4,8%	5,2%	5,3%	3,8%	3,7%	3,9%	4,5%	5,1%	5,3%	5,3%	5,9%	7,5%
Salta	7,4%	7,1%	7,3%	6,6%	7,1%	6,7%	6,1%	4,2%	4,0%	4,3%	4,9%	4,2%	5,1%	5,3%	6,1%	7,3%
San Juan	7,6%	5,8%	6,3%	6,3%	7,2%	7,7%	8,9%	7,4%	6,2%	5,1%	5,9%	6,0%	6,8%	7,4%	8,4%	9,5%
San Luis	3,1%	2,5%	2,3%	2,2%	3,1%	3,5%	4,4%	3,2%	2,5%	2,5%	3,8%	4,1%	5,0%	5,0%	5,4%	6,7%
Santa Cruz	3,6%	3,2%	3,6%	3,9%	4,4%	4,3%	4,1%	3,5%	3,1%	3,4%	3,9%	3,7%	5,4%	7,3%	8,0%	8,7%
Santa Fe	3,3%	3,2%	3,1%	3,4%	3,9%	4,1%	4,2%	3,0%	2,7%	2,7%	3,0%	3,4%	3,6%	3,8%	4,5%	4,4%
Santiago del Estero	8,5%	7,8%	7,1%	6,9%	7,3%	8,0%	7,9%	6,1%	5,6%	7,1%	7,0%	7,5%	7,7%	6,7%	8,2%	11,0%
Tucumán	6,1%	5,7%	5,3%	5,1%	5,8%	5,5%	5,8%	5,1%	4,5%	4,8%	5,2%	5,6%	6,3%	6,8%	7,6%	8,0%
Tierra del Fuego	4,2%	3,3%	3,3%	3,7%	4,2%	3,5%	3,4%	3,5%	3,7%	4,0%	4,7%	5,4%	5,8%	5,8%	5,5%	7,2%
Total país	2,9%	2,8%	2,9%	2,9%	3,3%	3,5%	3,7%	2,9%	2,7%	2,7%	3,1%	3,3%	3,5%	3,8%	4,3%	4,9%

Tabla 73: Índice de concentración de Gasto Provincial en Educación básica y educación superior

Índice de concentración	1995	1996	1997	1998	1999	2000	2001	2002	2003	2004	2005	2006	2007	2008	2009	2010
Ciudad de Bs. As.	-0,542	-0,540	-0,538	-0,535	-0,531	-0,528	-0,524	-0,514	-0,495	-0,483	-0,466	-0,456	-0,456	-0,464	-0,452	-0,456
Buenos Aires	-0,283	-0,285	-0,288	-0,293	-0,298	-0,303	-0,308	-0,312	-0,324	-0,332	-0,340	-0,341	-0,343	-0,338	-0,337	-0,338
Catamarca	-0,277	-0,279	-0,282	-0,286	-0,290	-0,295	-0,299	-0,300	-0,291	-0,282	-0,278	-0,262	-0,260	-0,271	-0,274	-0,283
Córdoba	-0,367	-0,366	-0,366	-0,365	-0,363	-0,362	-0,361	-0,358	-0,365	-0,369	-0,375	-0,362	-0,355	-0,349	-0,345	-0,336
Corrientes	-0,258	-0,262	-0,265	-0,272	-0,279	-0,286	-0,293	-0,276	-0,263	-0,258	-0,245	-0,241	-0,249	-0,257	-0,257	-0,260
Chaco	-0,179	-0,180	-0,181	-0,183	-0,185	-0,187	-0,189	-0,187	-0,190	-0,194	-0,196	-0,203	-0,205	-0,205	-0,206	-0,204
Chubut	-0,248	-0,249	-0,251	-0,255	-0,258	-0,262	-0,265	-0,261	-0,258	-0,247	-0,239	-0,228	-0,225	-0,215	-0,217	-0,224
Entre Ríos	-0,318	-0,323	-0,328	-0,338	-0,348	-0,358	-0,369	-0,349	-0,334	-0,326	-0,312	-0,289	-0,297	-0,296	-0,283	-0,287
Formosa	-0,127	-0,134	-0,141	-0,155	-0,169	-0,183	-0,197	-0,188	-0,184	-0,184	-0,190	-0,171	-0,183	-0,196	-0,206	-0,205
Jujuy	-0,200	-0,203	-0,205	-0,211	-0,216	-0,221	-0,227	-0,225	-0,243	-0,244	-0,245	-0,244	-0,243	-0,225	-0,229	-0,232
La Pampa	-0,210	-0,218	-0,225	-0,240	-0,255	-0,270	-0,285	-0,286	-0,283	-0,278	-0,252	-0,237	-0,236	-0,246	-0,257	-0,300
La Rioja	-0,180	-0,178	-0,177	-0,173	-0,170	-0,167	-0,164	-0,175	-0,195	-0,217	-0,233	-0,254	-0,255	-0,243	-0,233	-0,225
Mendoza	-0,256	-0,260	-0,264	-0,272	-0,280	-0,287	-0,295	-0,301	-0,304	-0,300	-0,301	-0,304	-0,319	-0,330	-0,337	-0,349
Misiones	-0,199	-0,210	-0,221	-0,244	-0,266	-0,288	-0,310	-0,309	-0,306	-0,304	-0,298	-0,281	-0,288	-0,300	-0,309	-0,336
Neuquén	-0,171	-0,174	-0,177	-0,183	-0,189	-0,195	-0,200	-0,194	-0,181	-0,173	-0,186	-0,173	-0,176	-0,186	-0,194	-0,180
Río Negro	-0,286	-0,283	-0,280	-0,275	-0,269	-0,264	-0,258	-0,255	-0,251	-0,249	-0,241	-0,242	-0,242	-0,239	-0,229	-0,228
Salta	-0,194	-0,199	-0,204	-0,213	-0,223	-0,232	-0,242	-0,246	-0,254	-0,262	-0,276	-0,280	-0,298	-0,303	-0,307	-0,307
San Juan	-0,277	-0,277	-0,277	-0,277	-0,276	-0,276	-0,276	-0,269	-0,266	-0,267	-0,272	-0,282	-0,290	-0,300	-0,298	-0,286
San Luis	-0,298	-0,299	-0,299	-0,299	-0,300	-0,300	-0,300	-0,294	-0,299	-0,303	-0,299	-0,292	-0,292	-0,292	-0,274	-0,271
Santa Cruz	-0,123	-0,127	-0,132	-0,141	-0,150	-0,160	-0,169	-0,175	-0,180	-0,182	-0,206	-0,213	-0,226	-0,247	-0,260	-0,252
Santa Fe	-0,332	-0,335	-0,337	-0,343	-0,348	-0,353	-0,359	-0,355	-0,355	-0,351	-0,348	-0,341	-0,355	-0,352	-0,355	-0,360
Santiago del Estero	-0,335	-0,334	-0,333	-0,332	-0,331	-0,330	-0,328	-0,313	-0,291	-0,274	-0,258	-0,237	-0,245	-0,259	-0,256	-0,256
Tucumán	-0,281	-0,281	-0,282	-0,284	-0,285	-0,287	-0,288	-0,293	-0,296	-0,298	-0,304	-0,304	-0,306	-0,323	-0,333	-0,333
Tierra del Fuego	-0,183	-0,189	-0,196	-0,209	-0,222	-0,235	-0,248	-0,235	-0,232	-0,229	-0,221	-0,215	-0,233	-0,239	-0,239	-0,246
Total país	-0,240	-0,245	-0,251	-0,255	-0,260	-0,260	-0,262	-0,253	-0,258	-0,263	-0,264	-0,259	-0,260	-0,257	-0,265	-0,259

Tabla 74: Participación en PBG del Gasto Provincial en Ciencia, Técnica y Cultura y Educación y Cultura sin discriminar

Gasto (g= Gasto/PBG)	1995	1996	1997	1998	1999	2000	2001	2002	2003	2004	2005	2006	2007	2008	2009	2010
Ciudad de Bs. As.	0,3%	0,3%	0,3%	0,2%	0,3%	0,3%	0,3%	0,2%	0,2%	0,2%	0,3%	0,3%	0,3%	0,3%	0,4%	0,0%
Buenos Aires	0,4%	0,4%	0,5%	0,5%	0,6%	0,6%	0,6%	0,5%	0,4%	0,5%	0,5%	0,6%	0,6%	0,7%	0,8%	0,0%
Catamarca	0,5%	0,4%	0,4%	0,8%	0,9%	1,0%	1,1%	0,7%	0,8%	0,9%	1,6%	1,1%	1,3%	1,8%	1,4%	0,0%
Córdoba	0,6%	0,5%	0,2%	0,1%	0,1%	0,2%	0,1%	0,2%	0,2%	0,1%	0,1%	0,1%	0,1%	0,2%	0,5%	0,1%
Corrientes	0,3%	0,5%	0,3%	0,4%	0,3%	0,4%	0,5%	0,5%	0,5%	0,5%	0,7%	0,6%	0,7%	0,8%	0,8%	0,0%
Chaco	0,6%	0,7%	0,8%	1,3%	1,6%	1,4%	1,2%	1,0%	1,3%	1,2%	1,5%	2,3%	3,5%	3,8%	3,6%	0,1%
Chubut	0,1%	0,1%	0,5%	0,6%	0,6%	0,7%	0,4%	0,3%	0,3%	0,4%	0,5%	0,6%	0,6%	0,7%	0,8%	0,0%
Entre Ríos	0,2%	0,2%	0,1%	0,1%	0,1%	0,1%	0,1%	0,0%	0,0%	0,0%	0,0%	0,1%	0,2%	0,3%	0,3%	0,0%
Formosa	0,6%	0,3%	0,4%	1,0%	1,0%	0,7%	0,9%	0,8%	0,5%	0,3%	1,1%	1,4%	2,1%	1,6%	1,8%	0,0%
Jujuy	0,4%	0,3%	0,3%	0,3%	0,4%	0,9%	0,7%	0,7%	1,0%	0,8%	1,1%	1,1%	0,6%	1,1%	1,1%	0,0%
La Pampa	0,2%	0,2%	0,2%	0,2%	0,2%	0,2%	0,2%	0,1%	0,2%	0,2%	0,3%	0,1%	0,2%	0,6%	0,7%	0,1%
La Rioja	0,3%	0,3%	0,1%	0,1%	0,1%	0,1%	0,7%	0,5%	0,6%	0,8%	1,1%	1,2%	1,4%	1,6%	2,0%	0,0%
Mendoza	0,4%	0,6%	0,5%	0,4%	0,6%	0,3%	0,2%	0,1%	0,1%	0,1%	0,1%	0,3%	0,2%	0,8%	0,3%	0,0%
Misiones	0,7%	0,5%	0,6%	0,5%	0,9%	1,0%	0,9%	0,6%	0,6%	0,7%	1,0%	1,1%	1,5%	1,2%	1,3%	0,0%
Neuquén	1,1%	0,8%	1,2%	1,2%	1,6%	1,4%	1,4%	0,9%	1,0%	1,2%	1,4%	1,2%	1,2%	1,3%	2,3%	0,0%
Río Negro	1,1%	1,0%	0,9%	0,3%	0,9%	0,6%	0,5%	0,4%	0,6%	0,7%	1,2%	1,4%	1,4%	1,5%	1,7%	0,0%
Salta	0,2%	0,1%	0,2%	0,1%	0,2%	0,4%	0,4%	0,2%	0,2%	0,6%	1,1%	1,0%	1,4%	1,6%	1,8%	0,0%
San Juan	0,2%	0,3%	0,6%	0,4%	0,6%	0,7%	0,6%	0,4%	0,5%	0,6%	0,7%	0,7%	0,7%	0,8%	0,9%	0,0%
San Luis	0,8%	0,6%	0,5%	0,6%	0,8%	0,8%	1,0%	1,3%	0,8%	0,8%	0,8%	0,5%	0,9%	0,6%	0,9%	0,1%
Santa Cruz	1,0%	0,9%	0,7%	0,9%	0,7%	0,8%	0,9%	0,9%	0,9%	0,9%	1,0%	0,9%	1,5%	1,5%	2,0%	0,0%
Santa Fe	0,2%	0,1%	0,2%	0,2%	0,3%	0,3%	0,2%	0,1%	0,2%	0,1%	0,1%	0,1%	0,1%	0,2%	0,2%	0,0%
Santiago del Estero	0,5%	0,4%	1,4%	1,7%	1,9%	2,0%	1,6%	1,4%	1,2%	0,8%	1,0%	1,4%	1,6%	3,3%	2,6%	0,0%
Tucumán	0,2%	0,2%	0,1%	0,3%	0,3%	0,3%	0,2%	0,2%	0,2%	0,3%	0,3%	0,6%	0,6%	0,7%	0,7%	0,0%
Tierra del Fuego	1,0%	0,8%	0,8%	0,7%	0,1%	0,0%	0,1%	0,0%	0,2%	0,1%	0,1%	0,1%	0,1%	1,2%	1,3%	0,0%
Total país	0,4%	0,4%	0,4%	0,4%	0,5%	0,5%	0,5%	0,4%	0,4%	0,4%	0,5%	0,5%	0,6%	0,6%	0,7%	0,0%

Tabla 75: Participación en PBG del Gasto Provincial en Atención Pública de la salud y Obras Sociales

Gasto (g= Gasto/PBG)	1995	1996	1997	1998	1999	2000	2001	2002	2003	2004	2005	2006	2007	2008	2009	2010
Ciudad de Bs. As.	1,6%	1,6%	1,5%	1,4%	1,4%	1,4%	1,6%	1,5%	1,4%	1,3%	1,4%	1,6%	1,5%	1,5%	1,7%	1,5%
Buenos Aires	1,5%	1,6%	1,4%	1,5%	1,8%	1,7%	1,9%	1,6%	1,4%	1,3%	1,5%	1,4%	1,4%	1,5%	2,0%	1,8%
Catamarca	5,2%	5,2%	6,3%	4,2%	4,8%	5,3%	5,4%	3,1%	3,4%	3,7%	4,3%	3,1%	4,0%	4,3%	4,7%	5,0%
Córdoba	2,2%	1,9%	2,1%	1,8%	2,0%	2,1%	2,2%	1,6%	1,7%	1,6%	1,6%	1,7%	1,6%	1,7%	2,0%	2,4%
Corrientes	2,9%	2,7%	2,8%	3,0%	2,6%	2,6%	2,8%	2,9%	3,0%	2,7%	3,0%	3,0%	3,1%	3,4%	4,3%	4,4%
Chaco	4,1%	4,3%	4,8%	5,1%	5,5%	5,1%	5,0%	4,0%	3,8%	3,7%	4,5%	5,0%	6,4%	7,0%	7,9%	7,1%
Chubut	3,5%	3,4%	3,4%	3,8%	3,7%	3,4%	3,1%	2,3%	2,5%	2,5%	2,9%	2,7%	3,1%	3,4%	3,8%	4,1%
Entre Ríos	3,6%	3,4%	3,2%	3,5%	4,6%	3,9%	4,2%	2,7%	2,7%	3,0%	3,2%	3,5%	3,4%	4,0%	4,2%	4,2%
Formosa	4,9%	5,1%	5,3%	5,7%	6,3%	6,0%	5,8%	5,0%	5,3%	5,2%	5,4%	3,3%	7,4%	7,8%	8,8%	9,3%
Jujuy	5,0%	4,7%	4,4%	4,7%	4,9%	5,4%	5,1%	4,3%	4,2%	4,0%	4,3%	4,5%	5,0%	5,1%	5,4%	5,7%
La Pampa	4,1%	4,1%	4,0%	3,9%	4,3%	4,0%	4,2%	3,1%	3,5%	3,1%	4,0%	4,6%	4,9%	7,4%	10,1%	9,8%
La Rioja	5,1%	5,7%	5,9%	6,0%	6,8%	6,5%	6,8%	5,5%	6,0%	5,3%	5,2%	5,7%	6,0%	6,6%	7,4%	7,2%
Mendoza	2,6%	2,3%	2,2%	2,2%	2,2%	2,1%	2,4%	2,0%	1,8%	1,7%	1,8%	2,1%	2,2%	2,5%	3,0%	2,5%
Misiones	3,2%	2,9%	2,7%	3,2%	3,1%	2,9%	2,5%	2,2%	1,8%	1,5%	1,8%	1,5%	2,0%	1,9%	2,0%	2,0%
Neuquén	3,8%	3,2%	3,3%	3,8%	4,1%	3,6%	4,2%	2,8%	3,4%	3,0%	3,0%	3,1%	3,6%	4,2%	4,8%	5,1%
Río Negro	3,6%	3,5%	3,2%	3,1%	3,2%	3,0%	3,4%	2,9%	3,1%	3,0%	3,7%	3,9%	3,8%	3,8%	4,5%	4,6%
Salta	5,7%	6,1%	6,5%	6,0%	6,8%	6,3%	6,6%	4,5%	5,0%	5,0%	5,5%	4,4%	4,8%	4,6%	5,9%	5,5%
San Juan	5,6%	4,6%	4,9%	5,1%	6,0%	6,3%	6,8%	5,1%	5,3%	4,3%	4,1%	4,2%	4,7%	5,8%	6,3%	5,8%
San Luis	2,0%	1,9%	1,9%	2,0%	2,3%	2,9%	2,7%	2,4%	2,2%	2,2%	2,7%	2,9%	3,3%	3,8%	4,3%	4,0%
Santa Cruz	3,3%	2,9%	3,2%	3,1%	4,0%	3,5%	3,7%	3,2%	3,5%	4,1%	4,5%	4,2%	6,1%	5,7%	6,5%	6,3%
Santa Fe	1,6%	1,6%	1,5%	1,5%	1,8%	1,8%	1,9%	1,5%	1,5%	1,4%	1,5%	1,6%	1,7%	1,7%	2,1%	2,2%
Santiago del Estero	5,6%	4,9%	5,0%	5,2%	5,5%	6,1%	6,0%	4,9%	4,6%	5,9%	5,6%	6,3%	5,6%	5,9%	5,3%	6,1%
Tucumán	3,2%	3,0%	2,9%	2,9%	3,1%	3,1%	3,4%	2,9%	3,2%	3,3%	4,1%	4,3%	4,7%	4,9%	5,5%	5,9%
Tierra del Fuego	4,3%	3,2%	3,5%	3,7%	3,6%	2,9%	3,0%	2,8%	3,4%	3,0%	3,1%	3,8%	3,5%	3,8%	4,2%	4,0%
Total país	2,1%	2,1%	2,0%	2,0%	2,3%	2,2%	2,4%	2,0%	1,9%	1,8%	2,0%	2,0%	2,1%	2,2%	2,6%	2,6%

Tabla 76: Índice de concentración de Gasto Provincial en Atención Pública de la salud y Obras Sociales

Índice de concentración	1995	1996	1997	1998	1999	2000	2001	2002	2003	2004	2005	2006	2007	2008	2009	2010
Ciudad de Bs. As.	-0,229	-0,232	-0,235	-0,240	-0,240	-0,244	-0,228	-0,233	-0,236	-0,232	-0,234	-0,237	-0,231	-0,237	-0,240	-0,238
Buenos Aires	-0,026	-0,031	-0,034	-0,040	-0,040	-0,035	-0,041	-0,034	-0,044	-0,051	-0,047	-0,055	-0,053	-0,059	-0,074	-0,068
Catamarca	-0,170	-0,167	-0,168	-0,144	-0,160	-0,132	-0,139	-0,130	-0,120	-0,098	-0,119	-0,123	-0,141	-0,130	-0,122	-0,118
Córdoba	0,006	0,003	0,020	0,062	0,053	0,053	-0,015	-0,022	-0,031	-0,041	-0,065	-0,067	-0,070	-0,111	-0,113	-0,123
Corrientes	0,037	0,011	-0,006	-0,024	-0,034	0,004	0,013	0,039	0,010	-0,035	-0,073	-0,083	-0,097	-0,099	-0,079	-0,088
Chaco	-0,044	-0,025	-0,037	-0,032	-0,004	-0,018	-0,008	-0,002	0,009	0,017	0,002	0,006	-0,028	-0,038	-0,028	-0,024
Chubut	-0,122	-0,127	-0,124	-0,120	-0,112	-0,115	-0,114	-0,138	-0,143	-0,168	-0,175	-0,159	-0,157	-0,158	-0,155	-0,153
Entre Ríos	-0,079	-0,053	-0,081	-0,120	-0,149	-0,105	-0,104	-0,146	-0,126	-0,154	-0,162	-0,164	-0,160	-0,165	-0,151	-0,157
Formosa	0,039	0,028	0,015	0,010	0,000	0,014	-0,005	-0,004	0,025	0,029	0,006	0,063	-0,028	-0,048	-0,060	-0,057
Jujuy	-0,055	-0,030	-0,040	-0,042	-0,020	-0,032	-0,021	-0,040	-0,056	-0,073	-0,102	-0,104	-0,115	-0,130	-0,126	-0,130
La Pampa	-0,101	-0,091	-0,098	-0,110	-0,111	-0,100	-0,102	-0,115	-0,126	-0,131	-0,140	-0,135	-0,131	-0,143	-0,165	-0,164
La Rioja	-0,135	-0,141	-0,133	-0,137	-0,139	-0,127	-0,118	-0,114	-0,107	-0,106	-0,121	-0,129	-0,124	-0,126	-0,118	-0,110
Mendoza	-0,100	-0,093	-0,089	-0,107	-0,110	-0,119	-0,090	-0,093	-0,102	-0,103	-0,086	-0,076	-0,103	-0,128	-0,130	-0,102
Misiones	-0,043	-0,007	-0,008	-0,014	-0,006	-0,010	-0,025	-0,013	-0,031	-0,039	-0,051	-0,057	-0,096	-0,094	-0,088	-0,069
Neuquén	-0,015	-0,001	-0,009	-0,009	-0,023	-0,034	-0,041	-0,050	-0,072	-0,063	-0,064	-0,061	-0,069	-0,073	-0,071	-0,073
Río Negro	-0,076	-0,047	-0,058	-0,058	-0,077	-0,071	-0,072	-0,074	-0,081	-0,110	-0,097	-0,103	-0,129	-0,137	-0,139	-0,147
Salta	-0,075	-0,045	-0,039	-0,024	0,006	-0,016	-0,023	-0,031	-0,008	-0,013	-0,020	-0,073	-0,095	-0,091	-0,105	-0,118
San Juan	-0,130	-0,100	-0,108	-0,099	-0,108	-0,092	-0,122	-0,151	-0,106	-0,102	-0,109	-0,122	-0,134	-0,134	-0,132	-0,132
San Luis	-0,113	-0,095	-0,094	-0,083	-0,093	-0,085	-0,087	-0,110	-0,088	-0,078	-0,113	-0,131	-0,119	-0,141	-0,139	-0,138
Santa Cruz	-0,126	-0,128	-0,124	-0,093	-0,100	-0,099	-0,117	-0,113	-0,135	-0,156	-0,165	-0,170	-0,202	-0,194	-0,189	-0,192
Santa Fe	-0,054	-0,048	-0,059	-0,057	-0,070	-0,067	-0,068	-0,081	-0,095	-0,096	-0,120	-0,129	-0,134	-0,149	-0,145	-0,153
Santiago del Estero	-0,051	-0,040	-0,041	-0,035	-0,037	-0,045	-0,037	-0,025	-0,052	-0,084	-0,109	-0,128	-0,111	-0,133	-0,103	-0,109
Tucumán	-0,057	-0,102	-0,044	-0,034	-0,053	-0,065	-0,071	-0,079	-0,049	-0,083	-0,112	-0,108	-0,129	-0,143	-0,142	-0,155
Tierra del Fuego	-0,141	-0,134	-0,106	-0,110	-0,095	-0,097	-0,087	-0,117	-0,171	-0,150	-0,162	-0,191	-0,198	-0,208	-0,183	-0,178
Total país	0,024	0,026	0,019	0,012	0,007	0,010	0,009	0,013	0,005	-0,003	-0,014	-0,006	-0,021	-0,035	-0,033	-0,042

Tabla 77: Participación en PBG del Gasto Provincial en Agua potable y alcantarillas

Gasto (g= Gasto/PBG)	1995	1996	1997	1998	1999	2000	2001	2002	2003	2004	2005	2006	2007	2008	2009	2010
Ciudad de Bs. As.	0,0%	0,0%	0,1%	0,0%	0,0%	0,0%	0,0%	0,0%	0,0%	0,0%	0,0%	0,1%	0,1%	0,1%	0,1%	0,1%
Buenos Aires	0,2%	0,1%	0,2%	0,1%	0,1%	0,1%	0,0%	0,1%	0,1%	0,1%	0,1%	0,1%	0,2%	0,1%	0,2%	0,2%
Catamarca	1,7%	1,6%	1,4%	1,0%	0,8%	0,6%	0,4%	0,2%	0,3%	0,3%	0,5%	0,3%	0,2%	0,3%	0,2%	0,2%
Córdoba	0,2%	0,2%	0,1%	0,0%	0,1%	0,1%	0,1%	0,0%	0,1%	0,0%	0,1%	0,1%	0,1%	0,1%	0,1%	0,0%
Corrientes	0,1%	0,1%	0,1%	0,1%	0,1%	0,1%	0,1%	0,1%	0,0%	0,0%	0,0%	0,0%	0,0%	0,0%	0,0%	0,0%
Chaco	0,1%	0,0%	0,1%	0,1%	0,1%	0,0%	0,0%	0,0%	0,0%	0,0%	0,0%	0,0%	0,1%	0,2%	0,3%	0,3%
Chubut	0,0%	0,2%	0,6%	0,4%	0,3%	0,1%	0,2%	0,1%	0,1%	0,1%	0,1%	0,1%	0,1%	0,1%	0,3%	0,4%
Entre Ríos	0,1%	0,1%	0,1%	0,1%	0,4%	0,3%	0,1%	0,0%	0,1%	0,2%	0,2%	0,4%	0,3%	0,3%	0,2%	0,1%
Formosa	0,9%	0,3%	0,3%	0,3%	0,3%	0,5%	0,6%	0,3%	0,6%	0,4%	0,6%	0,9%	1,6%	1,5%	1,7%	1,7%
Jujuy	1,5%	0,0%	0,0%	0,0%	0,0%	0,0%	0,0%	0,0%	0,0%	0,0%	0,1%	0,3%	0,1%	0,0%	0,0%	0,0%
La Pampa	0,4%	0,2%	0,2%	1,0%	2,1%	1,1%	1,2%	2,9%	3,1%	2,2%	1,8%	0,6%	0,4%	0,4%	0,7%	2,3%
La Rioja	1,1%	1,4%	1,0%	0,8%	1,2%	0,5%	0,3%	0,4%	0,2%	0,1%	0,1%	0,1%	0,1%	0,1%	0,1%	0,4%
Mendoza	0,2%	0,0%	0,0%	0,0%	0,0%	0,1%	0,0%	0,0%	0,0%	0,0%	0,0%	0,0%	0,0%	0,0%	0,0%	0,1%
Misiones	0,2%	0,1%	0,5%	0,5%	0,5%	0,3%	0,3%	0,2%	0,5%	0,2%	0,2%	0,3%	0,5%	0,4%	0,4%	0,0%
Neuquén	0,6%	0,3%	0,3%	0,4%	0,5%	0,3%	0,3%	0,2%	0,3%	0,5%	0,6%	0,4%	0,5%	1,0%	1,0%	0,8%
Río Negro	0,9%	0,7%	0,6%	0,3%	0,0%	0,1%	0,1%	0,2%	0,1%	0,2%	0,3%	0,5%	0,4%	0,4%	0,5%	0,4%
Salta	1,1%	0,8%	0,1%	0,2%	0,1%	0,1%	0,1%	0,0%	0,1%	0,5%	0,4%	0,2%	0,5%	0,2%	0,2%	0,2%
San Juan	0,0%	0,0%	0,0%	0,0%	0,0%	0,0%	0,0%	0,0%	0,0%	0,0%	0,0%	0,2%	0,8%	0,2%	0,4%	0,4%
San Luis	0,1%	0,1%	0,0%	0,1%	0,0%	0,0%	0,5%	0,9%	0,6%	0,2%	0,2%	1,0%	2,9%	2,1%	2,2%	0,2%
Santa Cruz	0,1%	0,2%	0,0%	0,0%	0,0%	0,2%	0,0%	0,0%	0,0%	1,1%	1,2%	0,7%	0,8%	1,4%	0,5%	0,2%
Santa Fe	0,5%	0,1%	0,1%	0,1%	0,1%	0,1%	0,1%	0,0%	0,0%	0,0%	0,0%	0,2%	0,2%	0,2%	0,2%	0,2%
Santiago del Estero	1,0%	0,7%	0,6%	0,4%	0,2%	0,2%	0,2%	0,1%	0,2%	0,2%	0,3%	0,4%	0,4%	0,9%	0,6%	0,8%
Tucumán	0,0%	0,0%	0,1%	0,3%	0,3%	0,5%	0,5%	0,5%	0,5%	0,3%	0,4%	0,4%	0,5%	0,2%	0,4%	0,2%
Tierra del Fuego	0,1%	0,2%	0,0%	0,0%	0,0%	0,2%	0,3%	0,3%	0,3%	0,2%	0,2%	0,2%	0,7%	0,2%	0,3%	0,0%
Total país	0,2%	0,1%	0,1%	0,1%	0,1%	0,1%	0,1%	0,1%	0,1%	0,1%	0,1%	0,1%	0,2%	0,2%	0,2%	0,2%

Tabla 78: Participación en PBG del Gasto Provincial en Vivienda y Urbanismo

Gasto (g= Gasto/PBG)	1995	1996	1997	1998	1999	2000	2001	2002	2003	2004	2005	2006	2007	2008	2009	2010
Ciudad de Bs. As.	0,1%	0,1%	0,1%	0,1%	0,1%	0,1%	0,1%	0,0%	0,1%	0,1%	0,2%	0,3%	0,2%	0,2%	0,2%	0,2%
Buenos Aires	0,2%	0,2%	0,2%	0,2%	0,2%	0,2%	0,2%	0,1%	0,1%	0,2%	0,2%	0,3%	0,2%	0,2%	0,2%	0,1%
Catamarca	1,4%	2,0%	1,9%	1,9%	1,0%	1,0%	1,1%	0,4%	0,5%	1,7%	2,9%	1,7%	1,6%	1,4%	1,1%	0,8%
Córdoba	0,3%	0,3%	0,4%	0,5%	0,5%	0,3%	0,2%	0,1%	0,1%	0,1%	0,1%	0,6%	0,3%	0,2%	0,2%	0,3%
Corrientes	1,7%	1,9%	2,3%	1,5%	1,1%	0,8%	1,7%	0,8%	1,0%	1,3%	2,5%	1,1%	1,5%	1,0%	0,8%	0,6%
Chaco	1,3%	1,6%	2,0%	1,5%	1,6%	0,7%	1,8%	0,9%	1,2%	1,5%	3,4%	2,4%	3,0%	2,3%	3,9%	4,1%
Chubut	1,2%	1,1%	1,1%	2,2%	1,3%	0,8%	0,7%	0,4%	0,8%	1,3%	1,9%	2,5%	1,8%	2,0%	2,2%	2,1%
Entre Ríos	0,6%	0,9%	1,1%	0,8%	0,6%	0,6%	0,6%	0,3%	0,3%	0,5%	0,9%	0,8%	0,6%	0,4%	1,3%	0,6%
Formosa	2,4%	2,4%	5,1%	2,7%	1,9%	1,0%	2,2%	0,5%	1,0%	2,9%	5,2%	2,8%	2,3%	2,0%	1,7%	6,7%
Jujuy	1,4%	0,9%	1,6%	1,3%	1,4%	1,9%	1,1%	0,4%	0,8%	1,7%	3,1%	2,8%	3,1%	1,8%	1,8%	1,8%
La Pampa	2,8%	2,3%	1,2%	0,9%	1,6%	1,1%	1,3%	0,3%	0,6%	0,5%	1,5%	1,8%	3,1%	2,8%	4,6%	5,6%
La Rioja	1,4%	2,0%	2,5%	2,2%	1,8%	1,9%	1,5%	0,9%	1,1%	1,7%	2,7%	2,9%	2,7%	3,1%	3,3%	2,8%
Mendoza	0,6%	0,4%	0,6%	0,7%	0,5%	0,6%	0,6%	0,3%	0,4%	0,3%	0,6%	0,7%	0,8%	0,7%	0,6%	0,7%
Misiones	1,6%	1,2%	1,2%	1,3%	1,4%	0,8%	0,9%	0,5%	0,9%	2,3%	1,9%	2,2%	2,1%	1,7%	1,9%	1,5%
Neuquén	1,0%	1,0%	0,7%	1,1%	0,6%	0,5%	0,6%	0,3%	0,5%	0,2%	0,3%	0,5%	0,4%	0,4%	0,5%	0,7%
Río Negro	1,2%	1,4%	1,5%	1,4%	1,1%	0,7%	0,9%	0,4%	0,4%	0,5%	1,6%	1,7%	0,9%	0,7%	1,6%	1,7%
Salta	1,4%	1,3%	1,6%	1,7%	1,3%	1,7%	1,3%	0,3%	0,6%	1,1%	1,7%	1,6%	1,8%	1,7%	2,1%	1,2%
San Juan	1,2%	1,0%	2,3%	1,8%	1,5%	1,7%	1,9%	1,0%	1,3%	1,5%	2,3%	3,4%	2,9%	2,7%	2,8%	1,7%
San Luis	1,1%	0,3%	1,3%	2,4%	2,6%	1,5%	2,0%	1,3%	1,2%	0,4%	0,8%	0,8%	0,6%	0,5%	2,7%	4,6%
Santa Cruz	0,4%	0,3%	0,8%	1,3%	1,6%	1,5%	1,1%	1,3%	2,3%	2,0%	2,3%	2,8%	2,9%	2,5%	1,8%	1,3%
Santa Fe	0,4%	0,4%	0,3%	0,4%	0,3%	0,4%	0,2%	0,1%	0,1%	0,1%	0,5%	0,6%	0,4%	0,2%	0,1%	0,1%
Santiago del Estero	1,8%	2,0%	2,2%	2,3%	1,8%	1,5%	2,0%	2,1%	1,4%	2,4%	4,0%	2,8%	2,7%	3,4%	5,4%	2,8%
Tucumán	1,0%	1,0%	0,8%	0,5%	1,2%	0,9%	0,8%	0,3%	0,6%	0,8%	1,6%	1,9%	2,6%	3,4%	3,7%	4,0%
Tierra del Fuego	2,4%	1,9%	1,7%	1,6%	2,9%	1,7%	2,4%	0,9%	1,9%	1,2%	1,9%	2,2%	3,7%	1,0%	1,4%	1,5%
Total país	0,4%	0,4%	0,5%	0,5%	0,4%	0,4%	0,4%	0,2%	0,3%	0,4%	0,6%	0,7%	0,6%	0,5%	0,6%	0,6%

Tabla 79: Índice de concentración de Gasto Provincial en Vivienda y Urbanismo

Índice de concentración	1995	1996	1997	1998	1999	2000	2001	2002	2003	2004	2005	2006	2007	2008	2009	2010
Ciudad de Bs. As.	0,088	0,088	0,088	0,088	0,088	0,088	0,088	0,088	0,088	0,088	0,088	0,088	0,088	0,088	0,088	0,088
Buenos Aires	0,246	0,246	0,246	0,246	0,246	0,246	0,246	0,246	0,246	0,246	0,246	0,246	0,246	0,246	0,246	0,246
Catamarca	0,265	0,265	0,265	0,265	0,265	0,265	0,265	0,265	0,265	0,265	0,265	0,265	0,265	0,265	0,265	0,265
Córdoba	0,114	0,114	0,114	0,114	0,114	0,114	0,114	0,114	0,114	0,114	0,114	0,114	0,114	0,114	0,114	0,114
Corrientes	0,114	0,114	0,114	0,114	0,114	0,114	0,114	0,114	0,114	0,114	0,114	0,114	0,114	0,114	0,114	0,114
Chaco	0,246	0,246	0,246	0,246	0,246	0,246	0,246	0,246	0,246	0,246	0,246	0,246	0,246	0,246	0,246	0,246
Chubut	0,082	0,082	0,082	0,082	0,082	0,082	0,082	0,082	0,082	0,082	0,082	0,082	0,082	0,082	0,082	0,082
Entre Ríos	0,263	0,263	0,263	0,263	0,263	0,263	0,263	0,263	0,263	0,263	0,263	0,263	0,263	0,263	0,263	0,263
Formosa	0,113	0,113	0,113	0,113	0,113	0,113	0,113	0,113	0,113	0,113	0,113	0,113	0,113	0,113	0,113	0,113
Jujuy	0,258	0,258	0,258	0,258	0,258	0,258	0,258	0,258	0,258	0,258	0,258	0,258	0,258	0,258	0,258	0,258
La Pampa	0,146	0,146	0,146	0,146	0,146	0,146	0,146	0,146	0,146	0,146	0,146	0,146	0,146	0,146	0,146	0,146
La Rioja	0,153	0,153	0,153	0,153	0,153	0,153	0,153	0,153	0,153	0,153	0,153	0,153	0,153	0,153	0,153	0,153
Mendoza	0,141	0,141	0,141	0,141	0,141	0,141	0,141	0,141	0,141	0,141	0,141	0,141	0,141	0,141	0,141	0,141
Misiones	0,367	0,367	0,367	0,367	0,367	0,367	0,367	0,367	0,367	0,367	0,367	0,367	0,367	0,367	0,367	0,367
Neuquén	0,266	0,266	0,266	0,266	0,266	0,266	0,266	0,266	0,266	0,266	0,266	0,266	0,266	0,266	0,266	0,266
Río Negro	0,102	0,102	0,102	0,102	0,102	0,102	0,102	0,102	0,102	0,102	0,102	0,102	0,102	0,102	0,102	0,102
Salta	0,231	0,231	0,231	0,231	0,231	0,231	0,231	0,231	0,231	0,231	0,231	0,231	0,231	0,231	0,231	0,231
San Juan	0,327	0,327	0,327	0,327	0,327	0,327	0,327	0,327	0,327	0,327	0,327	0,327	0,327	0,327	0,327	0,327
San Luis	0,074	0,074	0,074	0,074	0,074	0,074	0,074	0,074	0,074	0,074	0,074	0,074	0,074	0,074	0,074	0,074
Santa Cruz	0,075	0,075	0,075	0,075	0,075	0,075	0,075	0,075	0,075	0,075	0,075	0,075	0,075	0,075	0,075	0,075
Santa Fe	0,163	0,163	0,163	0,163	0,163	0,163	0,163	0,163	0,163	0,163	0,163	0,163	0,163	0,163	0,163	0,163
Santiago del Estero	0,209	0,209	0,209	0,209	0,209	0,209	0,209	0,209	0,209	0,209	0,209	0,209	0,209	0,209	0,209	0,209
Tucumán	0,340	0,340	0,340	0,340	0,340	0,340	0,340	0,340	0,340	0,340	0,340	0,340	0,340	0,340	0,340	0,340
Tierra del Fuego	0,185	0,185	0,185	0,185	0,185	0,185	0,185	0,185	0,185	0,185	0,185	0,185	0,185	0,185	0,185	0,185
Total país	0,155	0,160	0,123	0,154	0,178	0,189	0,164	0,191	0,219	0,180	0,147	0,193	0,178	0,138	0,122	0,107

Tabla 80: Participación en PBG del Gasto Provincial en Promoción y asistencia social

Gasto (g= Gasto/PBG)	1995	1996	1997	1998	1999	2000	2001	2002	2003	2004	2005	2006	2007	2008	2009	2010
Ciudad de Bs. As.	0,2%	0,2%	0,2%	0,2%	0,3%	0,3%	0,3%	0,3%	0,4%	0,3%	0,4%	0,5%	0,4%	0,5%	0,5%	0,4%
Buenos Aires	0,4%	0,4%	0,6%	0,7%	0,7%	0,6%	0,6%	0,5%	0,6%	0,5%	0,5%	0,5%	0,4%	0,5%	0,6%	0,6%
Catamarca	1,5%	1,4%	1,6%	1,2%	0,7%	0,9%	1,4%	1,2%	1,8%	1,5%	1,3%	1,2%	1,3%	1,2%	1,0%	2,1%
Córdoba	0,6%	0,4%	0,6%	0,6%	0,4%	0,5%	0,6%	0,6%	0,7%	0,8%	0,8%	0,7%	0,7%	0,7%	0,9%	1,2%
Corrientes	0,7%	0,7%	0,9%	1,2%	0,8%	0,9%	1,1%	0,7%	1,1%	1,4%	2,2%	1,9%	1,9%	1,5%	1,4%	0,8%
Chaco	0,8%	0,8%	1,0%	1,2%	1,4%	1,1%	1,0%	0,8%	0,9%	1,5%	1,6%	1,1%	1,1%	1,4%	2,6%	1,7%
Chubut	0,4%	0,4%	0,4%	0,5%	0,5%	0,5%	0,5%	0,4%	0,6%	0,6%	0,8%	0,8%	0,9%	1,0%	0,9%	0,7%
Entre Ríos	0,7%	1,1%	0,9%	1,1%	1,2%	1,2%	1,2%	1,1%	0,9%	1,1%	1,2%	1,4%	1,2%	1,3%	1,3%	1,4%
Formosa	1,7%	1,7%	2,2%	2,0%	1,9%	1,7%	1,6%	2,1%	2,2%	1,8%	2,7%	2,9%	3,6%	4,7%	4,7%	2,4%
Jujuy	0,6%	0,8%	0,8%	0,9%	0,9%	0,8%	0,9%	0,7%	1,2%	1,4%	1,6%	1,6%	1,2%	1,1%	1,2%	0,9%
La Pampa	0,7%	0,9%	0,7%	0,9%	1,0%	0,7%	0,7%	0,5%	0,9%	1,1%	1,7%	2,3%	2,8%	1,8%	3,0%	1,0%
La Rioja	0,5%	0,5%	1,9%	1,6%	1,7%	1,2%	1,3%	1,3%	1,7%	2,3%	3,3%	3,8%	5,2%	2,2%	3,0%	5,5%
Mendoza	0,5%	0,5%	0,7%	0,8%	0,8%	0,6%	0,7%	0,7%	0,7%	0,7%	1,0%	1,0%	0,9%	0,9%	1,0%	0,7%
Misiones	0,6%	0,5%	0,6%	0,6%	0,6%	0,5%	0,4%	0,7%	0,5%	0,6%	0,6%	0,7%	0,6%	0,6%	0,5%	0,6%
Neuquén	1,2%	0,8%	0,9%	1,1%	1,1%	0,8%	1,2%	1,1%	1,5%	1,1%	1,2%	1,1%	1,3%	1,3%	1,0%	0,8%
Río Negro	0,6%	0,6%	1,2%	1,2%	1,4%	1,4%	0,9%	1,1%	1,1%	1,2%	1,3%	1,5%	1,5%	1,1%	1,1%	0,8%
Salta	0,9%	0,9%	1,4%	1,3%	1,4%	1,4%	1,5%	1,4%	1,3%	1,4%	1,7%	1,7%	1,9%	1,4%	1,9%	1,6%
San Juan	1,1%	1,7%	1,6%	1,4%	1,5%	2,1%	1,4%	1,3%	1,3%	0,9%	1,0%	1,2%	1,4%	1,4%	1,7%	1,1%
San Luis	0,4%	0,4%	0,5%	0,4%	1,3%	0,4%	1,8%	1,4%	0,9%	0,4%	0,7%	0,9%	0,8%	1,1%	0,5%	0,2%
Santa Cruz	0,4%	0,5%	0,4%	0,6%	0,7%	0,6%	1,0%	0,7%	0,9%	1,3%	1,5%	1,2%	1,2%	1,7%	1,6%	1,1%
Santa Fe	0,5%	0,5%	0,6%	0,6%	0,7%	0,6%	0,8%	0,7%	1,1%	0,8%	0,6%	0,6%	0,9%	0,7%	0,8%	0,5%
Santiago del Estero	0,6%	0,6%	0,5%	0,7%	0,7%	0,7%	0,8%	0,5%	0,6%	0,7%	1,1%	1,6%	1,6%	1,6%	1,0%	0,7%
Tucumán	0,7%	0,7%	0,9%	0,9%	0,8%	0,8%	0,9%	1,1%	1,0%	1,2%	1,4%	1,4%	1,4%	1,4%	1,3%	1,4%
Tierra del Fuego	1,5%	1,2%	1,2%	1,3%	1,2%	1,4%	1,6%	1,1%	0,9%	1,1%	1,1%	1,5%	1,9%	0,9%	1,1%	0,9%
Total país	0,5%	0,5%	0,6%	0,6%	0,7%	0,6%	0,6%	0,6%	0,7%	0,7%	0,7%	0,7%	0,7%	0,7%	0,8%	0,7%

Tabla 81: Índice de concentración de Gasto Provincial en Promoción y asistencia social

Índice de concentración	1995	1996	1997	1998	1999	2000	2001	2002	2003	2004	2005	2006	2007	2008	2009	2010
Ciudad de Bs. As.	-0,714	-0,727	-0,721	-0,718	-0,705	-0,670	-0,677	-0,698	-0,720	-0,751	-0,800	-0,800	-0,800	-0,800	-0,800	-0,800
Buenos Aires	-0,465	-0,477	-0,478	-0,484	-0,476	-0,422	-0,414	-0,432	-0,464	-0,521	-0,607	-0,662	-0,706	-0,740	-0,756	-0,772
Catamarca	-0,369	-0,382	-0,393	-0,402	-0,416	-0,376	-0,373	-0,377	-0,392	-0,430	-0,491	-0,536	-0,572	-0,611	-0,612	-0,626
Córdoba	-0,450	-0,467	-0,475	-0,485	-0,478	-0,441	-0,435	-0,444	-0,470	-0,531	-0,623	-0,685	-0,735	-0,770	-0,778	-0,793
Corrientes	-0,306	-0,315	-0,311	-0,310	-0,303	-0,262	-0,247	-0,257	-0,277	-0,331	-0,409	-0,471	-0,524	-0,568	-0,577	-0,597
Chaco	-0,307	-0,297	-0,298	-0,290	-0,278	-0,257	-0,268	-0,279	-0,312	-0,361	-0,412	-0,445	-0,501	-0,535	-0,515	-0,542
Chubut	-0,634	-0,636	-0,630	-0,630	-0,626	-0,583	-0,592	-0,622	-0,658	-0,695	-0,769	-0,791	-0,800	-0,800	-0,800	-0,800
Entre Ríos	-0,395	-0,402	-0,408	-0,401	-0,370	-0,328	-0,328	-0,338	-0,374	-0,458	-0,556	-0,616	-0,667	-0,700	-0,702	-0,708
Formosa	-0,281	-0,284	-0,283	-0,272	-0,270	-0,251	-0,256	-0,258	-0,295	-0,340	-0,392	-0,437	-0,484	-0,525	-0,544	-0,581
Jujuy	-0,250	-0,253	-0,258	-0,266	-0,266	-0,247	-0,256	-0,262	-0,289	-0,349	-0,413	-0,465	-0,524	-0,570	-0,581	-0,606
La Pampa	-0,494	-0,487	-0,480	-0,475	-0,459	-0,428	-0,455	-0,497	-0,534	-0,597	-0,695	-0,735	-0,763	-0,790	-0,792	-0,800
La Rioja	-0,391	-0,397	-0,407	-0,408	-0,403	-0,358	-0,375	-0,397	-0,433	-0,496	-0,582	-0,616	-0,620	-0,669	-0,672	-0,633
Mendoza	-0,461	-0,461	-0,463	-0,461	-0,453	-0,409	-0,403	-0,415	-0,450	-0,510	-0,593	-0,662	-0,715	-0,747	-0,757	-0,771
Misiones	-0,346	-0,355	-0,358	-0,356	-0,341	-0,301	-0,298	-0,307	-0,341	-0,409	-0,493	-0,541	-0,582	-0,610	-0,606	-0,611
Neuquén	-0,533	-0,539	-0,536	-0,535	-0,532	-0,489	-0,481	-0,506	-0,529	-0,578	-0,667	-0,721	-0,751	-0,783	-0,773	-0,768
Río Negro	-0,533	-0,539	-0,536	-0,535	-0,532	-0,489	-0,481	-0,506	-0,529	-0,563	-0,636	-0,678	-0,708	-0,739	-0,760	-0,781
Salta	-0,305	-0,324	-0,337	-0,349	-0,350	-0,319	-0,317	-0,326	-0,344	-0,395	-0,458	-0,491	-0,532	-0,576	-0,584	-0,613
San Juan	-0,396	-0,410	-0,416	-0,411	-0,401	-0,353	-0,357	-0,365	-0,395	-0,436	-0,510	-0,540	-0,574	-0,600	-0,615	-0,630
San Luis	-0,398	-0,405	-0,406	-0,410	-0,406	-0,372	-0,379	-0,402	-0,424	-0,480	-0,560	-0,607	-0,636	-0,674	-0,670	-0,682
Santa Cruz	-0,682	-0,679	-0,680	-0,684	-0,684	-0,650	-0,662	-0,686	-0,705	-0,727	-0,786	-0,800	-0,800	-0,800	-0,800	-0,800
Santa Fe	-0,424	-0,432	-0,432	-0,438	-0,425	-0,376	-0,379	-0,409	-0,450	-0,522	-0,621	-0,674	-0,710	-0,743	-0,751	-0,770
Santiago del Estero	-0,342	-0,344	-0,340	-0,347	-0,354	-0,322	-0,330	-0,348	-0,363	-0,396	-0,455	-0,494	-0,531	-0,567	-0,574	-0,596
Tucumán	-0,362	-0,374	-0,379	-0,385	-0,382	-0,331	-0,321	-0,329	-0,349	-0,404	-0,491	-0,544	-0,588	-0,634	-0,647	-0,673
Tierra del Fuego	-0,729	-0,747	-0,739	-0,737	-0,732	-0,679	-0,646	-0,659	-0,679	-0,700	-0,763	-0,795	-0,800	-0,800	-0,800	-0,800
Total país	-0,360	-0,376	-0,405	-0,411	-0,378	-0,334	-0,320	-0,334	-0,377	-0,433	-0,505	-0,539	-0,561	-0,583	-0,611	-0,624

Tabla 82: Participación en PBG del Gasto Provincial en Previsión social (cajas previsionales)

Gasto (g= Gasto/PBG)	1995	1996	1997	1998	1999	2000	2001	2002	2003	2004	2005	2006	2007	2008	2009	2010
Ciudad de Bs. As.	0,0%	0,0%	0,0%	0,0%	0,0%	0,0%	0,0%	0,0%	0,0%	0,0%	0,0%	0,0%	0,0%	0,0%	0,0%	0,0%
Buenos Aires	1,5%	1,5%	1,5%	1,6%	1,7%	1,9%	2,0%	1,9%	1,5%	1,4%	1,6%	1,6%	1,6%	1,9%	2,2%	2,1%
Catamarca	0,0%	0,0%	0,0%	0,0%	0,0%	0,0%	0,0%	0,0%	0,0%	0,0%	0,0%	0,0%	0,0%	0,0%	0,0%	0,0%
Córdoba	4,0%	3,5%	3,5%	3,3%	3,5%	3,5%	3,9%	3,2%	2,9%	3,5%	3,6%	3,9%	3,9%	4,4%	4,9%	4,9%
Corrientes	4,8%	4,0%	4,9%	4,6%	4,9%	5,3%	4,8%	4,7%	4,9%	4,0%	4,4%	4,0%	3,9%	4,2%	4,5%	4,5%
Chaco	5,4%	5,2%	5,5%	5,4%	5,4%	5,4%	5,7%	4,9%	4,4%	4,9%	4,8%	5,6%	6,0%	7,9%	8,9%	6,9%
Chubut	2,1%	2,9%	2,8%	3,0%	2,9%	2,7%	2,6%	1,8%	1,7%	1,9%	1,9%	2,0%	2,2%	2,5%	2,5%	2,8%
Entre Ríos	5,2%	5,3%	4,9%	4,7%	5,5%	5,7%	6,3%	4,6%	4,2%	4,3%	4,6%	5,1%	5,0%	5,7%	6,2%	5,9%
Formosa	6,1%	7,1%	7,0%	6,6%	7,8%	7,5%	8,5%	6,7%	7,2%	5,9%	6,3%	6,3%	6,4%	6,5%	7,1%	7,6%
Jujuy	0,0%	0,0%	0,0%	0,0%	0,0%	0,0%	0,0%	0,0%	0,0%	0,0%	0,0%	0,0%	0,0%	0,0%	0,0%	0,0%
La Pampa	2,5%	2,7%	2,4%	2,3%	2,5%	2,4%	2,5%	1,8%	1,8%	1,9%	2,3%	2,6%	3,3%	4,6%	5,3%	4,2%
La Rioja	10,6%	2,2%	1,1%	1,0%	1,2%	1,2%	0,8%	0,3%	0,1%	0,1%	0,1%	0,1%	0,1%	0,0%	0,0%	0,0%
Mendoza	0,0%	0,0%	0,0%	0,0%	0,0%	0,0%	0,0%	0,0%	0,0%	0,0%	0,0%	0,0%	0,0%	0,0%	0,0%	0,0%
Misiones	3,3%	3,1%	2,5%	3,0%	3,0%	3,1%	3,1%	2,5%	1,9%	1,5%	1,5%	1,3%	1,4%	1,2%	1,2%	1,3%
Neuquén	1,3%	1,4%	1,5%	1,7%	1,8%	1,6%	1,9%	1,2%	1,4%	1,3%	1,4%	1,5%	1,8%	2,3%	2,7%	2,9%
Río Negro	0,0%	0,0%	0,0%	0,0%	0,0%	0,0%	0,0%	0,0%	0,0%	0,0%	0,0%	0,0%	0,0%	0,0%	0,0%	0,0%
Salta	0,0%	0,0%	0,0%	0,0%	0,0%	0,0%	0,0%	0,0%	0,0%	0,0%	0,0%	0,0%	0,0%	0,0%	0,0%	0,0%
San Juan	0,0%	0,0%	0,4%	0,4%	0,5%	0,4%	0,5%	0,2%	0,0%	0,0%	0,0%	0,0%	0,0%	0,0%	0,0%	0,0%
San Luis	0,0%	0,0%	0,0%	0,0%	0,0%	0,0%	0,0%	0,0%	0,0%	0,0%	0,0%	0,0%	0,0%	0,0%	0,0%	0,0%
Santa Cruz	3,0%	3,1%	3,4%	3,6%	4,0%	4,2%	4,6%	3,9%	3,4%	3,6%	4,0%	4,1%	5,6%	7,2%	8,2%	8,5%
Santa Fe	2,2%	2,3%	2,4%	2,5%	2,7%	2,8%	3,0%	2,1%	1,8%	1,5%	1,6%	1,7%	1,8%	2,0%	2,4%	2,4%
Santiago del Estero	0,0%	0,0%	0,0%	0,0%	0,0%	0,0%	0,0%	0,0%	0,0%	0,0%	0,0%	0,0%	0,0%	0,0%	0,0%	0,0%
Tucumán	0,0%	0,0%	0,0%	0,0%	0,0%	0,0%	0,0%	0,0%	0,0%	0,0%	0,0%	0,0%	0,0%	0,0%	0,0%	0,0%
Tierra del Fuego	0,9%	0,7%	0,8%	0,8%	1,0%	1,1%	1,3%	1,3%	1,2%	1,6%	1,6%	1,7%	1,8%	2,7%	3,3%	3,6%
Total país	1,5%	1,4%	1,4%	1,4%	1,6%	1,6%	1,7%	1,5%	1,3%	1,3%	1,4%	1,4%	1,5%	1,7%	1,9%	1,9%

Tabla 83: Índice de concentración de Gasto Provincial en Previsión social (cajas previsionales)

Índice de concentración	1995	1996	1997	1998	1999	2000	2001	2002	2003	2004	2005	2006	2007	2008	2009	2010
Ciudad de Bs. As.																
Buenos Aires	0,386	0,382	0,391	0,393	0,409	0,428	0,436	0,433	0,438	0,422	0,399	0,385	0,366	0,345	0,335	0,323
Catamarca																
Córdoba	0,383	0,399	0,406	0,422	0,426	0,441	0,452	0,457	0,449	0,452	0,437	0,403	0,377	0,372	0,362	0,350
Corrientes	0,518	0,528	0,539	0,549	0,563	0,578	0,573	0,561	0,559	0,554	0,523	0,498	0,478	0,464	0,441	0,435
Chaco	0,539	0,530	0,537	0,545	0,550	0,561	0,579	0,584	0,572	0,564	0,533	0,502	0,467	0,453	0,437	0,430
Chubut	0,378	0,383	0,402	0,428	0,443	0,456	0,456	0,424	0,398	0,375	0,360	0,352	0,350	0,342	0,340	0,340
Entre Ríos	0,507	0,513	0,513	0,521	0,531	0,541	0,535	0,531	0,526	0,512	0,478	0,463	0,451	0,432	0,420	0,424
Formosa	0,534	0,537	0,541	0,556	0,560	0,565	0,575	0,588	0,562	0,552	0,532	0,498	0,451	0,444	0,431	0,414
Jujuy																
La Pampa	0,463	0,456	0,446	0,448	0,457	0,461	0,476	0,474	0,454	0,442	0,445	0,430	0,432	0,444	0,445	0,425
La Rioja	0,529	0,548	0,565	0,591	0,606	0,616	0,613	0,597	0,565	0,552	0,526	0,494	0,473			
Mendoza																
Misiones	0,505	0,519	0,523	0,536	0,545	0,539	0,532	0,519	0,503	0,477	0,445	0,423	0,393	0,352	0,338	0,335
Neuquén	0,510	0,489	0,484	0,474	0,466	0,469	0,484	0,457	0,440	0,415	0,377	0,358	0,366	0,354	0,353	0,378
Río Negro																
Salta																
San Juan			0,473	0,484	0,494	0,518	0,523	0,521	0,517	0,498	0,450	0,405				
San Luis																
Santa Cruz	0,460	0,462	0,470	0,476	0,492	0,487	0,483	0,469	0,461	0,450	0,439	0,433	0,438	0,450	0,447	0,456
Santa Fe	0,397	0,402	0,411	0,419	0,433	0,448	0,450	0,450	0,443	0,419	0,381	0,367	0,339	0,339	0,340	0,349
Santiago del Estero																
Tucumán																
Tierra del Fuego	0,464	0,462	0,484	0,503	0,533	0,549	0,554	0,533	0,501	0,476	0,439	0,428	0,417	0,376	0,351	0,338
Total país	0,383	0,387	0,396	0,403	0,416	0,428	0,434	0,435	0,437	0,426	0,402	0,389	0,376	0,360	0,353	0,357

Tabla 84: Participación en PBG del Gasto Provincial en Trabajo

Gasto (g= Gasto/PBG)	1995	1996	1997	1998	1999	2000	2001	2002	2003	2004	2005	2006	2007	2008	2009	2010
Ciudad de Bs. As.	0,0%	0,0%	0,0%	0,0%	0,0%	0,0%	0,0%	0,0%	0,0%	0,0%	0,0%	0,0%	0,0%	0,0%	0,0%	0,0%
Buenos Aires	0,0%	0,0%	0,1%	0,2%	0,1%	0,1%	0,2%	0,1%	0,1%	0,1%	0,1%	0,1%	0,1%	0,1%	0,1%	0,0%
Catamarca	0,0%	0,0%	0,0%	0,0%	0,5%	0,1%	0,4%	0,0%	0,1%	0,1%	0,1%	0,1%	0,3%	0,2%	0,2%	0,2%
Córdoba	0,0%	0,0%	0,0%	0,0%	0,1%	0,2%	0,2%	0,2%	0,2%	0,1%	0,1%	0,1%	0,1%	0,1%	0,1%	0,1%
Corrientes	0,0%	0,0%	0,0%	0,0%	0,0%	0,0%	0,1%	0,0%	0,0%	0,0%	0,0%	0,0%	0,0%	0,0%	0,0%	0,0%
Chaco	0,0%	0,0%	0,0%	0,0%	0,0%	0,0%	0,0%	0,0%	0,0%	0,0%	0,0%	0,0%	0,0%	0,0%	0,1%	0,5%
Chubut	0,0%	0,0%	0,0%	0,0%	0,0%	0,2%	0,1%	0,1%	0,2%	0,2%	0,2%	0,2%	0,3%	0,1%	0,3%	0,1%
Entre Ríos	0,0%	0,0%	0,0%	0,1%	0,2%	0,1%	0,2%	0,0%	0,0%	0,0%	0,1%	0,1%	0,1%	0,1%	0,1%	0,0%
Formosa	0,0%	0,0%	0,0%	0,0%	0,0%	0,0%	0,2%	0,0%	0,0%	0,0%	0,0%	0,0%	0,1%	0,0%	0,0%	0,0%
Jujuy	0,0%	0,0%	0,0%	0,0%	0,0%	0,0%	0,1%	0,0%	0,0%	0,0%	0,0%	0,0%	0,0%	0,0%	0,0%	0,0%
La Pampa	0,1%	0,1%	0,1%	0,3%	0,5%	0,6%	0,7%	0,5%	0,5%	0,4%	0,6%	0,5%	0,4%	0,1%	0,1%	0,0%
La Rioja	0,0%	0,0%	0,1%	0,1%	0,2%	0,3%	0,5%	0,2%	0,1%	0,1%	0,1%	0,1%	0,1%	0,1%	0,1%	0,6%
Mendoza	0,0%	0,0%	0,0%	0,1%	0,1%	0,2%	0,2%	0,1%	0,0%	0,0%	0,0%	0,0%	0,0%	0,0%	0,0%	0,0%
Misiones	0,0%	0,0%	0,0%	0,0%	0,0%	0,0%	0,0%	0,0%	0,0%	0,0%	0,0%	0,0%	0,0%	0,0%	0,0%	0,0%
Neuquén	0,0%	0,4%	0,3%	0,3%	0,3%	0,3%	0,4%	0,3%	0,2%	0,4%	0,2%	0,2%	0,2%	0,2%	0,2%	0,2%
Río Negro	0,0%	0,0%	0,0%	0,0%	0,1%	0,1%	0,1%	0,1%	0,1%	0,1%	0,1%	0,1%	0,1%	0,1%	0,1%	0,1%
Salta	0,0%	0,0%	0,8%	0,4%	0,4%	0,4%	0,4%	0,1%	0,1%	0,1%	0,1%	0,0%	0,1%	0,1%	0,1%	0,1%
San Juan	0,0%	0,0%	0,0%	0,0%	0,0%	0,2%	0,5%	0,4%	0,3%	0,2%	0,2%	0,1%	0,1%	0,1%	0,1%	0,0%
San Luis	0,0%	0,0%	0,0%	0,0%	0,0%	0,1%	0,3%	0,1%	2,2%	3,6%	3,6%	3,5%	3,4%	2,7%	2,4%	1,3%
Santa Cruz	0,0%	0,0%	0,0%	0,0%	0,0%	0,2%	0,2%	0,2%	0,2%	0,1%	0,0%	0,0%	0,1%	0,1%	0,1%	0,1%
Santa Fe	0,0%	0,0%	0,0%	0,0%	0,0%	0,1%	0,1%	0,1%	0,0%	0,0%	0,0%	0,0%	0,0%	0,0%	0,0%	0,0%
Santiago del Estero	0,0%	0,0%	0,0%	0,0%	0,0%	0,0%	0,1%	0,0%	0,0%	0,0%	0,2%	0,2%	0,0%	0,2%	0,2%	0,1%
Tucumán	0,0%	0,0%	0,0%	0,0%	0,0%	0,0%	0,1%	0,0%	0,0%	0,0%	0,0%	0,1%	0,0%	0,1%	0,1%	0,1%
Tierra del Fuego	0,1%	0,1%	0,1%	0,2%	0,3%	0,1%	0,1%	0,2%	0,3%	0,4%	0,2%	0,1%	0,3%	0,1%	0,1%	0,0%
Total país	0,0%	0,0%	0,0%	0,1%	0,1%	0,1%	0,2%	0,1%	0,1%	0,1%	0,1%	0,1%	0,1%	0,1%	0,1%	0,1%

Tabla 85: Índice de concentración de Gasto Provincial en Trabajo

Índice de concentración	1995	1996	1997	1998	1999	2000	2001	2002	2003	2004	2005	2006	2007	2008	2009	2010
Ciudad de Bs. As.		-0,389	-0,395	-0,405	-0,416	-0,427	-0,438	-0,441	-0,409	-0,401	-0,365	-0,327	-0,348	-0,401	-0,401	-0,446
Buenos Aires	-0,352	-0,249	-0,254	-0,264	-0,274	-0,283	-0,286	-0,288	-0,295	-0,307	-0,310	-0,321	-0,296	-0,265	-0,242	-0,219
Catamarca			-0,362	-0,354	-0,344	-0,331	-0,316	-0,302	-0,277	-0,271	-0,253	-0,235	-0,227	-0,218	-0,202	-0,199
Córdoba				-0,127	-0,151	-0,182	-0,215	-0,259	-0,292	-0,309	-0,361	-0,406	-0,433	-0,464	-0,506	-0,506
Corrientes							-0,139									
Chaco							-0,128	-0,155					-0,344	-0,404	-0,401	-0,493
Chubut				-0,381	-0,381	-0,381	-0,380	-0,410	-0,441	-0,440	-0,428	-0,418	-0,340	-0,287	-0,264	-0,245
Entre Ríos		-0,221	-0,221	-0,221	-0,221	-0,221	-0,221	-0,240	-0,265	-0,290	-0,327	-0,329	-0,319	-0,143	-0,093	0,012
Formosa							-0,060			-0,200	-0,221	-0,182	-0,236	-0,301	-0,305	-0,341
Jujuy							-0,144				-0,210	-0,201			-0,196	-0,170
La Pampa	-0,108	-0,119	-0,135	-0,165	-0,196	-0,227	-0,258	-0,305	-0,321	-0,377	-0,426	-0,469	-0,490	-0,535	-0,535	
La Rioja			-0,148	-0,160	-0,172	-0,184	-0,196	-0,210	-0,227	-0,241	-0,255	-0,269	-0,281	-0,288	-0,294	-0,268
Mendoza		-0,391	-0,391	-0,391	-0,389	-0,384	-0,377	-0,370	-0,365	-0,369	-0,349	-0,332	-0,314	-0,294	-0,268	-0,268
Misiones			-0,222	-0,225	-0,229	-0,232	-0,236		-0,250							
Neuquén		-0,358	-0,358	-0,358	-0,358	-0,358	-0,356	-0,339	-0,350	-0,328	-0,310	-0,294	-0,293	-0,264	-0,268	-0,268
Río Negro			-0,358	-0,358	-0,358	-0,358	-0,356	-0,339	-0,350	-0,340	-0,328	-0,265	-0,217	-0,189	-0,158	-0,113
Salta			-0,086	-0,098	-0,118	-0,146	-0,182	-0,214	-0,235	-0,259	-0,285	-0,311	-0,312	-0,369	-0,386	-0,397
San Juan						-0,316	-0,319	-0,311	-0,299	-0,297	-0,304	-0,277	-0,290	-0,307	-0,307	-0,290
San Luis				-0,234	-0,229	-0,225	-0,221	-0,234	-0,258	-0,280	-0,281	-0,345	-0,326	-0,296	-0,287	-0,310
Santa Cruz						-0,527	-0,515	-0,502	-0,490	-0,437	-0,391	-0,350	-0,309	-0,268	-0,268	-0,268
Santa Fe				-0,119	-0,143	-0,174	-0,210	-0,254	-0,291	-0,330	-0,302	-0,322	-0,357	-0,392	-0,389	-0,483
Santiago del Estero						-0,149	-0,166	-0,181	-0,199	-0,226	-0,243	-0,255	-0,279	-0,296	-0,294	-0,303
Tucumán							-0,219				-0,314	-0,317	-0,328	-0,340	-0,374	-0,356
Tierra del Fuego	-0,786	-0,473	-0,455	-0,420	-0,385	-0,350	-0,316	-0,301	-0,294	-0,294	-0,291	-0,296	-0,286	-0,224	-0,201	-0,179
Total país	-0,258	-0,059	-0,244	-0,247	-0,211	-0,221	-0,239	-0,194	-0,195	-0,109	-0,144	-0,264	-0,220	-0,211	-0,223	-0,244

Tabla 86: Participación en PBG del Gasto Provincial en Otros servicios urbanos

Gasto (g= Gasto/PBG)	1995	1996	1997	1998	1999	2000	2001	2002	2003	2004	2005	2006	2007	2008	2009	2010
Ciudad de Bs. As.	0,6%	0,7%	0,5%	0,4%	0,5%	0,5%	0,5%	0,4%	0,5%	0,5%	0,6%	0,7%	0,8%	1,0%	0,8%	0,6%
Buenos Aires	0,0%	0,0%	0,0%	0,0%	0,0%	0,0%	0,0%	0,0%	0,0%	0,0%	0,0%	0,0%	0,0%	0,0%	0,0%	0,0%
Catamarca	0,0%	0,0%	0,0%	0,0%	0,0%	0,0%	0,0%	0,0%	0,1%	0,1%	0,1%	0,0%	0,0%	0,0%	0,0%	0,0%
Córdoba	0,0%	0,0%	0,0%	0,0%	0,0%	0,0%	0,0%	0,0%	0,0%	0,0%	0,0%	0,0%	0,0%	0,0%	0,0%	0,0%
Corrientes	0,0%	0,0%	0,0%	0,0%	0,0%	0,0%	0,0%	0,0%	0,0%	0,0%	0,0%	0,0%	0,0%	0,0%	0,0%	0,0%
Chaco	0,0%	0,0%	0,0%	0,0%	0,0%	0,0%	0,0%	0,0%	0,0%	0,0%	0,0%	0,0%	0,0%	0,0%	0,0%	0,0%
Chubut	0,0%	0,0%	0,0%	0,0%	0,0%	0,0%	0,0%	0,0%	0,0%	0,0%	0,0%	0,0%	0,0%	0,0%	0,0%	0,0%
Entre Ríos	0,0%	0,0%	0,0%	0,0%	0,0%	0,0%	0,0%	0,0%	0,0%	0,0%	0,0%	0,0%	0,0%	0,0%	0,0%	0,0%
Formosa	0,0%	0,0%	0,0%	0,0%	0,0%	0,0%	0,0%	0,0%	0,0%	0,0%	0,0%	0,0%	0,0%	0,0%	0,0%	1,4%
Jujuy	0,0%	0,0%	0,0%	0,0%	0,0%	0,0%	0,0%	0,0%	0,0%	0,0%	0,0%	0,0%	0,0%	0,0%	0,0%	0,0%
La Pampa	0,0%	0,0%	0,0%	0,0%	0,0%	0,0%	0,0%	0,0%	0,0%	0,0%	0,0%	0,0%	0,0%	0,0%	0,0%	0,0%
La Rioja	0,0%	0,0%	0,0%	0,0%	0,0%	0,0%	0,0%	0,0%	0,0%	0,0%	0,0%	0,0%	0,0%	0,0%	0,0%	0,1%
Mendoza	0,0%	0,0%	0,0%	0,0%	0,0%	0,0%	0,0%	0,0%	0,0%	0,0%	0,0%	0,0%	0,0%	0,0%	0,0%	0,0%
Misiones	0,0%	0,0%	0,0%	0,0%	0,0%	0,0%	0,0%	0,0%	0,0%	0,0%	0,0%	0,0%	0,0%	0,0%	0,0%	0,0%
Neuquén	0,0%	0,0%	0,0%	0,0%	0,0%	0,0%	0,0%	0,0%	0,0%	0,0%	0,0%	0,0%	0,0%	0,0%	0,0%	0,0%
Río Negro	0,0%	0,0%	0,0%	0,0%	0,0%	0,0%	0,0%	0,0%	0,0%	0,0%	0,0%	0,0%	0,0%	0,0%	0,0%	0,0%
Salta	0,0%	0,0%	0,0%	0,0%	0,0%	0,0%	0,0%	0,0%	0,0%	0,0%	0,0%	0,0%	0,2%	0,2%	0,0%	0,0%
San Juan	0,0%	0,0%	0,0%	0,0%	0,0%	0,0%	0,0%	0,0%	0,0%	0,0%	0,0%	0,0%	0,0%	0,0%	0,0%	0,5%
San Luis	0,0%	0,0%	0,0%	0,0%	0,0%	0,0%	0,0%	0,0%	0,0%	0,0%	0,0%	0,0%	0,0%	0,0%	0,0%	0,1%
Santa Cruz	0,0%	0,0%	0,0%	0,0%	0,0%	0,0%	0,0%	0,0%	0,0%	0,0%	0,0%	0,0%	0,0%	0,0%	0,0%	0,0%
Santa Fe	0,0%	0,0%	0,0%	0,0%	0,0%	0,0%	0,0%	0,0%	0,0%	0,0%	0,0%	0,0%	0,0%	0,0%	0,0%	0,0%
Santiago del Estero	0,0%	0,0%	0,0%	0,0%	0,0%	0,0%	0,0%	0,0%	0,0%	0,0%	0,0%	0,0%	0,0%	0,0%	0,0%	0,0%
Tucumán	0,0%	0,0%	0,0%	0,0%	0,0%	0,0%	0,0%	0,0%	0,0%	0,0%	0,0%	0,0%	0,0%	0,0%	0,0%	0,0%
Tierra del Fuego	0,0%	0,0%	0,0%	0,0%	0,0%	0,0%	0,0%	0,0%	0,3%	0,0%	0,0%	0,0%	0,0%	0,0%	0,0%	0,0%
Total país	0,1%	0,2%	0,1%	0,1%	0,1%	0,1%	0,1%	0,1%	0,1%	0,1%	0,1%	0,1%	0,2%	0,2%	0,2%	0,2%

Tabla 87: Participación en PBG del Gasto Provincial en Producción Primaria

Gasto (g= Gasto/PBG)	1995	1996	1997	1998	1999	2000	2001	2002	2003	2004	2005	2006	2007	2008	2009	2010
Ciudad de Bs. As.	0,0%	0,0%	0,0%	0,0%	0,0%	0,0%	0,0%	0,0%	0,0%	0,0%	0,1%	0,1%	0,0%	0,0%	0,1%	0,1%
Buenos Aires	0,2%	0,1%	0,1%	0,1%	0,2%	0,2%	0,1%	0,1%	0,0%	0,0%	0,1%	0,1%	0,1%	0,1%	0,1%	0,1%
Catamarca	0,6%	0,5%	0,5%	0,6%	0,7%	0,7%	0,7%	0,5%	0,8%	0,5%	0,6%	0,5%	0,8%	1,1%	0,9%	0,9%
Córdoba	0,1%	0,2%	0,1%	0,1%	0,0%	0,1%	0,1%	0,1%	0,0%	0,1%	0,1%	0,1%	0,1%	0,1%	0,1%	0,2%
Corrientes	0,2%	0,2%	0,2%	0,5%	0,5%	0,4%	0,2%	0,4%	0,5%	0,5%	0,4%	0,5%	0,3%	0,4%	0,3%	0,3%
Chaco	0,5%	0,8%	0,9%	2,4%	0,8%	1,1%	0,9%	0,7%	1,5%	2,4%	1,8%	1,0%	0,4%	0,7%	0,9%	1,8%
Chubut	0,1%	0,2%	0,2%	0,1%	0,1%	0,2%	0,1%	0,1%	0,1%	0,2%	0,3%	0,3%	0,3%	0,4%	0,3%	0,4%
Entre Ríos	0,5%	0,1%	0,1%	0,1%	0,3%	0,3%	0,4%	0,2%	0,7%	0,8%	0,7%	0,3%	0,2%	0,2%	0,4%	0,4%
Formosa	0,6%	0,7%	0,5%	0,6%	1,1%	0,6%	0,4%	0,2%	0,4%	0,5%	0,5%	0,4%	1,0%	2,5%	1,4%	1,5%
Jujuy	1,0%	1,2%	2,7%	2,5%	2,7%	2,5%	2,2%	2,5%	2,4%	2,4%	2,2%	2,0%	2,2%	2,1%	2,7%	1,3%
La Pampa	0,4%	0,4%	0,4%	0,6%	0,4%	0,4%	0,5%	0,4%	0,4%	0,6%	0,9%	0,6%	1,0%	1,4%	1,7%	1,5%
La Rioja	0,3%	0,5%	0,8%	1,3%	0,9%	0,8%	0,7%	0,5%	0,6%	1,0%	1,4%	1,3%	0,6%	0,7%	1,2%	1,1%
Mendoza	0,2%	0,2%	0,2%	0,4%	1,3%	1,2%	0,5%	0,5%	0,7%	0,5%	0,6%	0,5%	0,5%	0,6%	0,7%	0,9%
Misiones	0,3%	2,1%	1,3%	1,3%	1,6%	1,6%	1,2%	1,1%	1,3%	1,1%	1,1%	0,9%	0,8%	0,7%	0,4%	0,6%
Neuquén	0,5%	0,5%	0,4%	1,0%	1,1%	0,4%	0,4%	0,4%	0,4%	0,5%	0,4%	0,4%	0,6%	0,6%	0,6%	0,6%
Río Negro	0,5%	0,5%	0,5%	0,4%	0,7%	0,2%	0,2%	0,2%	0,4%	0,4%	0,4%	0,3%	0,4%	0,3%	0,2%	0,2%
Salta	0,9%	1,0%	0,7%	1,9%	1,8%	2,0%	1,4%	1,2%	1,6%	1,6%	1,6%	1,3%	1,3%	1,1%	1,5%	0,9%
San Juan	1,7%	0,8%	0,9%	0,9%	1,0%	0,9%	0,9%	0,6%	0,5%	0,4%	0,2%	0,2%	0,8%	1,3%	1,3%	1,1%
San Luis	0,3%	0,2%	0,2%	0,2%	0,7%	0,3%	0,3%	0,2%	0,1%	0,2%	0,2%	0,2%	0,2%	0,3%	0,5%	0,4%
Santa Cruz	0,8%	0,4%	0,1%	0,1%	0,1%	0,2%	0,1%	0,1%	0,2%	0,1%	0,1%	0,2%	0,2%	0,2%	0,2%	0,2%
Santa Fe	0,1%	0,1%	0,1%	0,0%	0,2%	0,1%	0,1%	0,0%	0,0%	0,1%	0,1%	0,0%	0,1%	0,1%	0,1%	0,1%
Santiago del Estero	1,0%	0,8%	0,8%	0,8%	0,7%	1,0%	0,7%	0,4%	0,4%	0,5%	0,7%	0,9%	1,2%	1,3%	1,0%	1,7%
Tucumán	0,6%	0,5%	0,7%	0,5%	0,5%	0,4%	0,5%	0,4%	0,4%	0,5%	0,5%	0,4%	0,4%	0,4%	0,5%	0,6%
Tierra del Fuego	0,1%	0,0%	0,1%	0,1%	0,1%	0,1%	0,1%	0,2%	0,2%	0,1%	0,2%	0,3%	0,2%	0,2%	0,0%	0,0%
Total país	0,2%	0,2%	0,2%	0,2%	0,3%	0,3%	0,2%	0,2%	0,2%	0,2%	0,2%	0,2%	0,2%	0,2%	0,2%	0,3%

Tabla 88: Participación en PBG del Gasto Provincial en Energía, combustible y minería

Gasto (g= Gasto/PBG)	1995	1996	1997	1998	1999	2000	2001	2002	2003	2004	2005	2006	2007	2008	2009	2010
Ciudad de Bs. As.	0,0%	0,0%	0,0%	0,0%	0,0%	0,0%	0,0%	0,0%	0,0%	0,0%	0,0%	0,0%	0,0%	0,0%	0,0%	0,0%
Buenos Aires	0,0%	0,1%	0,1%	0,2%	0,1%	0,1%	0,1%	0,1%	0,1%	0,1%	0,1%	0,1%	0,1%	0,1%	0,1%	0,1%
Catamarca	0,3%	0,4%	0,1%	0,6%	1,0%	0,4%	0,4%	0,2%	0,3%	0,3%	0,3%	1,0%	0,9%	0,5%	0,4%	0,4%
Córdoba	0,0%	0,0%	0,0%	0,0%	0,0%	0,0%	0,0%	0,0%	0,0%	0,0%	0,0%	0,0%	0,1%	0,0%	0,1%	0,1%
Corrientes	0,3%	0,3%	0,4%	0,4%	0,4%	0,3%	0,3%	0,1%	0,1%	0,1%	0,1%	0,4%	0,1%	0,1%	0,1%	0,1%
Chaco	0,1%	0,1%	0,2%	0,6%	0,2%	0,4%	0,1%	0,1%	0,1%	0,1%	0,1%	0,1%	0,1%	0,2%	0,4%	0,8%
Chubut	1,6%	1,5%	1,4%	1,1%	1,2%	1,1%	0,7%	0,4%	0,5%	0,7%	1,0%	0,6%	0,8%	1,1%	0,8%	0,9%
Entre Ríos	0,3%	0,1%	2,4%	0,4%	0,6%	0,4%	0,7%	0,2%	0,1%	0,2%	0,2%	0,3%	0,4%	0,3%	0,2%	0,2%
Formosa	0,7%	0,1%	0,4%	0,6%	0,7%	0,2%	0,2%	0,1%	0,2%	0,4%	0,6%	0,8%	1,0%	0,2%	0,0%	0,0%
Jujuy	3,0%	2,1%	0,3%	0,1%	0,2%	0,2%	0,0%	0,0%	0,0%	0,0%	0,0%	0,2%	0,2%	0,2%	0,2%	0,1%
La Pampa	1,4%	1,3%	1,5%	1,3%	1,6%	1,5%	1,5%	0,8%	1,0%	0,8%	1,4%	1,3%	2,0%	2,4%	2,9%	2,7%
La Rioja	1,7%	1,0%	0,6%	1,0%	1,0%	0,2%	0,4%	0,4%	0,3%	0,3%	0,3%	0,5%	1,1%	1,3%	3,8%	3,4%
Mendoza	0,0%	0,1%	0,1%	0,1%	0,1%	0,1%	0,1%	0,0%	0,1%	0,0%	0,2%	0,1%	0,1%	0,1%	0,1%	0,1%
Misiones	0,2%	0,8%	0,3%	0,8%	0,2%	0,1%	0,2%	0,1%	0,1%	0,1%	0,1%	0,2%	0,2%	0,1%	0,1%	0,2%
Neuquén	1,4%	1,3%	1,3%	1,6%	1,6%	1,2%	1,1%	0,6%	0,9%	0,8%	0,8%	0,8%	1,0%	1,2%	1,3%	1,4%
Río Negro	0,1%	0,1%	0,2%	0,2%	0,1%	0,1%	0,1%	0,1%	0,1%	0,1%	0,2%	0,3%	0,3%	0,5%	0,5%	0,6%
Salta	2,7%	1,7%	0,4%	0,2%	0,0%	0,2%	0,1%	0,0%	0,1%	0,2%	0,5%	1,0%	1,2%	0,8%	0,9%	0,5%
San Juan	1,4%	1,2%	1,6%	2,0%	1,3%	3,0%	1,3%	1,1%	0,4%	0,3%	2,6%	3,9%	3,0%	3,4%	1,1%	1,0%
San Luis	0,2%	0,5%	0,1%	0,7%	0,8%	0,7%	0,0%	0,3%	0,1%	0,1%	0,2%	0,4%	0,5%	0,5%	0,4%	0,4%
Santa Cruz	1,2%	1,5%	1,9%	1,7%	1,6%	1,7%	1,3%	1,0%	0,7%	1,1%	1,3%	3,0%	1,7%	1,2%	1,0%	1,0%
Santa Fe	0,1%	0,1%	0,0%	0,0%	0,0%	0,0%	0,0%	0,0%	0,0%	0,0%	0,0%	0,1%	0,1%	0,1%	0,0%	0,0%
Santiago del Estero	0,4%	0,4%	0,4%	0,4%	0,3%	0,4%	0,4%	0,3%	0,4%	0,3%	0,8%	1,4%	1,9%	3,4%	1,3%	2,4%
Tucumán	0,1%	0,1%	0,1%	0,1%	0,0%	0,0%	0,1%	0,0%	0,0%	0,0%	0,1%	0,0%	0,0%	0,0%	0,0%	0,0%
Tierra del Fuego	0,5%	0,3%	0,3%	0,3%	0,2%	0,7%	1,2%	0,5%	0,6%	0,8%	0,8%	0,8%	1,7%	0,5%	0,8%	0,2%
Total país	0,2%	0,2%	0,2%	0,2%	0,2%	0,2%	0,1%	0,1%	0,1%	0,1%	0,2%	0,2%	0,2%	0,2%	0,2%	0,2%

Tabla 89: Índice de concentración de Gasto Provincial en Energía, combustible y minería

Índice de concentración	1995	1996	1997	1998	1999	2000	2001	2002	2003	2004	2005	2006	2007	2008	2009	2010
Ciudad de Bs. As.																
Buenos Aires	0,248	0,253	0,258	0,267	0,277	0,287	0,296	0,306	0,316	0,325	0,335	0,344	0,354	0,364	0,373	0,383
Catamarca	0,370	0,368	0,367	0,364	0,361	0,358	0,355	0,352	0,349	0,346	0,343	0,340	0,337	0,334	0,331	0,328
Córdoba	0,377	0,375	0,373	0,369	0,365	0,362	0,358	0,354	0,350	0,346	0,342	0,338	0,334	0,330	0,326	0,322
Corrientes	0,388	0,388	0,388	0,388	0,387	0,387	0,387	0,386	0,386	0,386	0,386	0,385	0,385	0,385	0,384	0,384
Chaco	0,604	0,595	0,587	0,569	0,552	0,534	0,517	0,499	0,482	0,465	0,447	0,430	0,412	0,395	0,377	0,360
Chubut	0,388	0,385	0,382	0,376	0,370	0,364	0,357	0,351	0,345	0,339	0,333	0,327	0,320	0,314	0,308	0,302
Entre Ríos	0,377	0,375	0,373	0,369	0,366	0,362	0,358	0,354	0,351	0,347	0,343	0,339	0,336	0,332	0,328	0,325
Formosa	0,205	0,212	0,219	0,232	0,245	0,258	0,272	0,285	0,298	0,311	0,325	0,338	0,351	0,364	0,378	0,391
Jujuy	0,341	0,339	0,337	0,333	0,330	0,326	0,322					0,302	0,298	0,294	0,290	0,286
La Pampa	0,488	0,483	0,478	0,468	0,458	0,448	0,438	0,428	0,418	0,408	0,398	0,388	0,378	0,368	0,358	0,348
La Rioja	0,378	0,376	0,373	0,368	0,363	0,357	0,352	0,347	0,342	0,336	0,331	0,326	0,321	0,316	0,310	0,305
Mendoza	0,296	0,296	0,297	0,298	0,299	0,301	0,302	0,303	0,304	0,306	0,307	0,308	0,309	0,311	0,312	0,313
Misiones	0,399	0,400	0,400	0,401	0,402	0,403	0,404	0,405	0,406	0,407	0,407	0,408	0,409	0,410	0,411	0,412
Neuquén	0,126	0,132	0,139	0,152	0,165	0,178	0,192	0,205	0,218	0,231	0,244	0,257	0,271	0,284	0,297	0,310
Río Negro	0,220	0,225	0,230	0,239	0,249	0,259	0,269	0,279	0,289	0,299	0,309	0,318	0,328	0,338	0,348	0,358
Salta	0,354	0,354	0,355	0,355	0,356	0,357	0,358	0,358	0,359	0,360	0,360	0,361	0,362	0,363	0,363	0,364
San Juan	0,294	0,295	0,297	0,299	0,302	0,305	0,307	0,310	0,313	0,315	0,318	0,321	0,323	0,326	0,329	0,332
San Luis	0,456	0,450	0,444	0,432	0,420	0,408	0,396	0,384	0,371	0,359	0,347	0,335	0,323	0,311	0,299	0,287
Santa Cruz	0,322	0,320	0,318	0,315	0,312	0,308	0,305	0,302	0,298	0,295	0,292	0,288	0,285	0,282	0,278	0,275
Santa Fe	0,295	0,298	0,300	0,305	0,309	0,314	0,319	0,323	0,328	0,333	0,337	0,342	0,347	0,351	0,356	0,361
Santiago del Estero	0,471	0,466	0,461	0,451	0,441	0,431	0,420	0,410	0,400	0,390	0,380	0,370	0,360	0,350	0,340	0,330
Tucumán	0,281	0,284	0,286	0,291		0,300	0,305	0,310	0,315	0,319	0,324	0,329	0,334	0,338	0,343	0,348
Tierra del Fuego	0,215	0,215	0,215	0,214	0,213	0,212	0,212	0,211	0,210	0,209	0,208	0,208	0,207	0,206	0,205	0,205
Total país	0,245	0,277	0,335	0,299	0,351	0,352	0,360	0,391	0,399	0,409	0,317	0,295	0,307	0,258	0,276	0,262

Tabla 90: Participación en PBG del Gasto Provincial en Industria

Gasto (g= Gasto/PBG)	1995	1996	1997	1998	1999	2000	2001	2002	2003	2004	2005	2006	2007	2008	2009	2010
Ciudad de Bs. As.	0,0%	0,0%	0,0%	0,0%	0,0%	0,0%	0,0%	0,0%	0,0%	0,0%	0,0%	0,0%	0,0%	0,0%	0,0%	0,0%
Buenos Aires	0,0%	0,1%	0,1%	0,1%	0,1%	0,1%	0,1%	0,0%	0,1%	0,1%	0,1%	0,1%	0,1%	0,1%	0,1%	0,1%
Catamarca	0,0%	0,0%	0,0%	0,1%	0,0%	0,0%	0,0%	0,0%	0,0%	0,0%	0,0%	0,0%	0,0%	0,0%	0,0%	0,0%
Córdoba	0,0%	0,0%	0,0%	0,0%	0,0%	0,0%	0,0%	0,0%	0,0%	0,0%	0,0%	0,0%	0,0%	0,0%	0,0%	0,1%
Corrientes	0,0%	0,0%	0,0%	0,0%	0,0%	0,0%	0,0%	0,0%	0,0%	0,0%	0,0%	0,0%	0,0%	0,0%	0,0%	0,0%
Chaco	0,0%	0,0%	0,0%	0,0%	0,0%	0,0%	0,0%	0,0%	0,0%	0,0%	0,0%	0,0%	0,0%	0,0%	0,1%	0,1%
Chubut	0,0%	0,0%	0,0%	0,0%	0,0%	0,0%	0,0%	0,0%	0,0%	0,0%	0,0%	0,3%	0,3%	0,4%	0,4%	0,5%
Entre Ríos	0,0%	0,0%	0,1%	0,0%	0,1%	0,0%	0,0%	0,0%	0,0%	0,0%	0,0%	0,0%	0,0%	0,0%	0,0%	0,0%
Formosa	0,0%	0,0%	0,0%	0,0%	0,0%	0,0%	0,0%	0,0%	0,0%	0,1%	0,1%	0,0%	0,1%	0,0%	0,0%	0,0%
Jujuy	0,0%	0,0%	0,0%	0,0%	0,0%	0,0%	0,0%	0,0%	0,0%	0,0%	0,0%	0,0%	0,0%	0,0%	0,0%	0,0%
La Pampa	0,3%	0,2%	0,1%	0,1%	0,0%	0,2%	0,1%	0,0%	0,0%	0,1%	0,2%	0,4%	0,4%	0,6%	0,8%	0,7%
La Rioja	0,0%	0,0%	0,0%	0,0%	0,0%	0,0%	0,0%	0,0%	0,0%	0,0%	0,0%	0,0%	0,0%	0,0%	0,0%	0,0%
Mendoza	0,0%	0,0%	0,0%	0,0%	0,0%	0,0%	0,0%	0,0%	0,0%	0,0%	0,0%	0,0%	0,0%	0,0%	0,0%	0,0%
Misiones	0,0%	0,0%	0,0%	0,0%	0,0%	0,0%	0,0%	0,0%	0,0%	0,0%	0,0%	0,0%	0,0%	0,0%	0,0%	0,0%
Neuquén	0,5%	0,1%	0,2%	0,1%	0,0%	0,0%	0,0%	0,0%	0,0%	0,0%	0,0%	0,0%	0,0%	0,0%	0,0%	0,0%
Río Negro	0,0%	0,0%	0,0%	0,0%	0,1%	0,0%	0,0%	0,0%	0,0%	0,0%	0,0%	0,0%	0,0%	0,0%	0,0%	0,0%
Salta	0,0%	0,0%	0,0%	0,0%	0,0%	0,0%	0,0%	0,0%	0,0%	0,0%	0,0%	0,0%	0,0%	0,0%	0,0%	0,0%
San Juan	0,0%	0,0%	0,0%	0,0%	0,0%	0,0%	0,0%	0,0%	0,0%	0,0%	0,0%	0,1%	0,0%	0,2%	0,2%	0,2%
San Luis	0,0%	0,0%	0,0%	0,1%	0,0%	0,0%	0,1%	0,1%	0,1%	0,0%	0,0%	0,1%	0,1%	0,0%	0,1%	0,1%
Santa Cruz	0,0%	0,0%	0,0%	0,0%	0,0%	0,0%	0,0%	0,0%	0,0%	0,0%	0,0%	0,0%	0,0%	0,0%	0,0%	0,0%
Santa Fe	0,0%	0,0%	0,0%	0,0%	0,0%	0,0%	0,0%	0,0%	0,0%	0,0%	0,0%	0,0%	0,0%	0,0%	0,0%	0,0%
Santiago del Estero	0,0%	0,0%	0,0%	0,0%	0,0%	0,0%	0,0%	0,0%	0,0%	0,0%	0,0%	0,1%	0,0%	0,0%	0,0%	0,0%
Tucumán	0,0%	0,0%	0,0%	0,1%	0,0%	0,0%	0,0%	0,0%	0,0%	0,0%	0,0%	0,0%	0,0%	0,0%	0,0%	0,0%
Tierra del Fuego	0,1%	0,0%	0,1%	0,0%	0,0%	0,0%	0,0%	0,0%	0,0%	0,0%	0,0%	0,0%	0,0%	0,1%	0,1%	0,0%
Total país	0,0%	0,0%	0,0%	0,0%	0,0%	0,0%	0,0%	0,0%	0,0%	0,0%	0,0%	0,0%	0,0%	0,0%	0,1%	0,1%

Tabla 91: Índice de concentración de Gasto Provincial en Industria

Índice de concentración	1995	1996	1997	1998	1999	2000	2001	2002	2003	2004	2005	2006	2007	2008	2009	2010
Ciudad de Bs. As.	0,367	0,364	0,361	0,354	0,348											
Buenos Aires	0,252	0,341	0,339	0,335	0,330	0,326	0,322	0,317	0,313	0,309	0,304	0,300	0,295	0,291	0,287	0,282
Catamarca			0,342	0,335							0,282	0,275	0,267	0,259	0,252	0,244
Córdoba	0,016	0,363	0,359	0,353	0,346	0,339	0,332	0,325	0,318	0,311	0,304	0,297	0,290	0,283	0,277	0,270
Corrientes																
Chaco	0,258	0,466	0,459	0,446	0,433	0,420	0,407	0,394	0,381	0,368	0,355	0,342	0,329	0,316	0,303	0,290
Chubut	0,205	0,372	0,369									0,306	0,299	0,292	0,285	0,278
Entre Ríos	0,259	0,408	0,403	0,395	0,386	0,377	0,369	0,360	0,351	0,343	0,334	0,326	0,317	0,308		
Formosa	0,258	0,221	0,224	0,229	0,235	0,241	0,246	0,252	0,257	0,263	0,269	0,274	0,280	0,286	0,291	0,297
Jujuy												0,285	0,276	0,268	0,259	0,251
La Pampa	0,016	0,404	0,400	0,391	0,383	0,375	0,366	0,358	0,350	0,342	0,333	0,325	0,317	0,308	0,300	0,292
La Rioja			0,335	0,330	0,325	0,320	0,315	0,310		0,300	0,295	0,290	0,285	0,281	0,276	0,271
Mendoza	0,252	0,351	0,348	0,343	0,338	0,333	0,328				0,308	0,304	0,299	0,294	0,289	0,284
Misiones			0,401	0,394	0,386	0,379	0,371	0,364	0,356							
Neuquén	0,246	0,261	0,263	0,266		0,273				0,287	0,290	0,294	0,297	0,301	0,304	0,307
Río Negro	0,246	0,397		0,388	0,382	0,376	0,371					0,341				
Salta	0,248		0,323	0,322	0,322								0,315	0,314	0,313	0,312
San Juan		0,390	0,385	0,375	0,365						0,305	0,295	0,285	0,275	0,264	0,254
San Luis	0,252	0,314	0,312	0,309	0,305	0,302	0,299	0,296	0,292	0,289	0,286	0,283	0,279	0,276	0,273	0,270
Santa Cruz	0,205	0,350	0,346							0,303	0,297	0,291	0,285	0,278	0,272	0,266
Santa Fe	0,259	0,311	0,309	0,306	0,303	0,299	0,296	0,293	0,289	0,286	0,282	0,279	0,276	0,272	0,269	0,266
Santiago del Estero	0,246	0,367	0,363	0,356	0,348	0,340	0,332	0,325	0,317	0,309	0,301	0,293	0,286	0,278	0,270	0,262
Tucumán	0,248			0,387									0,285	0,273		
Tierra del Fuego	0,205	0,285	0,283	0,280	0,277	0,274	0,271	0,267				0,255	0,252	0,249	0,246	0,242
Total país	0,328	0,372	0,376	0,338	0,336	0,329	0,326	0,324	0,312	0,301	0,299	0,321	0,311	0,311	0,287	0,287

Tabla 92: Participación en PBG del Gasto Provincial en Servicios transporte y comunicaciones

Gasto (g= Gasto/PBG)	1995	1996	1997	1998	1999	2000	2001	2002	2003	2004	2005	2006	2007	2008	2009	2010
Ciudad de Bs. As.	0,1%	0,1%	0,1%	0,1%	0,1%	0,1%	0,2%	0,1%	0,1%	0,1%	0,2%	0,2%	0,1%	0,2%	0,1%	0,2%
Buenos Aires	0,4%	0,3%	0,6%	0,5%	0,4%	0,2%	0,2%	0,1%	0,2%	0,2%	0,2%	0,2%	0,2%	0,2%	0,2%	0,2%
Catamarca	2,5%	2,5%	3,0%	1,7%	1,5%	1,6%	1,5%	0,8%	1,0%	1,0%	1,7%	1,1%	1,5%	1,6%	1,5%	1,6%
Córdoba	0,3%	0,3%	0,4%	0,5%	0,3%	0,3%	0,2%	0,2%	0,2%	0,3%	0,4%	0,5%	0,5%	0,5%	0,6%	1,0%
Corrientes	0,6%	0,7%	0,9%	0,7%	0,5%	0,4%	0,6%	0,4%	0,6%	0,8%	0,8%	0,6%	0,6%	0,6%	1,0%	0,9%
Chaco	0,9%	1,0%	1,4%	3,8%	1,9%	1,3%	1,4%	0,7%	1,0%	0,8%	0,9%	0,8%	0,8%	1,0%	0,7%	1,3%
Chubut	0,7%	0,8%	0,7%	1,1%	0,9%	0,8%	0,7%	0,6%	1,0%	0,8%	1,1%	1,1%	1,2%	1,6%	1,4%	1,6%
Entre Ríos	2,2%	1,6%	1,3%	1,3%	1,9%	1,5%	1,3%	0,7%	0,8%	1,0%	1,1%	1,3%	1,0%	1,4%	2,7%	2,3%
Formosa	2,1%	1,1%	1,2%	1,3%	1,0%	1,2%	1,0%	0,8%	1,7%	1,1%	1,6%	1,5%	3,1%	3,7%	4,1%	4,4%
Jujuy	0,7%	1,0%	1,1%	1,1%	0,7%	0,6%	0,6%	0,4%	0,5%	0,6%	0,6%	0,7%	1,0%	0,7%	0,9%	0,4%
La Pampa	2,7%	1,7%	1,7%	1,6%	1,9%	1,9%	2,8%	0,9%	1,0%	1,1%	1,9%	2,1%	2,4%	2,5%	3,0%	2,8%
La Rioja	1,7%	1,2%	1,7%	2,0%	2,8%	4,2%	2,6%	1,2%	1,2%	1,6%	2,1%	3,2%	2,0%	1,4%	1,2%	1,1%
Mendoza	0,6%	0,3%	0,4%	0,5%	0,6%	0,4%	0,4%	0,2%	0,3%	0,2%	0,3%	0,4%	0,7%	0,4%	0,8%	1,0%
Misiones	1,7%	1,3%	1,1%	0,8%	3,1%	2,0%	1,4%	1,0%	2,2%	2,7%	2,1%	2,4%	2,2%	2,1%	2,2%	3,3%
Neuquén	1,7%	0,9%	0,7%	0,6%	0,7%	0,6%	0,7%	0,4%	0,6%	0,7%	0,6%	0,5%	0,8%	0,8%	0,8%	0,8%
Río Negro	0,5%	0,4%	0,5%	0,4%	0,5%	0,3%	0,3%	0,2%	0,2%	0,7%	0,3%	0,4%	0,4%	0,5%	0,5%	0,6%
Salta	1,0%	0,9%	1,2%	1,7%	1,2%	1,3%	1,1%	0,4%	1,0%	1,2%	1,9%	1,6%	2,0%	1,8%	2,2%	1,2%
San Juan	0,6%	0,7%	0,8%	0,7%	0,9%	0,7%	0,8%	0,7%	0,6%	0,8%	1,2%	1,0%	1,0%	1,2%	1,7%	1,5%
San Luis	0,8%	0,6%	0,6%	0,6%	1,6%	1,5%	5,4%	4,2%	1,7%	1,8%	1,9%	3,5%	2,8%	3,0%	6,7%	5,7%
Santa Cruz	2,1%	1,7%	1,9%	1,8%	1,6%	1,4%	2,7%	2,2%	7,7%	4,5%	3,6%	5,4%	8,4%	7,4%	4,2%	4,1%
Santa Fe	0,4%	0,3%	0,4%	0,4%	0,4%	0,3%	0,4%	0,2%	0,4%	0,6%	0,8%	1,0%	0,7%	0,7%	0,5%	0,5%
Santiago del Estero	1,7%	1,6%	1,8%	1,6%	1,9%	1,6%	1,6%	0,9%	0,9%	1,5%	2,3%	3,9%	4,8%	4,7%	4,5%	8,0%
Tucumán	0,9%	0,7%	0,7%	0,6%	0,7%	0,6%	0,7%	0,6%	0,6%	0,7%	0,9%	1,0%	0,9%	1,0%	1,1%	1,2%
Tierra del Fuego	0,9%	0,9%	0,8%	1,6%	1,7%	0,9%	1,8%	1,3%	0,7%	0,5%	0,9%	1,0%	0,9%	0,8%	0,8%	0,2%
Total país	0,5%	0,4%	0,5%	0,5%	0,5%	0,4%	0,5%	0,3%	0,5%	0,5%	0,5%	0,6%	0,6%	0,6%	0,7%	0,7%

Tabla 93: Índice de concentración de Gasto Provincial en Servicios transporte y comunicaciones

Índice de concentración	1995	1996	1997	1998	1999	2000	2001	2002	2003	2004	2005	2006	2007	2008	2009	2010
Ciudad de Bs. As.	0,535	0,534	0,532	0,528	0,525	0,521	0,517	0,514	0,510	0,507	0,503	0,499	0,496	0,492	0,489	0,485
Buenos Aires	0,590	0,588	0,585	0,580	0,574	0,569	0,563	0,558	0,553	0,547	0,542	0,537	0,531	0,526	0,520	0,515
Catamarca	0,675	0,668	0,661	0,647	0,633	0,620	0,606	0,592	0,578	0,564	0,550	0,537	0,523	0,509	0,495	0,481
Córdoba	0,547	0,544	0,542	0,537	0,531	0,526	0,521	0,516	0,510	0,505	0,500	0,495	0,489	0,484	0,479	0,474
Corrientes	0,753	0,748	0,742	0,729	0,715	0,699	0,682	0,665	0,648	0,631	0,614	0,597	0,580	0,563	0,545	0,528
Chaco	0,720	0,717	0,712	0,704	0,695	0,685	0,674	0,660	0,643	0,624	0,602	0,578	0,554	0,530	0,506	0,482
Chubut	0,543	0,539	0,535	0,527	0,519	0,510	0,502	0,493	0,484	0,476	0,467	0,459	0,450	0,442	0,433	0,425
Entre Ríos	0,651	0,647	0,643	0,634	0,625	0,614	0,603	0,591	0,579	0,566	0,554	0,542	0,529	0,517	0,504	0,492
Formosa	0,615	0,613	0,610	0,605	0,600	0,595	0,590	0,584	0,579	0,574	0,569	0,564	0,559	0,554	0,549	0,543
Jujuy	0,720	0,716	0,713	0,704	0,693	0,680	0,665	0,649	0,632	0,616	0,600	0,584	0,568	0,551	0,535	0,519
La Pampa	0,563	0,563	0,562	0,561	0,558	0,555	0,551	0,546	0,541	0,535	0,530	0,524	0,519	0,513	0,507	0,502
La Rioja	0,583	0,580	0,577	0,571	0,565	0,559	0,553	0,547	0,541	0,535	0,529	0,523	0,517	0,511	0,505	0,499
Mendoza	0,604	0,600	0,597	0,589	0,582	0,574	0,567	0,559	0,551	0,544	0,536	0,529	0,521	0,514	0,506	0,499
Misiones	0,654	0,651	0,647	0,641	0,634	0,627	0,620	0,613	0,606	0,599	0,592	0,585	0,579	0,572	0,565	0,558
Neuquén	0,577	0,576	0,574	0,571	0,568	0,564	0,561	0,558	0,554	0,551	0,547	0,544	0,540	0,537	0,534	0,530
Río Negro	0,646	0,643	0,640	0,634	0,627	0,620	0,612	0,604	0,596	0,589	0,581	0,573	0,565	0,558	0,550	0,542
Salta	0,654	0,651	0,649	0,644	0,639	0,634	0,630	0,625	0,620	0,615	0,610	0,605	0,601	0,596	0,591	0,586
San Juan	0,632	0,627	0,622	0,612	0,599	0,585	0,569	0,553	0,537	0,521	0,504	0,488	0,472	0,456	0,440	0,423
San Luis	0,544	0,543	0,541	0,537	0,534	0,530	0,527	0,524	0,520	0,517	0,513	0,510	0,506	0,503	0,499	0,496
Santa Cruz	0,615	0,608	0,601	0,588	0,573	0,558	0,543	0,528	0,513	0,498	0,482	0,467	0,452	0,437	0,422	0,407
Santa Fe	0,510	0,509	0,508	0,506	0,503	0,500	0,496	0,493	0,490	0,487	0,484	0,480	0,477	0,474	0,471	0,468
Santiago del Estero	0,742	0,735	0,727	0,712	0,696	0,680	0,663	0,646	0,629	0,612	0,595	0,578	0,561	0,544	0,527	0,510
Tucumán	0,689	0,683	0,677	0,664	0,652	0,640	0,628	0,616	0,604	0,592	0,580	0,568	0,556	0,544	0,532	0,520
Tierra del Fuego	0,349	0,351	0,353	0,358	0,362	0,367	0,371	0,376	0,380	0,384	0,389	0,393	0,398	0,402	0,406	0,411
Total país	0,542	0,544	0,542	0,532	0,521	0,526	0,545	0,557	0,559	0,529	0,500	0,493	0,487	0,473	0,436	0,430

Tabla 94: Participación en PBG del Gasto Provincial en Otros Gastos en servicios económicos

Gasto (g= Gasto/PBG)	1995	1996	1997	1998	1999	2000	2001	2002	2003	2004	2005	2006	2007	2008	2009	2010
Ciudad de Bs. As.	0,0%	0,0%	0,2%	0,0%	0,0%	0,0%	0,0%	0,0%	0,0%	0,0%	0,0%	0,0%	0,0%	0,0%	0,0%	0,1%
Buenos Aires	0,2%	0,3%	0,0%	0,0%	0,0%	0,0%	0,0%	0,0%	0,0%	0,0%	0,0%	0,0%	0,0%	0,0%	0,0%	0,0%
Catamarca	0,7%	1,6%	0,6%	0,1%	0,2%	0,1%	0,2%	0,1%	0,1%	0,1%	0,2%	0,2%	0,5%	0,7%	0,2%	0,2%
Córdoba	1,1%	0,0%	0,3%	0,3%	0,0%	0,1%	0,1%	0,3%	0,1%	0,5%	0,1%	0,1%	0,1%	0,1%	0,1%	0,1%
Corrientes	0,3%	0,1%	0,7%	0,2%	0,1%	0,1%	0,6%	0,1%	0,2%	0,6%	0,5%	0,4%	0,3%	0,3%	0,6%	0,5%
Chaco	0,9%	0,3%	0,2%	0,5%	0,2%	0,1%	0,2%	0,1%	0,1%	0,1%	0,4%	0,3%	0,5%	0,5%	0,3%	0,6%
Chubut	1,2%	1,5%	2,5%	0,5%	1,0%	0,3%	0,4%	0,3%	0,9%	1,6%	0,6%	0,1%	0,1%	0,2%	0,2%	0,2%
Entre Ríos	1,0%	0,0%	0,0%	0,0%	0,0%	0,0%	0,1%	0,0%	0,0%	0,0%	0,0%	0,0%	0,0%	0,0%	0,1%	0,1%
Formosa	6,4%	2,9%	3,4%	3,0%	3,0%	1,3%	1,4%	1,5%	1,8%	4,8%	5,8%	2,1%	1,6%	1,1%	1,1%	1,2%
Jujuy	1,1%	1,8%	0,5%	0,5%	0,7%	0,3%	0,3%	0,2%	0,4%	0,6%	0,5%	0,3%	0,3%	0,5%	0,6%	0,3%
La Pampa	0,1%	0,9%	0,2%	1,1%	1,6%	1,5%	4,5%	0,6%	0,1%	0,1%	0,3%	0,6%	0,2%	0,2%	0,3%	0,3%
La Rioja	0,3%	0,3%	0,1%	0,1%	1,5%	3,3%	0,1%	0,4%	0,2%	0,7%	0,4%	0,3%	0,2%	0,2%	0,2%	0,2%
Mendoza	1,9%	5,7%	0,2%	0,3%	0,3%	0,2%	0,4%	0,2%	0,3%	0,3%	0,4%	0,6%	0,6%	0,5%	0,6%	0,8%
Misiones	3,2%	1,8%	1,6%	1,2%	0,9%	0,3%	0,2%	0,2%	0,3%	0,3%	0,4%	0,4%	0,8%	0,7%	0,6%	0,9%
Neuquén	2,5%	0,0%	0,1%	0,2%	1,8%	0,1%	0,6%	0,5%	1,1%	1,4%	1,3%	1,1%	0,9%	0,4%	0,3%	0,3%
Río Negro	0,3%	2,7%	0,7%	0,5%	0,5%	0,5%	0,6%	0,3%	0,4%	0,3%	0,4%	0,5%	0,3%	0,3%	0,5%	0,6%
Salta	0,3%	0,3%	2,4%	0,0%	0,0%	0,0%	0,0%	0,0%	0,1%	0,2%	0,4%	0,6%	1,2%	0,4%	0,3%	0,2%
San Juan	1,7%	3,0%	0,7%	0,4%	0,4%	0,4%	0,9%	0,2%	0,2%	0,2%	0,2%	0,5%	0,2%	0,2%	0,4%	0,4%
San Luis	2,0%	1,9%	1,2%	0,1%	0,1%	0,1%	0,3%	0,2%	0,2%	0,5%	0,6%	0,3%	0,2%	0,4%	0,4%	0,3%
Santa Cruz	0,2%	2,8%	0,8%	0,9%	0,4%	2,3%	0,5%	0,6%	1,4%	1,4%	1,6%	2,8%	3,1%	2,6%	2,0%	2,0%
Santa Fe	0,2%	0,3%	0,3%	1,9%	0,3%	0,1%	0,0%	0,0%	0,0%	0,2%	0,1%	0,2%	0,1%	0,1%	0,1%	0,1%
Santiago del Estero	0,1%	0,1%	0,4%	0,4%	0,4%	0,3%	0,2%	0,1%	0,1%	0,2%	0,2%	0,4%	0,3%	0,1%	0,1%	0,1%
Tucumán	0,7%	1,2%	0,1%	0,1%	0,1%	0,1%	0,1%	0,1%	0,2%	0,3%	0,1%	0,1%	0,0%	0,1%	0,1%	0,1%
Tierra del Fuego	0,2%	0,7%	1,8%	0,4%	0,1%	0,1%	0,1%	0,2%	0,2%	0,3%	1,0%	1,0%	1,4%	0,4%	0,7%	0,2%
Total país	0,5%	0,6%	0,3%	0,3%	0,2%	0,1%	0,2%	0,1%	0,1%	0,2%	0,2%	0,2%	0,2%	0,1%	0,1%	0,2%

Tabla 95: Índice de concentración de Gasto Provincial en Otros Gastos en servicios económicos

Índice de concentración	1995	1996	1997	1998	1999	2000	2001	2002	2003	2004	2005	2006	2007	2008	2009	2010
Ciudad de Bs. As.	0,491	0,485	0,491	0,467	0,446	0,416	0,444	0,463	0,436	0,406	0,368	0,373	0,373	0,410	0,268	0,266
Buenos Aires	0,386	0,396	0,454	0,405	0,362	0,302	0,365	0,354	0,394	0,411	0,386	0,368	0,387	0,333	0,362	0,359
Catamarca	0,530	0,533	0,555	0,451	0,419	0,426	0,400	0,370	0,335	0,378	0,405	0,360	0,336	0,309	0,313	0,306
Córdoba	0,364	0,365	0,407	0,458	0,454	0,400	0,367	0,401	0,393	0,423	0,421	0,433	0,435	0,422	0,396	0,391
Corrientes	0,509	0,525	0,540	0,415	0,378	0,369	0,487	0,336	0,345	0,378	0,427	0,348	0,368	0,359	0,410	0,398
Chaco	0,495	0,406	0,449	0,443	0,502	0,400	0,418	0,338	0,264	0,168	0,204	0,263	0,382	0,317	0,249	0,237
Chubut	0,410	0,406	0,399	0,424	0,408	0,391	0,388	0,393	0,405	0,364	0,347	0,347	0,342	0,335	0,332	0,325
Entre Ríos	0,523	0,588	0,456	0,528	0,503	0,473	0,435	0,456	0,317	0,315	0,337	0,412	0,416	0,431	0,429	0,419
Formosa	0,427	0,374	0,392	0,367	0,281	0,391	0,397	0,457	0,453	0,372	0,406	0,415	0,406	0,330	0,409	0,405
Jujuy	0,327	0,332	0,209	0,217	0,157	0,149	0,136	0,085	0,109	0,115	0,127	0,162	0,188	0,148	0,142	0,138
La Pampa	0,460	0,462	0,459	0,426	0,455	0,451	0,459	0,405	0,400	0,362	0,375	0,393	0,368	0,342	0,336	0,330
La Rioja	0,440	0,395	0,384	0,354	0,414	0,468	0,423	0,371	0,371	0,333	0,318	0,364	0,369	0,325	0,289	0,284
Mendoza	0,432	0,326	0,351	0,333	0,197	0,160	0,263	0,196	0,181	0,174	0,206	0,242	0,301	0,230	0,267	0,263
Misiones	0,549	0,280	0,313	0,288	0,418	0,354	0,345	0,298	0,377	0,426	0,387	0,419	0,423	0,423	0,473	0,468
Neuquén	0,315	0,261	0,243	0,187	0,187	0,250	0,276	0,256	0,279	0,288	0,286	0,285	0,286	0,291	0,304	0,310
Río Negro	0,294	0,285	0,301	0,299	0,246	0,381	0,352	0,338	0,222	0,358	0,246	0,304	0,304	0,355	0,379	0,380
Salta	0,349	0,327	0,404	0,307	0,258	0,262	0,282	0,163	0,249	0,276	0,336	0,342	0,364	0,370	0,351	0,349
San Juan	0,219	0,291	0,291	0,292	0,293	0,291	0,287	0,294	0,293	0,335	0,357	0,340	0,298	0,282	0,271	0,265
San Luis	0,413	0,428	0,402	0,406	0,389	0,434	0,497	0,486	0,468	0,467	0,448	0,466	0,452	0,435	0,454	0,451
Santa Cruz	0,408	0,415	0,445	0,439	0,428	0,401	0,454	0,443	0,484	0,447	0,420	0,395	0,417	0,405	0,381	0,368
Santa Fe	0,402	0,406	0,415	0,444	0,366	0,392	0,381	0,391	0,430	0,432	0,439	0,448	0,414	0,425	0,379	0,376
Santiago del Estero	0,468	0,481	0,486	0,480	0,493	0,424	0,459	0,433	0,430	0,457	0,439	0,446	0,427	0,400	0,414	0,401
Tucumán	0,423	0,385	0,334	0,362	0,379	0,380	0,369	0,359	0,359	0,349	0,378	0,397	0,396	0,397	0,359	0,351
Tierra del Fuego	0,281	0,307	0,298	0,319	0,324	0,282	0,296	0,302	0,271	0,267	0,276	0,269	0,252	0,291	0,298	0,300
Total país	0,336	0,321	0,372	0,379	0,307	0,420	0,378	0,390	0,412	0,383	0,351	0,382	0,399	0,378	0,357	0,368

Tabla 96: Participación en PBG de la Recaudación Provincial en IIBB

Recaudación (t= RECA/PBG)	1995	1996	1997	1998	1999	2000	2001	2002	2003	2004	2005	2006	2007	2008	2009	2010
Ciudad de Bs. As.	2,6%	2,3%	2,4%	2,7%	2,7%	2,7%	2,7%	2,5%	2,8%	3,1%	3,2%	3,0%	3,1%	3,2%	3,4%	3,5%
Buenos Aires	1,9%	2,0%	2,0%	2,1%	2,1%	2,0%	1,8%	1,9%	2,3%	2,4%	2,5%	2,6%	2,7%	3,2%	3,9%	3,8%
Catamarca	1,1%	1,8%	1,9%	1,4%	1,2%	1,2%	1,2%	0,8%	1,4%	1,7%	1,8%	1,3%	1,4%	1,7%	1,7%	2,0%
Córdoba	2,5%	2,5%	2,3%	2,2%	2,2%	1,9%	1,9%	1,6%	2,0%	2,4%	2,6%	2,9%	2,8%	2,8%	3,6%	3,9%
Corrientes	1,1%	1,3%	1,3%	1,3%	1,1%	1,3%	1,3%	1,4%	1,5%	1,3%	1,3%	1,3%	1,9%	2,2%	2,4%	2,5%
Chaco	2,2%	2,1%	2,2%	2,5%	2,3%	2,0%	1,6%	1,9%	2,2%	2,4%	2,3%	2,6%	2,8%	3,1%	2,9%	3,2%
Chubut	1,3%	1,3%	1,5%	1,4%	1,4%	1,5%	1,4%	1,5%	1,9%	2,0%	2,0%	2,6%	3,1%	3,3%	3,1%	3,1%
Entre Ríos	1,8%	2,4%	2,6%	2,3%	2,4%	2,1%	2,0%	1,6%	1,8%	2,0%	2,2%	2,2%	2,3%	2,5%	2,5%	2,5%
Formosa	0,8%	0,9%	1,1%	1,3%	0,9%	0,7%	0,5%	0,7%	1,0%	1,2%	1,6%	1,6%	2,1%	2,3%	2,3%	2,5%
Jujuy	1,4%	1,4%	1,5%	1,5%	1,5%	1,3%	1,0%	1,1%	1,2%	1,5%	1,6%	1,6%	1,7%	1,8%	2,1%	2,2%
La Pampa	1,8%	2,0%	1,9%	1,9%	1,9%	1,8%	1,7%	1,4%	1,7%	1,5%	1,7%	3,3%	3,5%	4,6%	5,0%	4,7%
La Rioja	0,8%	1,3%	1,1%	1,1%	1,2%	1,1%	0,9%	0,7%	1,3%	1,4%	1,7%	1,9%	2,2%	2,3%	2,2%	2,2%
Mendoza	2,2%	2,1%	2,0%	2,1%	1,9%	1,7%	1,8%	1,5%	1,6%	1,9%	2,1%	2,5%	2,5%	2,9%	2,9%	2,8%
Misiones	1,7%	1,4%	1,5%	1,5%	1,5%	1,3%	1,1%	1,5%	1,6%	1,8%	1,9%	2,3%	2,5%	2,8%	2,3%	2,6%
Neuquén	1,8%	1,7%	1,9%	2,2%	1,9%	1,8%	2,1%	1,6%	2,1%	2,2%	2,4%	2,6%	3,0%	3,2%	2,9%	3,8%
Río Negro	1,6%	1,9%	1,9%	2,1%	1,9%	1,8%	1,5%	1,5%	2,1%	2,3%	2,5%	2,9%	2,9%	3,0%	3,2%	3,2%
Salta	2,8%	3,3%	3,3%	3,1%	3,0%	2,8%	2,7%	2,7%	3,0%	3,3%	3,8%	3,6%	4,4%	4,0%	4,0%	4,0%
San Juan	1,2%	1,7%	2,0%	1,9%	1,8%	1,9%	1,7%	1,4%	1,9%	2,0%	2,5%	2,4%	2,7%	2,7%	2,7%	3,1%
San Luis	1,4%	1,4%	1,4%	1,3%	1,4%	1,4%	1,8%	1,5%	2,2%	2,1%	2,3%	2,7%	3,5%	3,5%	3,9%	4,4%
Santa Cruz	1,8%	1,5%	1,6%	1,6%	1,4%	1,5%	1,1%	0,9%	2,6%	2,9%	3,3%	3,9%	4,3%	4,2%	3,8%	4,0%
Santa Fe	2,0%	2,0%	2,2%	2,2%	2,1%	2,2%	2,0%	1,8%	2,2%	2,3%	2,3%	2,3%	2,3%	2,4%	2,6%	2,9%
Santiago del Estero	1,4%	1,6%	1,7%	1,7%	1,9%	1,9%	1,8%	1,6%	1,6%	1,7%	1,9%	1,9%	2,2%	2,2%	2,4%	2,5%
Tucumán	1,5%	1,6%	1,7%	1,7%	1,8%	1,7%	1,9%	1,7%	2,6%	2,8%	3,3%	3,4%	3,8%	3,9%	4,6%	4,7%
Tierra del Fuego	2,8%	2,2%	2,0%	2,1%	1,9%	1,8%	1,8%	1,8%	2,4%	2,4%	2,9%	3,5%	3,6%	3,9%	3,4%	3,8%
Total país	2,1%	2,1%	2,1%	2,2%	2,2%	2,1%	2,0%	1,9%	2,3%	2,5%	2,6%	2,7%	2,8%	3,0%	3,4%	3,5%

Tabla 97: Índice de concentración de la Recaudación Provincial en IBB

Índice de concentración	1995	1996	1997	1998	1999	2000	2001	2002	2003	2004	2005	2006	2007	2008	2009	2010
Ciudad de Bs. As.	0,591	0,561	0,561	0,532	0,502	0,472	0,442	0,412	0,387	0,367	0,352	0,342	0,338	0,333	0,328	0,324
Buenos Aires	0,611	0,577	0,577	0,543	0,509	0,475	0,441	0,407	0,379	0,359	0,345	0,338	0,337	0,337	0,336	0,336
Catamarca	0,372	0,367	0,367	0,362	0,357	0,352	0,347	0,342	0,337	0,330	0,323	0,316	0,307	0,299	0,290	0,282
Córdoba	0,371	0,370	0,370	0,368	0,367	0,365	0,364	0,363	0,359	0,353	0,346	0,336	0,324	0,312	0,299	0,287
Corrientes	0,409	0,408	0,408	0,407	0,407	0,406	0,406	0,405	0,403	0,399	0,393	0,385	0,375	0,365	0,356	0,346
Chaco	0,413	0,410	0,410	0,407	0,405	0,402	0,400	0,397	0,392	0,386	0,378	0,367	0,355	0,343	0,331	0,319
Chubut	0,471	0,461	0,461	0,451	0,442	0,432	0,423	0,413	0,404	0,394	0,385	0,375	0,366	0,356	0,347	0,338
Entre Ríos	0,409	0,397	0,397	0,385	0,373	0,361	0,349	0,337	0,327	0,320	0,315	0,313	0,312	0,312	0,312	0,312
Formosa	0,314	0,311	0,311	0,308	0,304	0,301	0,298	0,294	0,293	0,294	0,297	0,303	0,310	0,318	0,325	0,332
Jujuy	0,396	0,392	0,392	0,388	0,384	0,380	0,376	0,372	0,367	0,359	0,350	0,340	0,327	0,315	0,303	0,290
La Pampa	0,349	0,347	0,347	0,346	0,344	0,342	0,340	0,339	0,336	0,334	0,331	0,328	0,324	0,320	0,316	0,312
La Rioja	0,374	0,369	0,369	0,364	0,359	0,354	0,350	0,345	0,340	0,337	0,333	0,330	0,328	0,326	0,323	0,321
Mendoza	0,435	0,425	0,425	0,415	0,404	0,394	0,384	0,374	0,364	0,356	0,349	0,343	0,338	0,333	0,328	0,323
Misiones	0,383	0,382	0,382	0,382	0,381	0,381	0,381	0,380	0,378	0,375	0,370	0,363	0,356	0,348	0,340	0,332
Neuquén	0,367	0,366	0,366	0,366	0,365	0,364	0,363	0,363	0,362	0,362	0,363	0,363	0,364	0,366	0,367	0,368
Río Negro	0,380	0,380	0,380	0,379	0,379	0,378	0,378	0,377	0,376	0,374	0,371	0,368	0,363	0,359	0,355	0,351
Salta	0,365	0,361	0,361	0,357	0,352	0,348	0,344	0,339	0,337	0,337	0,338	0,342	0,347	0,353	0,358	0,364
San Juan	0,433	0,422	0,422	0,412	0,401	0,391	0,381	0,370	0,360	0,349	0,339	0,329	0,319	0,309	0,299	0,289
San Luis	0,425	0,414	0,414	0,404	0,393	0,383	0,372	0,362	0,352	0,344	0,336	0,328	0,322	0,316	0,310	0,303
Santa Cruz	0,425	0,415	0,415	0,405	0,395	0,385	0,375	0,365	0,356	0,348	0,342	0,336	0,331	0,327	0,322	0,317
Santa Fe	0,405	0,395	0,395	0,384	0,374	0,364	0,353	0,343	0,334	0,327	0,322	0,318	0,315	0,313	0,310	0,308
Santiago del Estero	0,373	0,368	0,368	0,363	0,358	0,353	0,348	0,344	0,338	0,333	0,327	0,320	0,314	0,307	0,300	0,293
Tucumán	0,393	0,389	0,389	0,385	0,381	0,377	0,372	0,368	0,363	0,357	0,350	0,341	0,332	0,322	0,313	0,304
Tierra del Fuego	0,409	0,399	0,399	0,388	0,378	0,367	0,357	0,346	0,337	0,329	0,323	0,318	0,314	0,310	0,307	0,303
Total país	0,561	0,535	0,535	0,527	0,517	0,506	0,491	0,463	0,444	0,435	0,423	0,415	0,411	0,407	0,400	0,397

Tabla 98: Participación en PBG de la Recaudación Provincial en Inmobiliario

Recaudación (t= RECA/PBG)	1995	1996	1997	1998	1999	2000	2001	2002	2003	2004	2005	2006	2007	2008	2009	2010
Ciudad de Bs. As.	0,7%	0,6%	0,7%	0,7%	0,7%	0,7%	0,8%	0,7%	0,7%	0,7%	0,6%	0,4%	0,4%	0,5%	0,5%	0,4%
Buenos Aires	0,6%	0,6%	0,6%	0,6%	0,6%	0,6%	0,6%	0,5%	0,6%	0,6%	0,4%	0,5%	0,4%	0,3%	0,4%	0,3%
Catamarca	0,2%	0,3%	0,2%	0,2%	0,2%	0,2%	0,2%	0,1%	0,2%	0,2%	0,2%	0,1%	0,1%	0,1%	0,1%	0,1%
Córdoba	1,3%	1,3%	1,2%	1,3%	1,3%	1,0%	0,8%	0,6%	0,8%	0,9%	0,7%	0,6%	0,5%	0,4%	0,4%	0,4%
Corrientes	0,2%	0,3%	0,3%	0,2%	0,2%	0,3%	0,3%	0,3%	0,6%	0,3%	0,4%	0,4%	0,3%	0,2%	0,2%	0,2%
Chaco	0,1%	0,1%	0,1%	0,1%	0,1%	0,0%	0,0%	0,0%	0,1%	0,1%	0,0%	0,1%	0,1%	0,0%	0,0%	0,0%
Chubut	0,0%	0,0%	0,0%	0,0%	0,0%	0,0%	0,0%	0,0%	0,0%	0,0%	0,0%	0,0%	0,0%	0,0%	0,0%	0,0%
Entre Ríos	1,4%	1,2%	1,1%	1,1%	1,1%	1,0%	1,1%	0,8%	1,0%	1,0%	1,0%	1,0%	0,7%	0,6%	0,6%	0,8%
Formosa	0,0%	0,0%	0,0%	0,1%	0,0%	0,0%	0,0%	0,0%	0,0%	0,0%	0,0%	0,0%	0,0%	0,0%	0,0%	0,0%
Jujuy	0,4%	0,4%	0,3%	0,3%	0,3%	0,3%	0,2%	0,2%	0,2%	0,2%	0,1%	0,2%	0,1%	0,1%	0,1%	0,2%
La Pampa	0,7%	0,7%	0,7%	0,8%	0,8%	0,7%	0,6%	0,5%	0,6%	0,6%	0,6%	1,0%	1,0%	1,2%	0,8%	1,1%
La Rioja	0,1%	0,2%	0,2%	0,1%	0,1%	0,1%	0,2%	0,1%	0,1%	0,1%	0,1%	0,1%	0,1%	0,1%	0,1%	0,1%
Mendoza	0,4%	0,4%	0,5%	0,5%	0,4%	0,4%	0,5%	0,3%	0,4%	0,4%	0,4%	0,4%	0,4%	0,3%	0,3%	0,3%
Misiones	0,4%	0,3%	0,3%	0,3%	0,3%	0,3%	0,2%	0,3%	0,2%	0,3%	0,2%	0,2%	0,2%	0,2%	0,1%	0,1%
Neuquén	0,2%	0,2%	0,2%	0,3%	0,2%	0,2%	0,2%	0,1%	0,2%	0,2%	0,1%	0,2%	0,2%	0,2%	0,2%	0,2%
Río Negro	0,4%	0,5%	0,5%	0,5%	0,5%	0,5%	0,4%	0,4%	0,5%	0,5%	0,4%	0,5%	0,4%	0,3%	0,2%	0,2%
Salta	0,1%	0,2%	0,2%	0,2%	0,2%	0,1%	0,1%	0,2%	0,2%	0,2%	0,1%	0,1%	0,1%	0,1%	0,0%	0,0%
San Juan	0,2%	0,4%	0,2%	0,3%	0,3%	0,3%	0,4%	0,2%	0,4%	0,3%	0,3%	0,3%	0,3%	0,3%	0,3%	0,3%
San Luis	0,5%	0,5%	0,4%	0,5%	0,5%	0,5%	0,4%	0,4%	0,4%	0,4%	0,4%	0,5%	0,4%	0,4%	0,3%	0,3%
Santa Cruz	0,0%	0,0%	0,0%	0,0%	0,0%	0,0%	0,0%	0,0%	0,0%	0,0%	0,0%	0,0%	0,0%	0,0%	0,0%	0,0%
Santa Fe	0,7%	0,7%	0,9%	0,8%	0,9%	1,1%	0,9%	0,7%	0,6%	0,6%	0,5%	0,4%	0,3%	0,3%	0,3%	0,4%
Santiago del Estero	0,3%	0,3%	0,3%	0,3%	0,3%	0,2%	0,2%	0,2%	0,2%	0,2%	0,3%	0,2%	0,2%	0,2%	0,2%	0,2%
Tucumán	0,2%	0,4%	0,3%	0,3%	0,4%	0,4%	0,4%	0,3%	0,4%	0,5%	0,4%	0,3%	0,4%	0,5%	0,6%	0,5%
Tierra del Fuego	0,0%	0,0%	0,0%	0,0%	0,0%	0,0%	0,0%	0,0%	0,0%	0,0%	0,0%	0,0%	0,0%	0,0%	0,0%	0,0%
Total país	0,6%	0,6%	0,6%	0,6%	0,6%	0,6%	0,6%	0,5%	0,6%	0,6%	0,5%	0,4%	0,4%	0,4%	0,4%	0,3%

Tabla 99: Índice de concentración de la Recaudación Provincial en Inmobiliario

Índice de concentración	1995	1996	1997	1998	1999	2000	2001	2002	2003	2004	2005	2006	2007	2008	2009	2010
Ciudad de Bs. As.	0,626	0,600	0,600	0,573	0,546	0,520	0,493	0,466	0,443	0,423	0,407	0,394	0,385	0,375	0,366	0,357
Buenos Aires	0,719	0,698	0,698	0,677	0,656	0,635	0,615	0,594	0,575	0,560	0,546	0,536	0,527	0,519	0,511	0,503
Catamarca	0,399	0,403	0,403	0,407	0,411	0,416	0,420	0,424	0,426	0,425	0,422	0,417	0,409	0,401	0,393	0,385
Córdoba	0,414	0,430	0,430	0,446	0,463	0,479	0,495	0,512	0,525	0,537	0,546	0,553	0,558	0,562	0,566	0,571
Corrientes	0,431	0,442	0,442	0,453	0,464	0,475	0,485	0,496	0,501	0,501	0,495	0,483	0,465	0,448	0,430	0,413
Chaco	0,490	0,499	0,499	0,507	0,515	0,524	0,532	0,540	0,543	0,541	0,532	0,519	0,499	0,480	0,461	0,441
Chubut	0,478	0,477	0,477	0,477	0,477	0,476	0,476	0,475	0,472	0,466	0,457	0,446	0,431	0,417	0,403	0,388
Entre Ríos	0,413	0,435	0,435	0,456	0,478	0,499	0,521	0,542	0,555	0,560	0,557	0,545	0,525	0,505	0,485	0,465
Formosa	0,274	0,280	0,280	0,286	0,292	0,298	0,304	0,309	0,317	0,327	0,339	0,353	0,368	0,384	0,399	0,415
Jujuy	0,405	0,416	0,416	0,427	0,438	0,449	0,460	0,471	0,477	0,477	0,472	0,461	0,444	0,428	0,411	0,395
La Pampa	0,376	0,393	0,393	0,409	0,426	0,443	0,460	0,477	0,490	0,501	0,510	0,515	0,517	0,519	0,522	0,524
La Rioja	0,444	0,448	0,448	0,453	0,458	0,462	0,467	0,472	0,475	0,475	0,474	0,471	0,465	0,460	0,454	0,449
Mendoza	0,518	0,520	0,520	0,522	0,525	0,527	0,529	0,531	0,530	0,524	0,515	0,502	0,485	0,468	0,451	0,434
Misiones	0,394	0,406	0,406	0,417	0,429	0,440	0,451	0,463	0,471	0,476	0,478	0,477	0,473	0,469	0,465	0,461
Neuquén	0,398	0,418	0,418	0,437	0,457	0,476	0,495	0,515	0,530	0,542	0,549	0,552	0,551	0,551	0,550	0,549
Río Negro	0,336	0,355	0,355	0,373	0,392	0,411	0,430	0,449	0,466	0,482	0,497	0,510	0,521	0,532	0,544	0,555
Salta	0,373	0,385	0,385	0,396	0,408	0,419	0,431	0,442	0,454	0,467	0,480	0,494	0,508	0,523	0,537	0,552
San Juan	0,354	0,352	0,352	0,351	0,349	0,347	0,345	0,343	0,343	0,343	0,346	0,350	0,355	0,360	0,365	0,370
San Luis	0,454	0,456	0,456	0,458	0,460	0,462	0,464	0,466	0,462	0,454	0,440	0,421	0,397	0,373	0,349	0,325
Santa Cruz	0,507	0,506	0,506	0,506	0,505	0,504	0,503	0,503	0,499	0,493	0,483	0,471	0,455	0,440	0,424	0,409
Santa Fe	0,341	0,361	0,361	0,381	0,401	0,421	0,441	0,461	0,478	0,491	0,500	0,505	0,507	0,509	0,512	0,514
Santiago del Estero	0,386	0,390	0,390	0,393	0,397	0,401	0,405	0,409	0,413	0,418	0,424	0,430	0,437	0,444	0,451	0,458
Tucumán	0,526	0,535	0,535	0,545	0,555	0,564	0,574	0,584	0,590	0,593	0,592	0,588	0,581	0,573	0,566	0,558
Tierra del Fuego	0,450	0,448	0,448	0,446	0,444	0,442	0,440	0,438	0,436	0,435	0,434	0,434	0,434	0,434	0,435	0,435
Total país	0,600	0,594	0,599	0,598	0,594	0,595	0,596	0,587	0,578	0,575	0,572	0,557	0,551	0,566	0,565	0,548

Tabla 100: Participación en PBG de la Recaudación Provincial en Sellos

Recaudación (t= RECA/PBG)	1995	1996	1997	1998	1999	2000	2001	2002	2003	2004	2005	2006	2007	2008	2009	2010
Ciudad de Bs. As.	0,0%	0,0%	0,0%	0,0%	0,0%	0,4%	0,3%	0,3%	0,4%	0,4%	0,4%	0,3%	0,3%	0,4%	0,3%	0,4%
Buenos Aires	0,4%	0,5%	0,4%	0,4%	0,4%	0,3%	0,3%	0,3%	0,3%	0,3%	0,3%	0,4%	0,3%	0,3%	0,3%	0,4%
Catamarca	0,3%	0,2%	0,2%	0,3%	0,2%	0,2%	0,2%	0,1%	0,2%	0,2%	0,2%	0,1%	0,1%	0,1%	0,2%	0,2%
Córdoba	0,5%	0,5%	0,5%	0,4%	0,4%	0,3%	0,3%	0,2%	0,2%	0,2%	0,2%	0,2%	0,2%	0,2%	0,2%	0,4%
Corrientes	0,2%	0,3%	0,3%	0,4%	0,3%	0,3%	0,3%	0,2%	0,0%	0,2%	0,3%	0,3%	0,0%	0,0%	0,4%	0,4%
Chaco	0,3%	0,3%	0,2%	0,2%	0,2%	0,1%	0,1%	0,2%	0,2%	0,2%	0,2%	0,2%	0,0%	0,0%	0,4%	0,4%
Chubut	0,4%	0,4%	0,4%	0,4%	0,3%	0,3%	0,3%	0,2%	0,3%	0,3%	0,3%	0,4%	0,0%	0,0%	0,4%	0,6%
Entre Ríos	0,6%	0,5%	0,5%	0,5%	0,5%	0,4%	0,5%	0,3%	0,3%	0,3%	0,4%	0,4%	0,3%	0,4%	0,4%	0,4%
Formosa	0,1%	0,2%	0,2%	0,2%	0,1%	0,1%	0,1%	0,1%	0,1%	0,2%	0,2%	0,2%	0,0%	0,0%	0,3%	0,4%
Jujuy	0,2%	0,2%	0,2%	0,2%	0,3%	0,2%	0,2%	0,2%	0,2%	0,2%	0,2%	0,3%	0,0%	0,0%	0,3%	0,3%
La Pampa	0,7%	0,9%	0,8%	1,0%	0,9%	0,8%	0,7%	0,5%	0,7%	0,6%	0,7%	1,0%	0,6%	0,7%	1,1%	1,2%
La Rioja	0,2%	0,3%	0,2%	0,1%	0,1%	0,1%	0,0%	0,0%	0,0%	0,1%	0,1%	0,1%	0,2%	0,3%	0,1%	0,1%
Mendoza	0,5%	0,5%	0,4%	0,5%	0,5%	0,4%	0,5%	0,3%	0,5%	0,3%	0,4%	0,4%	0,4%	0,4%	0,5%	0,5%
Misiones	0,3%	0,2%	0,2%	0,2%	0,2%	0,2%	0,1%	0,1%	0,1%	0,2%	0,2%	0,2%	0,0%	0,0%	0,2%	0,3%
Neuquén	0,5%	0,5%	0,4%	0,9%	0,6%	0,4%	0,4%	0,3%	0,5%	0,4%	0,4%	0,4%	0,0%	0,0%	0,4%	0,4%
Río Negro	0,5%	0,6%	0,5%	0,5%	0,5%	0,5%	0,4%	0,3%	0,4%	0,4%	0,3%	0,4%	0,4%	0,4%	0,4%	0,4%
Salta	0,5%	0,6%	0,7%	0,7%	1,1%	0,6%	0,5%	0,5%	0,6%	0,7%	0,6%	0,6%	0,0%	0,0%	0,5%	0,6%
San Juan	0,3%	0,3%	0,3%	0,3%	0,3%	0,3%	0,3%	0,2%	0,2%	0,2%	0,3%	0,2%	0,3%	0,4%	0,3%	0,3%
San Luis	0,3%	0,3%	0,3%	0,3%	0,3%	0,3%	0,3%	0,2%	0,2%	0,2%	0,3%	0,3%	0,2%	0,2%	0,4%	0,4%
Santa Cruz	0,5%	0,4%	0,3%	0,3%	0,3%	0,3%	0,2%	0,2%	0,4%	0,4%	0,5%	0,5%	0,0%	0,0%	0,5%	0,6%
Santa Fe	0,7%	0,7%	0,6%	0,7%	0,7%	0,7%	0,6%	0,4%	0,4%	0,5%	0,5%	0,5%	0,0%	0,0%	0,4%	0,5%
Santiago del Estero	0,3%	0,3%	0,3%	0,2%	0,3%	0,2%	0,2%	0,3%	0,3%	0,3%	0,3%	0,3%	0,1%	0,1%	0,4%	0,4%
Tucumán	0,5%	0,5%	0,5%	0,6%	0,6%	0,5%	0,7%	0,4%	0,4%	0,5%	0,5%	0,5%	0,2%	0,2%	0,6%	0,6%
Tierra del Fuego	0,1%	0,0%	0,1%	0,1%	0,2%	0,2%	0,3%	0,1%	0,2%	0,5%	0,2%	0,9%	0,0%	0,0%	0,1%	0,2%
Total país	0,4%	0,4%	0,3%	0,3%	0,3%	0,4%	0,4%	0,3%	0,3%	0,3%	0,3%	0,4%	0,2%	0,2%	0,3%	0,4%

Tabla 101: Índice de concentración de la Recaudación Provincial en Sellos

Índice de concentración	1995	1996	1997	1998	1999	2000	2001	2002	2003	2004	2005	2006	2007	2008	2009	2010
Ciudad de Bs. As.						0,451	0,421	0,390	0,364	0,344	0,328	0,318	0,313	0,307	0,302	0,297
Buenos Aires	0,646	0,615	0,615	0,584	0,553	0,522	0,491	0,460	0,435	0,416	0,402	0,395	0,393	0,391	0,389	0,387
Catamarca	0,395	0,406	0,406	0,416	0,427	0,437	0,447	0,458	0,466	0,473	0,479	0,482	0,484	0,485	0,487	0,488
Córdoba	0,437	0,425	0,425	0,414	0,403	0,392	0,381	0,370	0,361	0,356	0,352	0,352	0,354	0,356	0,358	0,360
Corrientes	0,509	0,520	0,520	0,530	0,540	0,550	0,561	0,571		0,574	0,568	0,556			0,502	0,484
Chaco	0,346	0,372	0,372	0,398	0,424	0,451	0,477	0,503	0,521	0,530	0,531	0,524			0,476	0,460
Chubut	0,587	0,560	0,560	0,533	0,506	0,479	0,453	0,426	0,402	0,381	0,364	0,349			0,316	0,305
Entre Ríos	0,520	0,511	0,511	0,503	0,495	0,486	0,478	0,469	0,461	0,454	0,446	0,439	0,432	0,425	0,419	0,412
Formosa	0,517	0,519	0,519	0,521	0,523	0,526	0,528	0,530	0,532	0,534	0,536	0,537			0,540	0,542
Jujuy	0,374	0,382	0,382	0,390	0,398	0,406	0,414	0,422	0,427	0,429	0,429	0,427			0,410	0,405
La Pampa	0,435	0,422	0,422	0,410	0,397	0,384	0,371	0,359	0,350	0,346	0,346	0,350	0,358	0,366	0,374	0,383
La Rioja	0,338	0,354	0,354	0,370	0,386	0,401	0,417	0,433	0,446	0,457	0,464	0,469	0,470	0,472	0,474	0,476
Mendoza	0,467	0,454	0,454	0,441	0,428	0,415	0,402	0,389	0,375	0,361	0,346	0,330	0,313	0,297	0,280	0,263
Misiones	0,484	0,498	0,498	0,511	0,525	0,539	0,552	0,566	0,573	0,572	0,563	0,548	0,525	0,502	0,479	0,456
Neuquén	0,433	0,445	0,445	0,458	0,470	0,482	0,494	0,506	0,513	0,515	0,512	0,504			0,465	0,452
Río Negro	0,375	0,388	0,388	0,401	0,414	0,428	0,441	0,454	0,462	0,465	0,464	0,458	0,446	0,435	0,424	0,412
Salta	0,426	0,436	0,436	0,447	0,457	0,467	0,478	0,488	0,498	0,508	0,518	0,527			0,555	0,564
San Juan	0,474	0,462	0,462	0,449	0,436	0,423	0,410	0,397	0,385	0,372	0,361	0,349	0,338	0,327	0,315	0,304
San Luis	0,498	0,482	0,482	0,466	0,449	0,433	0,417	0,401	0,386	0,374	0,365	0,357	0,352	0,346	0,341	0,335
Santa Cruz	0,557	0,530	0,530	0,503	0,476	0,449	0,423	0,396	0,371	0,348	0,328	0,309			0,260	0,243
Santa Fe	0,411	0,401	0,401	0,391	0,381	0,370	0,360	0,350	0,343	0,340	0,340	0,344	0,352	0,360	0,367	0,375
Santiago del Estero	0,465	0,473	0,473	0,482	0,490	0,499	0,507	0,516	0,522	0,526	0,527	0,527	0,524	0,521	0,518	0,515
Tucumán	0,546	0,552	0,552	0,558	0,564	0,570	0,576	0,583	0,586	0,587	0,586	0,583	0,576	0,570	0,564	0,558
Tierra del Fuego	0,539	0,512	0,512	0,484	0,457	0,429	0,402	0,374	0,352	0,335	0,322	0,315			0,308	0,306
Total país	0,516	0,500	0,492	0,475	0,454	0,511	0,493	0,479	0,475	0,465	0,450	0,444	0,479	0,477	0,431	0,437

Tabla 102: Participación en PBG de la Recaudación Provincial en Automotores

Recaudación (t= RECA/PBG)	1995	1996	1997	1998	1999	2000	2001	2002	2003	2004	2005	2006	2007	2008	2009	2010
Ciudad de Bs. As.	0,5%	0,4%	0,4%	0,4%	0,4%	0,0%	0,0%	0,0%	0,0%	0,1%	0,1%	0,1%	0,2%	0,1%	0,4%	0,3%
Buenos Aires	0,4%	0,5%	0,5%	0,5%	0,4%	0,4%	0,4%	0,3%	0,3%	0,2%	0,2%	0,3%	0,4%	0,4%	0,3%	0,3%
Catamarca	0,2%	0,2%	0,1%	0,2%	0,1%	0,2%	0,2%	0,1%	0,1%	0,2%	0,2%	0,1%	0,2%	0,2%	0,2%	0,2%
Córdoba	0,0%	0,0%	0,2%	0,2%	0,1%	0,1%	0,2%	0,1%	0,1%	0,1%	0,1%	0,2%	0,2%	0,2%	0,2%	0,2%
Corrientes	0,0%	0,0%	0,0%	0,0%	0,0%	0,0%	0,0%	0,0%	0,0%	0,0%	0,0%	0,0%	0,4%	0,4%	0,0%	0,0%
Chaco	0,0%	0,0%	0,0%	0,0%	0,0%	0,0%	0,0%	0,0%	0,0%	0,0%	0,0%	0,0%	0,2%	0,4%	0,0%	0,0%
Chubut	0,0%	0,0%	0,0%	0,0%	0,0%	0,0%	0,0%	0,0%	0,0%	0,0%	0,0%	0,0%	0,5%	0,5%	0,0%	0,0%
Entre Ríos	0,7%	0,6%	0,5%	0,5%	0,4%	0,5%	0,4%	0,3%	0,3%	0,3%	0,3%	0,3%	0,4%	0,4%	0,4%	0,4%
Formosa	0,0%	0,0%	0,0%	0,0%	0,0%	0,0%	0,0%	0,0%	0,0%	0,0%	0,0%	0,0%	0,3%	0,3%	0,0%	0,0%
Jujuy	0,0%	0,0%	0,0%	0,0%	0,0%	0,0%	0,0%	0,0%	0,0%	0,0%	0,0%	0,0%	0,3%	0,3%	0,0%	0,0%
La Pampa	0,6%	0,7%	0,6%	0,7%	0,7%	0,6%	0,5%	0,4%	0,5%	0,5%	0,5%	0,5%	1,0%	1,3%	0,8%	0,6%
La Rioja	0,1%	0,2%	0,1%	0,2%	0,2%	0,2%	0,2%	0,2%	0,2%	0,2%	0,3%	0,2%	0,0%	0,1%	0,3%	0,3%
Mendoza	0,6%	0,5%	0,5%	0,5%	0,5%	0,5%	0,4%	0,3%	0,3%	0,3%	0,4%	0,4%	0,4%	0,5%	0,4%	0,4%
Misiones	0,0%	0,0%	0,1%	0,1%	0,1%	0,1%	0,0%	0,0%	0,0%	0,0%	0,0%	0,0%	0,3%	0,3%	0,0%	0,0%
Neuquén	0,0%	0,0%	0,0%	0,0%	0,0%	0,0%	0,0%	0,0%	0,0%	0,0%	0,0%	0,0%	0,5%	0,5%	0,0%	0,0%
Río Negro	0,3%	0,4%	0,4%	0,4%	0,3%	0,3%	0,3%	0,3%	0,3%	0,4%	0,4%	0,4%	0,5%	0,4%	0,5%	0,4%
Salta	0,0%	0,0%	0,0%	0,0%	0,0%	0,0%	0,0%	0,0%	0,0%	0,0%	0,0%	0,0%	0,8%	0,6%	0,0%	0,0%
San Juan	0,2%	0,4%	0,4%	0,4%	0,3%	0,3%	0,5%	0,2%	0,4%	0,3%	0,3%	0,3%	0,2%	0,3%	0,4%	0,4%
San Luis	0,0%	0,0%	0,2%	0,2%	0,2%	0,2%	0,2%	0,1%	0,2%	0,2%	0,2%	0,2%	0,4%	0,4%	0,2%	0,3%
Santa Cruz	0,0%	0,0%	0,0%	0,0%	0,0%	0,0%	0,0%	0,0%	0,0%	0,0%	0,0%	0,0%	0,6%	0,8%	0,0%	0,0%
Santa Fe	0,0%	0,0%	0,0%	0,0%	0,0%	0,0%	0,0%	0,0%	0,0%	0,0%	0,0%	0,0%	0,5%	0,5%	0,0%	0,0%
Santiago del Estero	0,2%	0,2%	0,2%	0,2%	0,2%	0,1%	0,1%	0,1%	0,1%	0,1%	0,1%	0,1%	0,4%	0,4%	0,1%	0,1%
Tucumán	0,2%	0,3%	0,3%	0,2%	0,3%	0,2%	0,2%	0,2%	0,2%	0,3%	0,2%	0,2%	0,6%	0,6%	0,3%	0,3%
Tierra del Fuego	0,0%	0,0%	0,0%	0,0%	0,0%	0,0%	0,0%	0,0%	0,0%	0,0%	0,0%	0,0%	0,3%	0,2%	0,0%	0,0%
Total país	0,3%	0,3%	0,3%	0,3%	0,3%	0,2%	0,2%	0,1%	0,2%	0,2%	0,2%	0,2%	0,3%	0,3%	0,3%	0,2%

Tabla 103: Índice de concentración de la Recaudación Provincial en Automotores

Índice de concentración	1995	1996	1997	1998	1999	2000	2001	2002	2003	2004	2005	2006	2007	2008	2009	2010
Ciudad de Bs. As.	0,659	0,631	0,631	0,603	0,575				0,465	0,441	0,419	0,398	0,379	0,360	0,342	0,323
Buenos Aires	0,729	0,702	0,702	0,674	0,647	0,620	0,593	0,566	0,542	0,521	0,504	0,490	0,480	0,469	0,458	0,448
Catamarca	0,493	0,520	0,520	0,548	0,575	0,603	0,630	0,658	0,677	0,689	0,692	0,688	0,675	0,663	0,650	0,637
Córdoba			0,501	0,503	0,505	0,508	0,510	0,512	0,510	0,504	0,495	0,481	0,463	0,445	0,427	0,409
Corrientes													0,649	0,627		
Chaco													0,655	0,635		
Chubut													0,437	0,433		
Entre Ríos	0,715	0,696	0,696	0,678	0,659	0,640	0,621	0,602	0,583	0,564	0,544	0,523	0,502	0,482	0,461	0,440
Formosa													0,711	0,704		
Jujuy				0,533	0,546	0,560	0,574	0,588	0,595	0,596		0,578	0,560	0,541		
La Pampa	0,585	0,585	0,585	0,585	0,584	0,584	0,584	0,583	0,579	0,569	0,556	0,537	0,515	0,492	0,469	0,447
La Rioja	0,574	0,586	0,586	0,598	0,609	0,621	0,633	0,645	0,652	0,653	0,650	0,642	0,628	0,614	0,601	0,587
Mendoza	0,544	0,540	0,540	0,535	0,531	0,526	0,521	0,517	0,509	0,497	0,482	0,463	0,441	0,418	0,396	0,374
Misiones	0,624	0,629	0,629	0,635	0,640	0,645	0,651	0,656	0,657	0,655	0,648	0,637	0,623	0,608	0,594	0,580
Neuquén													0,495	0,477		
Río Negro	0,524	0,533	0,533	0,542	0,551	0,560	0,569	0,577	0,581	0,580	0,573	0,562	0,545	0,528	0,511	0,494
Salta													0,668	0,653		
San Juan	0,577	0,573	0,573	0,569	0,565	0,560	0,556	0,552	0,546	0,537	0,525	0,511	0,495	0,478	0,462	0,445
San Luis	0,572	0,567	0,567	0,562	0,558	0,553	0,548	0,543	0,534	0,521	0,504	0,482	0,456	0,430	0,404	0,378
Santa Cruz													0,437	0,415		
Santa Fe	0,672	0,645	0,645	0,618	0,591	0,564	0,537	0,510	0,487	0,468	0,453	0,442	0,435	0,428	0,421	0,414
Santiago del Estero	0,656	0,671	0,671	0,686	0,701	0,715	0,730	0,745	0,753	0,755	0,750	0,738	0,719	0,700	0,682	0,663
Tucumán	0,568	0,581	0,581	0,595	0,609	0,622	0,636	0,650	0,657	0,657	0,651	0,638	0,619	0,599	0,580	0,561
Tierra del Fuego													0,294	0,302		
Total país	0,718	0,689	0,684	0,672	0,660	0,586	0,560	0,547	0,534	0,528	0,529	0,517	0,493	0,476	0,520	0,504

Tabla 104: Participación en PBG de la Recaudación Provincial en Aportes Previsión Social

Recaudación (t= RECA/PBG)	1995	1996	1997	1998	1999	2000	2001	2002	2003	2004	2005	2006	2007	2008	2009	2010
Ciudad de Bs. As.	0,3%	0,2%	0,2%	0,2%	0,2%	0,2%	0,3%	0,3%	0,2%	0,2%	0,2%	0,2%	0,2%	0,2%	0,2%	0,2%
Buenos Aires	1,8%	1,7%	1,8%	1,9%	2,3%	2,4%	2,6%	2,2%	2,0%	1,8%	2,0%	2,2%	2,2%	2,6%	3,1%	2,7%
Catamarca	2,0%	1,6%	2,6%	1,5%	1,6%	1,9%	2,0%	1,5%	1,8%	1,6%	1,4%	1,2%	1,2%	1,5%	1,7%	1,7%
Córdoba	4,0%	3,3%	3,9%	3,4%	3,9%	4,1%	4,1%	3,1%	3,0%	2,8%	3,0%	3,3%	3,3%	3,7%	4,3%	4,6%
Corrientes	4,0%	3,7%	4,2%	4,1%	3,8%	4,0%	4,2%	4,3%	4,2%	3,4%	3,7%	3,9%	4,1%	4,7%	5,3%	5,6%
Chaco	5,3%	5,0%	5,6%	5,4%	5,9%	5,4%	5,2%	5,2%	4,7%	4,7%	4,7%	6,0%	6,5%	7,6%	9,1%	7,8%
Chubut	3,9%	3,5%	3,8%	3,8%	3,9%	3,8%	3,7%	2,8%	3,2%	2,9%	3,1%	3,3%	3,5%	4,0%	4,5%	4,5%
Entre Ríos	4,5%	4,0%	4,1%	3,7%	4,4%	4,6%	4,9%	3,5%	3,4%	3,4%	3,6%	4,2%	4,1%	4,8%	5,3%	4,9%
Formosa	6,0%	5,8%	6,1%	6,3%	5,6%	4,9%	3,9%	6,2%	6,2%	5,9%	5,8%	6,4%	6,9%	7,8%	8,1%	8,4%
Jujuy	1,6%	1,4%	1,7%	1,3%	1,6%	1,6%	1,4%	1,7%	1,6%	1,1%	0,9%	1,2%	1,1%	1,3%	1,4%	1,3%
La Pampa	3,2%	3,1%	3,2%	2,8%	3,1%	3,1%	3,3%	2,2%	2,5%	2,0%	2,2%	3,4%	3,7%	5,5%	6,3%	7,8%
La Rioja	2,1%	1,9%	2,6%	1,9%	2,3%	2,3%	2,4%	2,3%	2,8%	1,8%	1,4%	1,8%	1,7%	2,0%	2,4%	2,1%
Mendoza	0,8%	0,7%	0,8%	0,6%	0,7%	0,7%	0,9%	0,8%	0,8%	0,5%	0,6%	0,9%	0,8%	0,9%	1,1%	0,9%
Misiones	3,5%	3,0%	3,0%	3,0%	3,2%	2,9%	2,5%	2,4%	2,0%	1,6%	1,7%	1,8%	1,9%	2,0%	2,0%	2,1%
Neuquén	4,0%	3,1%	3,6%	3,8%	4,0%	3,4%	3,9%	2,6%	2,9%	2,4%	2,4%	2,7%	3,0%	4,1%	4,6%	4,7%
Río Negro	1,1%	1,1%	1,2%	0,9%	0,9%	0,9%	1,0%	1,1%	1,2%	0,8%	0,9%	1,2%	0,8%	0,9%	1,1%	1,0%
Salta	1,6%	1,7%	2,4%	1,8%	2,6%	2,3%	2,5%	1,9%	2,4%	1,8%	1,7%	1,3%	1,1%	1,3%	1,6%	1,3%
San Juan	1,6%	1,4%	1,8%	1,4%	1,7%	1,9%	1,7%	1,2%	2,0%	1,1%	1,0%	1,2%	1,1%	1,5%	1,7%	1,5%
San Luis	0,5%	0,4%	0,6%	0,5%	0,6%	0,8%	0,8%	0,7%	0,8%	0,7%	0,6%	0,8%	0,9%	1,0%	1,2%	1,0%
Santa Cruz	3,4%	2,7%	3,3%	3,1%	3,7%	3,7%	3,7%	3,2%	3,1%	2,9%	2,9%	3,1%	4,0%	5,0%	5,2%	4,7%
Santa Fe	2,4%	2,3%	2,4%	2,4%	2,8%	3,0%	3,1%	2,2%	2,1%	1,9%	2,0%	2,2%	2,3%	2,4%	2,8%	2,7%
Santiago del Estero	2,0%	1,6%	2,1%	1,6%	2,1%	2,3%	2,5%	2,3%	2,0%	1,6%	1,3%	1,5%	1,4%	1,5%	1,7%	1,7%
Tucumán	1,1%	0,7%	1,1%	0,9%	1,0%	1,0%	1,1%	1,1%	1,5%	1,1%	1,1%	1,4%	1,3%	1,4%	1,7%	1,6%
Tierra del Fuego	3,3%	2,5%	3,0%	2,7%	2,9%	2,5%	2,7%	2,4%	2,4%	2,4%	2,7%	3,2%	3,4%	3,4%	4,2%	4,7%
Total país	1,9%	1,7%	1,8%	1,8%	2,0%	2,1%	2,2%	1,9%	1,8%	1,6%	1,7%	1,9%	1,9%	2,2%	2,5%	2,4%

Tabla 105: Índice de concentración de la Recaudación Provincial en Previsión Social

Índice de concentración	1995	1996	1997	1998	1999	2000	2001	2002	2003	2004	2005	2006	2007	2008	2009	2010
Ciudad de Bs. As.	0,638	0,610	0,610	0,583	0,555	0,527	0,500	0,472	0,451	0,437	0,429	0,429	0,435	0,441	0,447	0,453
Buenos Aires	0,620	0,591	0,591	0,562	0,533	0,504	0,475	0,446	0,424	0,407	0,397	0,394	0,396	0,399	0,401	0,404
Catamarca	0,373	0,372	0,372	0,372	0,371	0,370	0,369	0,368	0,368	0,368	0,369	0,370	0,372	0,374	0,376	0,378
Córdoba	0,315	0,318	0,318	0,322	0,326	0,330	0,333	0,337	0,341	0,344	0,348	0,351	0,354	0,357	0,361	0,364
Corrientes	0,417	0,419	0,419	0,420	0,422	0,423	0,425	0,426	0,428	0,429	0,431	0,432	0,433	0,434	0,435	0,436
Chaco	0,451	0,449	0,449	0,447	0,445	0,443	0,441	0,439	0,438	0,436	0,436	0,435	0,435	0,436	0,436	0,436
Chubut	0,486	0,477	0,477	0,468	0,459	0,451	0,442	0,433	0,428	0,427	0,431	0,438	0,450	0,462	0,474	0,486
Entre Ríos	0,413	0,410	0,410	0,408	0,405	0,403	0,401	0,398	0,396	0,394	0,392	0,390	0,388	0,386	0,384	0,382
Formosa	0,276	0,273	0,273	0,270	0,267	0,264	0,261	0,258	0,258	0,263	0,271	0,283	0,299	0,315	0,330	0,346
Jujuy	0,405	0,399	0,399	0,394	0,388	0,383	0,377	0,372	0,368	0,365	0,364	0,365	0,367	0,368	0,370	0,372
La Pampa	0,355	0,358	0,358	0,362	0,366	0,370	0,374	0,378	0,381	0,384	0,386	0,388	0,389	0,390	0,391	0,392
La Rioja	0,398	0,398	0,398	0,398	0,397	0,397	0,396	0,396	0,396	0,396	0,397	0,398	0,400	0,402	0,403	0,405
Mendoza	0,454	0,444	0,444	0,435	0,426	0,417	0,407	0,398	0,392	0,390	0,391	0,396	0,404	0,413	0,421	0,429
Misiones	0,406	0,408	0,408	0,410	0,411	0,413	0,415	0,416	0,418	0,421	0,424	0,428	0,432	0,436	0,440	0,444
Neuquén	0,441	0,441	0,441	0,441	0,440	0,440	0,440	0,440	0,441	0,444	0,448	0,454	0,461	0,468	0,475	0,482
Río Negro	0,401	0,401	0,401	0,400	0,400	0,400	0,399	0,399	0,400	0,402	0,405	0,410	0,415	0,421	0,426	0,432
Salta	0,423	0,418	0,418	0,413	0,408	0,403	0,398	0,393	0,391	0,392	0,396	0,404	0,414	0,424	0,435	0,445
San Juan	0,463	0,454	0,454	0,444	0,435	0,426	0,416	0,407	0,399	0,392	0,387	0,384	0,382	0,380	0,378	0,376
San Luis	0,404	0,394	0,394	0,384	0,374	0,364	0,354	0,344	0,337	0,332	0,329	0,329	0,331	0,334	0,336	0,338
Santa Cruz	0,452	0,443	0,443	0,434	0,424	0,415	0,406	0,397	0,391	0,389	0,390	0,395	0,403	0,411	0,420	0,428
Santa Fe	0,341	0,338	0,338	0,336	0,333	0,331	0,328	0,326	0,325	0,326	0,328	0,332	0,337	0,343	0,348	0,354
Santiago del Estero	0,392	0,391	0,391	0,390	0,389	0,389	0,388	0,387	0,387	0,388	0,389	0,390	0,392	0,394	0,396	0,399
Tucumán	0,445	0,440	0,440	0,436	0,431	0,426	0,421	0,416	0,412	0,409	0,407	0,405	0,404	0,403	0,403	0,402
Tierra del Fuego	0,427	0,416	0,416	0,406	0,396	0,386	0,376	0,366	0,360	0,358	0,360	0,367	0,377	0,387	0,398	0,408
Total país	0,440	0,431	0,430	0,422	0,418	0,409	0,403	0,385	0,375	0,371	0,369	0,372	0,377	0,378	0,381	0,385

Tabla 106: Participación en PBG de la Recaudación Provincial en Regalías

Recaudación (t= RECA/PBG)	1995	1996	1997	1998	1999	2000	2001	2002	2003	2004	2005	2006	2007	2008	2009	2010
Ciudad de Bs. As.	0,0%	0,0%	0,0%	0,0%	0,0%	0,0%	0,0%	0,0%	0,0%	0,0%	0,0%	0,0%	0,0%	0,0%	0,0%	0,0%
Buenos Aires	0,0%	0,0%	0,0%	0,0%	0,0%	0,0%	0,0%	0,0%	0,0%	0,0%	0,0%	0,0%	0,0%	0,0%	0,0%	0,0%
Catamarca	0,0%	0,0%	0,0%	0,0%	0,0%	0,0%	0,0%	0,0%	0,7%	1,4%	1,1%	1,8%	1,7%	1,2%	0,7%	0,9%
Córdoba	0,0%	0,0%	0,0%	0,0%	0,0%	0,0%	0,0%	0,0%	0,0%	0,0%	0,0%	0,0%	0,0%	0,0%	0,0%	0,0%
Corrientes	0,2%	0,2%	0,2%	0,3%	0,3%	0,2%	0,1%	0,0%	0,0%	0,0%	0,0%	0,2%	0,5%	0,1%	0,1%	0,1%
Chaco	0,0%	0,0%	0,0%	0,0%	0,0%	0,0%	0,0%	0,0%	0,0%	0,0%	0,0%	0,0%	0,0%	0,0%	0,0%	0,0%
Chubut	2,6%	2,7%	2,8%	1,5%	2,0%	3,7%	3,0%	6,6%	7,5%	7,5%	7,7%	8,8%	7,7%	7,4%	7,4%	7,4%
Entre Ríos	0,1%	0,1%	0,1%	0,3%	0,3%	0,3%	0,2%	0,3%	0,1%	0,1%	0,6%	0,8%	0,4%	0,7%	0,9%	0,6%
Formosa	0,2%	0,2%	0,1%	0,1%	0,1%	0,2%	0,1%	0,3%	0,4%	0,4%	0,4%	0,3%	0,2%	0,2%	0,3%	0,3%
Jujuy	0,0%	0,0%	0,0%	0,0%	0,0%	0,0%	0,0%	0,0%	0,0%	0,0%	0,0%	0,0%	0,0%	0,0%	0,0%	0,0%
La Pampa	0,3%	0,4%	0,5%	0,2%	0,3%	0,8%	0,8%	0,5%	0,8%	0,7%	1,9%	1,2%	1,2%	1,4%	1,5%	2,2%
La Rioja	0,0%	0,0%	0,0%	0,0%	0,0%	0,0%	0,0%	0,0%	0,0%	0,0%	0,0%	0,0%	0,0%	0,0%	0,0%	0,0%
Mendoza	0,6%	0,8%	0,8%	0,5%	0,6%	1,1%	1,1%	2,5%	2,2%	2,0%	2,0%	2,3%	1,9%	1,9%	1,9%	1,8%
Misiones	0,2%	0,1%	0,1%	0,1%	0,2%	0,2%	0,1%	0,1%	0,2%	0,2%	0,2%	0,2%	0,2%	0,2%	0,4%	0,3%
Neuquén	5,4%	5,9%	6,2%	5,2%	5,6%	6,9%	6,9%	7,9%	9,1%	8,9%	9,1%	8,0%	7,9%	7,2%	6,6%	6,6%
Río Negro	1,0%	0,9%	1,0%	0,6%	0,7%	1,4%	1,4%	2,4%	2,6%	2,3%	2,4%	3,1%	2,5%	2,1%	2,3%	2,3%
Salta	0,8%	0,9%	1,1%	1,0%	1,2%	1,5%	1,0%	0,5%	0,4%	0,4%	0,5%	0,4%	0,6%	1,2%	2,5%	1,5%
San Juan	0,1%	0,0%	0,0%	0,0%	0,0%	0,0%	0,0%	0,0%	0,0%	0,0%	0,0%	0,0%	0,4%	0,7%	0,6%	1,5%
San Luis	0,0%	0,0%	0,0%	0,0%	0,0%	0,0%	0,0%	0,0%	0,0%	0,0%	0,0%	0,0%	0,0%	0,0%	0,0%	0,0%
Santa Cruz	4,4%	5,5%	5,1%	3,3%	3,8%	5,0%	5,4%	7,4%	10,7%	10,2%	11,5%	11,9%	8,3%	6,8%	8,5%	7,2%
Santa Fe	0,0%	0,0%	0,0%	0,0%	0,0%	0,0%	0,0%	0,0%	0,0%	0,0%	0,0%	0,0%	0,0%	0,0%	0,0%	0,0%
Santiago del Estero	0,0%	0,0%	0,0%	0,0%	0,0%	0,0%	0,0%	0,0%	0,0%	0,0%	0,0%	0,0%	0,0%	0,0%	0,0%	0,0%
Tucumán	0,0%	0,0%	0,0%	0,0%	0,0%	0,0%	0,0%	0,0%	0,0%	0,0%	0,0%	0,0%	0,0%	0,0%	0,0%	0,0%
Tierra del Fuego	1,9%	2,1%	2,1%	1,7%	2,0%	2,6%	2,4%	4,2%	3,7%	4,0%	4,3%	4,2%	3,5%	2,9%	3,1%	2,8%
Total país	0,3%	0,3%	0,3%	0,2%	0,2%	0,4%	0,4%	0,6%	0,7%	0,7%	0,7%	0,7%	0,6%	0,5%	0,6%	0,5%

Tabla 107: Participación en PBG de la Recaudación Provincial en Otros tributarios, Otros no tributarios, venta de bienes, ingreso de operaciones, rentas de la propiedad e ingresos de capital

Recaudación (t= RECA/PBG)	1995	1996	1997	1998	1999	2000	2001	2002	2003	2004	2005	2006	2007	2008	2009	2010
Ciudad de Bs. As.	0,5%	0,7%	0,6%	0,5%	0,4%	0,5%	0,5%	0,4%	0,4%	0,4%	0,3%	0,5%	0,5%	0,5%	0,3%	0,7%
Buenos Aires	1,3%	1,1%	2,5%	1,3%	1,8%	1,5%	1,2%	1,4%	1,5%	1,5%	1,5%	1,0%	0,8%	0,7%	0,7%	0,6%
Catamarca	1,4%	0,4%	2,2%	2,0%	1,7%	1,3%	2,1%	1,4%	1,8%	2,1%	2,2%	2,4%	5,2%	6,2%	2,7%	3,7%
Córdoba	1,0%	1,0%	0,7%	1,0%	0,9%	1,4%	1,0%	1,4%	1,0%	0,8%	0,8%	0,9%	0,7%	1,1%	1,0%	1,1%
Corrientes	1,0%	0,5%	0,6%	0,4%	0,3%	0,9%	0,5%	0,5%	0,6%	0,7%	1,3%	1,1%	0,5%	0,7%	0,6%	0,8%
Chaco	0,7%	1,1%	1,9%	1,4%	1,3%	1,4%	1,1%	1,3%	1,4%	1,5%	1,1%	1,2%	1,4%	1,4%	1,4%	1,3%
Chubut	1,1%	1,1%	1,1%	1,2%	1,3%	1,3%	1,4%	1,7%	1,3%	1,3%	0,9%	1,3%	1,5%	3,5%	2,9%	4,3%
Entre Ríos	1,5%	4,2%	1,8%	1,4%	1,5%	1,2%	1,6%	0,7%	0,9%	1,0%	1,0%	1,1%	1,0%	1,1%	1,2%	1,0%
Formosa	1,6%	1,5%	1,7%	1,1%	0,6%	0,3%	0,2%	0,2%	0,8%	0,6%	0,5%	0,8%	1,0%	0,9%	1,1%	1,2%
Jujuy	3,4%	5,4%	1,6%	1,1%	0,9%	2,5%	0,7%	0,9%	1,4%	0,9%	1,0%	0,9%	0,9%	0,8%	0,8%	0,6%
La Pampa	3,0%	2,6%	2,5%	2,7%	3,0%	4,3%	3,5%	2,1%	2,5%	2,2%	1,2%	3,3%	3,4%	4,0%	3,9%	7,6%
La Rioja	1,9%	1,3%	2,0%	2,0%	3,6%	2,3%	1,6%	2,0%	1,9%	2,0%	1,7%	2,0%	1,7%	1,7%	2,1%	1,7%
Mendoza	2,5%	3,8%	1,0%	5,3%	2,0%	1,9%	1,3%	1,3%	1,0%	0,8%	1,1%	1,7%	1,1%	1,9%	2,0%	1,9%
Misiones	1,0%	2,0%	1,7%	2,0%	1,3%	1,1%	1,0%	1,0%	0,8%	0,5%	0,5%	0,6%	0,5%	0,5%	0,6%	0,7%
Neuquén	3,2%	1,9%	1,8%	2,7%	2,1%	1,5%	1,4%	0,7%	0,5%	0,6%	0,6%	0,6%	1,2%	2,4%	5,8%	3,7%
Río Negro	1,0%	3,5%	1,2%	0,8%	1,6%	0,7%	0,5%	0,7%	0,6%	0,8%	1,4%	1,3%	1,1%	1,2%	1,2%	1,1%
Salta	4,2%	5,0%	1,8%	1,4%	0,8%	0,9%	7,7%	0,5%	0,7%	0,6%	0,8%	0,7%	1,6%	1,2%	1,3%	1,3%
San Juan	1,2%	4,8%	2,3%	2,4%	2,4%	1,5%	1,4%	1,3%	1,4%	1,2%	1,5%	2,2%	1,8%	2,1%	2,4%	3,4%
San Luis	1,3%	2,5%	1,6%	2,6%	3,0%	2,6%	5,3%	2,8%	3,0%	1,3%	1,7%	1,4%	0,5%	1,4%	1,0%	1,3%
Santa Cruz	1,7%	4,2%	2,6%	3,0%	4,9%	4,9%	4,4%	3,9%	3,3%	1,7%	1,6%	2,7%	8,2%	5,4%	8,9%	8,4%
Santa Fe	0,9%	0,8%	0,9%	1,3%	1,3%	1,1%	1,1%	0,7%	0,7%	0,7%	0,8%	0,9%	0,6%	0,5%	0,4%	0,3%
Santiago del Estero	2,0%	1,2%	1,9%	1,7%	2,0%	2,1%	2,0%	2,5%	2,2%	1,5%	1,9%	1,3%	1,8%	1,3%	1,4%	1,1%
Tucumán	2,1%	1,1%	0,9%	1,2%	0,8%	1,6%	0,9%	2,3%	1,9%	4,4%	3,4%	2,9%	2,3%	3,4%	1,4%	1,6%
Tierra del Fuego	1,5%	1,5%	1,8%	1,1%	1,9%	3,0%	3,1%	3,0%	2,8%	3,6%	3,9%	4,0%	2,7%	4,0%	2,9%	4,4%
Total país	1,2%	1,4%	1,6%	1,3%	1,4%	1,3%	1,2%	1,1%	1,1%	1,1%	1,1%	1,0%	0,9%	1,0%	1,0%	1,1%

Tabla 108: Índice de concentración de la Recaudación Provincial en Otros tributarios, Otros no tributarios, venta de bienes, ingreso de operaciones, rentas de la propiedad e ingresos de capital

Índice de concentración	1995	1996	1997	1998	1999	2000	2001	2002	2003	2004	2005	2006	2007	2008	2009	2010
Ciudad de Bs. As.	0,378	0,150	0,232	0,235	0,287	0,250	0,236	0,247	0,193	0,247	0,218	0,126	0,146	0,141	0,247	0,142
Buenos Aires	0,354	0,148	0,269	0,137	0,217	0,171	0,183	0,119	0,162	0,167	0,177	0,141	0,110	0,104	0,126	0,137
Catamarca	0,413	0,400	0,350	0,382	0,384	0,395	0,397	0,389	0,356	0,341	0,337	0,349	0,343	0,339	0,344	0,332
Córdoba	0,304	0,207	0,247	0,243	0,196	0,073	0,109	0,196	0,211	0,189	0,370	0,374	0,337	0,355	0,313	0,297
Corrientes	0,252	0,274	0,349	0,424	0,449	0,408	0,456	0,426	0,284	0,346	0,260	0,233	0,342	0,336	0,291	0,325
Chaco	0,141	0,067	0,182	0,287	0,325	0,337	0,352	0,354	0,343	0,346	0,307	0,310	0,314	0,222	0,151	0,146
Chubut	0,466	0,340	0,311	0,212	0,269	0,264	0,205	0,249	0,225	0,228	0,261	0,205	0,312	0,294	0,266	0,290
Entre Ríos	0,279	0,365	0,197	0,199	0,189	0,130	0,213	0,158	0,179	0,172	0,144	0,147	0,133	0,156	0,142	0,143
Formosa	0,368	0,331	0,341	0,358	0,373	0,259	0,248	0,137	0,233	0,221	0,213	0,154	0,247	0,240	0,234	0,229
Jujuy	0,400	0,414	0,370	0,399	0,382	0,351	0,326	0,301	0,252	0,260	0,277	0,276	0,267	0,217	0,226	0,278
La Pampa	0,386	0,350	0,392	0,375	0,342	0,373	0,202	0,255	0,215	0,198	0,001	0,147	0,146	0,144	0,140	0,357
La Rioja	0,422	0,402	0,395	0,398	0,395	0,359	0,359	0,345	0,382	0,339	0,143	0,163	0,111	0,097	0,095	0,114
Mendoza	0,396	0,355	0,248	0,370	0,247	0,327	0,245	0,165	0,260	0,292	0,276	0,300	0,280	0,309	0,276	0,283
Misiones	0,260	0,127	0,204	0,309	0,279	0,205	0,160	0,131	0,256	0,349	0,332	0,307	0,351	0,369	0,324	0,282
Neuquén	0,407	0,304	0,347	0,380	0,348	0,355	0,340	0,300	0,323	0,325	0,299	0,335	0,220	0,221	0,312	0,275
Río Negro	0,375	0,375	0,114	0,123	0,398	0,403	0,396	0,357	0,392	0,403	0,374	0,371	0,371	0,377	0,371	0,349
Salta	0,347	0,356	0,252	0,265	0,262	0,245	0,448	0,260	0,242	0,226	0,253	0,262	0,310	0,182	0,245	0,270
San Juan	0,246	0,348	0,273	0,219	0,254	0,234	0,299	0,329	0,301	0,313	0,256	0,184	0,142	0,123	0,132	0,143
San Luis	0,433	0,279	0,258	0,224	0,173	0,122	0,170	0,133	0,132	0,183	0,113	0,149	0,032	0,122	0,223	0,332
Santa Cruz	0,422	0,377	0,262	0,187	0,095	0,099	0,110	0,108	0,361	0,307	0,275	0,274	0,312	0,281	0,337	0,301
Santa Fe	0,389	0,283	0,209	0,194	0,155	0,175	0,176	0,180	0,188	0,215	0,148	0,180	0,125	0,132	0,171	0,174
Santiago del Estero	0,328	0,195	0,230	0,184	0,177	0,158	0,151	0,336	0,080	0,124	0,114	0,242	0,216	0,101	0,103	0,139
Tucumán	0,376	0,158	0,155	0,336	0,170	0,372	0,339	0,398	0,359	0,414	0,390	0,352	0,345	0,385	0,297	0,298
Tierra del Fuego	0,412	0,287	0,309	0,417	0,312	0,168	0,178	0,223	0,192	0,119	0,113	0,192	0,115	0,241	0,225	0,280
Total país	0,352	0,272	0,285	0,261	0,263	0,242	0,238	0,213	0,228	0,224	0,223	0,248	0,266	0,273	0,308	0,323

Tabla 109: Participación en PBG de la Recaudación Nacional Coparticipable en Ganancias Sociedades

Recaudación (t= RECA/PBG)	1995	1996	1997	1998	1999	2000	2001	2002	2003	2004	2005	2006	2007	2008	2009	2010
Ciudad de Bs. As.	0,6%	0,6%	0,7%	0,8%	0,7%	0,7%	0,6%	0,6%	1,0%	1,5%	1,4%	1,3%	1,0%	0,9%	0,7%	0,9%
Buenos Aires	1,1%	1,0%	1,1%	1,3%	1,1%	1,3%	1,0%	0,9%	1,8%	2,5%	2,4%	2,4%	1,9%	1,8%	1,7%	2,1%
Catamarca	1,7%	1,5%	1,8%	1,6%	1,5%	1,7%	1,5%	1,0%	1,8%	2,7%	2,7%	1,8%	1,6%	1,6%	1,4%	1,9%
Córdoba	1,1%	1,1%	1,2%	1,3%	1,4%	1,3%	1,1%	0,9%	1,7%	2,7%	2,8%	2,9%	2,1%	1,9%	1,8%	2,3%
Corrientes	1,3%	1,2%	1,5%	1,9%	1,4%	1,4%	1,2%	1,4%	2,1%	3,1%	2,9%	3,3%	2,6%	2,7%	2,5%	3,2%
Chaco	1,5%	1,4%	1,6%	1,9%	1,9%	1,8%	1,3%	1,4%	2,3%	3,4%	3,2%	3,3%	2,5%	2,6%	2,6%	3,2%
Chubut	1,2%	1,3%	1,5%	1,8%	1,5%	1,5%	1,1%	0,9%	1,6%	2,5%	2,4%	3,5%	1,9%	1,8%	1,6%	2,1%
Entre Ríos	1,2%	1,2%	1,3%	1,4%	1,5%	1,6%	1,1%	0,9%	1,7%	2,6%	2,7%	2,8%	2,1%	2,2%	2,0%	2,4%
Formosa	1,5%	1,5%	1,6%	1,8%	1,6%	1,5%	1,6%	1,5%	2,6%	3,9%	3,7%	3,9%	3,1%	2,9%	2,8%	3,7%
Jujuy	1,4%	1,4%	1,4%	1,8%	1,8%	1,9%	1,6%	1,5%	2,5%	3,1%	3,4%	3,5%	2,7%	2,6%	2,3%	3,4%
La Pampa	1,1%	1,1%	1,0%	1,1%	1,0%	1,0%	0,9%	0,7%	1,4%	2,3%	2,4%	2,6%	2,4%	3,0%	2,9%	3,7%
La Rioja	1,6%	1,4%	1,6%	1,9%	1,9%	1,7%	1,4%	1,3%	2,4%	4,0%	3,8%	4,0%	3,2%	3,3%	2,9%	3,8%
Mendoza	1,4%	1,3%	1,3%	1,4%	1,3%	1,3%	1,1%	1,1%	1,5%	2,3%	2,3%	2,5%	2,1%	2,1%	1,9%	2,4%
Misiones	1,7%	1,5%	1,4%	1,6%	1,6%	1,6%	1,1%	0,9%	1,8%	2,5%	2,3%	2,2%	1,9%	1,6%	1,3%	1,9%
Neuquén	0,8%	0,7%	0,8%	1,0%	0,9%	0,8%	0,7%	0,5%	0,8%	1,3%	1,1%	1,2%	1,1%	1,2%	1,0%	1,5%
Río Negro	1,3%	1,2%	1,4%	1,6%	1,4%	1,5%	1,2%	1,1%	1,8%	2,9%	2,5%	2,8%	2,3%	2,2%	1,9%	2,4%
Salta	2,2%	2,1%	2,5%	2,7%	2,6%	2,3%	1,9%	1,5%	2,8%	4,6%	4,3%	3,9%	3,3%	3,0%	3,1%	4,1%
San Juan	1,5%	1,6%	1,8%	2,1%	2,1%	2,1%	1,7%	1,6%	3,1%	4,2%	3,8%	3,4%	2,8%	2,7%	2,6%	3,0%
San Luis	0,7%	0,6%	0,7%	0,8%	0,8%	0,9%	0,7%	0,6%	1,1%	1,9%	1,9%	2,1%	1,9%	1,8%	1,6%	2,2%
Santa Cruz	0,7%	0,7%	0,8%	0,8%	0,8%	0,9%	0,7%	0,7%	1,1%	1,8%	2,0%	2,1%	1,9%	1,9%	1,8%	2,2%
Santa Fe	0,9%	0,8%	0,9%	1,1%	1,0%	1,1%	0,8%	0,7%	1,3%	2,1%	2,0%	2,1%	1,7%	1,5%	1,4%	1,6%
Santiago del Estero	2,1%	1,9%	2,0%	2,2%	2,1%	2,4%	1,9%	2,0%	3,1%	4,6%	4,2%	4,0%	3,2%	3,0%	2,7%	3,6%
Tucumán	1,7%	1,6%	1,9%	2,2%	1,9%	2,1%	1,7%	1,5%	2,5%	4,1%	3,7%	3,9%	3,2%	2,9%	2,8%	3,5%
Tierra del Fuego	0,8%	0,7%	0,7%	0,9%	0,8%	0,9%	0,6%	0,6%	1,0%	1,7%	2,0%	2,2%	1,8%	1,7%	1,5%	1,9%
Total país	1,0%	1,0%	1,1%	1,2%	1,1%	1,2%	1,0%	0,9%	1,6%	2,4%	2,3%	2,3%	1,8%	1,7%	1,5%	1,9%

Tabla 110: Participación en PBG de la Recaudación Provincial Coparticipable en Ganancias Sociedades

Recaudación (t= RECA/PBG)	1995	1996	1997	1998	1999	2000	2001	2002	2003	2004	2005	2006	2007	2008	2009	2010
Ciudad de Bs. As.	0,4%	0,4%	0,6%	0,6%	0,6%	0,6%	0,7%	0,5%	0,7%	0,9%	0,9%	0,8%	0,8%	0,7%	0,6%	0,7%
Buenos Aires	0,8%	0,7%	0,9%	1,0%	0,9%	1,0%	1,0%	0,7%	1,1%	1,5%	1,6%	1,5%	1,6%	1,5%	1,4%	1,6%
Catamarca	1,1%	1,0%	1,3%	1,2%	1,0%	1,0%	1,3%	0,8%	1,1%	1,6%	1,7%	1,1%	1,3%	1,3%	1,2%	1,5%
Córdoba	0,8%	0,7%	0,9%	1,0%	1,1%	1,0%	1,1%	0,7%	1,1%	1,6%	1,8%	1,8%	1,7%	1,6%	1,5%	1,8%
Corrientes	0,9%	0,9%	1,1%	1,3%	1,1%	1,0%	1,2%	1,0%	1,3%	1,8%	1,8%	2,0%	2,1%	2,2%	2,0%	2,4%
Chaco	1,0%	1,0%	1,2%	1,4%	1,4%	1,1%	1,1%	1,0%	1,3%	1,9%	1,9%	2,0%	2,0%	2,1%	2,1%	2,4%
Chubut	0,8%	0,9%	1,1%	1,3%	1,2%	1,1%	1,1%	0,7%	1,0%	1,5%	1,6%	2,2%	1,6%	1,5%	1,3%	1,6%
Entre Ríos	0,8%	0,8%	1,0%	1,1%	1,2%	1,1%	1,0%	0,7%	1,0%	1,5%	1,7%	1,8%	1,7%	1,8%	1,6%	1,8%
Formosa	0,8%	0,8%	1,0%	1,2%	0,9%	0,6%	0,7%	1,0%	1,4%	2,1%	2,2%	2,3%	2,4%	2,2%	2,2%	2,8%
Jujuy	0,9%	1,0%	1,0%	1,3%	1,2%	1,1%	1,0%	1,1%	1,4%	1,7%	2,0%	2,1%	2,1%	2,0%	1,9%	2,5%
La Pampa	0,7%	0,8%	0,8%	0,8%	0,8%	0,8%	0,9%	0,5%	0,9%	1,4%	1,6%	1,7%	2,0%	2,5%	2,4%	2,9%
La Rioja	1,1%	1,0%	1,3%	1,5%	1,5%	1,2%	1,3%	1,0%	1,5%	2,3%	2,4%	2,5%	2,6%	2,7%	2,4%	2,8%
Mendoza	0,9%	0,9%	1,0%	1,0%	1,0%	1,0%	1,1%	0,8%	0,9%	1,3%	1,5%	1,5%	1,7%	1,7%	1,6%	1,8%
Misiones	1,1%	1,0%	1,1%	1,2%	1,2%	1,0%	0,9%	0,7%	1,1%	1,4%	1,4%	1,4%	1,5%	1,3%	1,1%	1,4%
Neuquén	0,5%	0,5%	0,6%	0,8%	0,7%	0,6%	0,7%	0,4%	0,5%	0,8%	0,7%	0,8%	0,9%	1,0%	0,8%	1,1%
Río Negro	0,8%	0,8%	1,0%	1,1%	1,0%	0,9%	1,0%	0,8%	1,1%	1,7%	1,6%	1,7%	1,8%	1,7%	1,6%	1,8%
Salta	1,5%	1,5%	1,9%	2,0%	2,0%	1,6%	1,9%	1,1%	1,8%	2,7%	2,8%	2,4%	2,7%	2,5%	2,5%	3,1%
San Juan	1,0%	1,1%	1,3%	1,5%	1,6%	1,4%	1,5%	1,1%	1,9%	2,3%	2,4%	2,1%	2,2%	2,2%	2,1%	2,3%
San Luis	0,5%	0,5%	0,5%	0,6%	0,7%	0,7%	0,7%	0,5%	0,7%	1,1%	1,3%	1,3%	1,6%	1,5%	1,4%	1,7%
Santa Cruz	0,5%	0,5%	0,6%	0,6%	0,6%	0,7%	0,7%	0,5%	0,7%	1,1%	1,3%	1,3%	1,6%	1,6%	1,5%	1,7%
Santa Fe	0,6%	0,6%	0,7%	0,8%	0,8%	0,8%	0,9%	0,5%	0,9%	1,3%	1,3%	1,3%	1,4%	1,3%	1,1%	1,2%
Santiago del Estero	1,3%	1,2%	1,5%	1,5%	1,6%	1,7%	1,9%	1,5%	1,9%	2,5%	2,8%	2,4%	2,7%	2,5%	2,3%	2,8%
Tucumán	1,1%	1,1%	1,4%	1,6%	1,5%	1,4%	1,5%	1,1%	1,5%	2,4%	2,4%	2,4%	2,6%	2,4%	2,2%	2,7%
Tierra del Fuego	0,5%	0,5%	0,6%	0,6%	0,7%	0,6%	0,6%	0,5%	0,7%	1,1%	1,3%	1,4%	1,5%	1,4%	1,2%	1,5%
Total país	0,7%	0,7%	0,8%	0,9%	0,9%	0,9%	0,9%	0,7%	1,0%	1,4%	1,5%	1,4%	1,5%	1,4%	1,3%	1,5%

Tabla 111: Índice de concentración de la Recaudación Coparticipable en Ganancias Sociedades

Índice de concentración	1995	1996	1997	1998	1999	2000	2001	2002	2003	2004	2005	2006	2007	2008	2009	2010
Ciudad de Bs. As.	0,716	0,707	0,697	0,677	0,658	0,639	0,619	0,600	0,578	0,553	0,526	0,496	0,463	0,430	0,398	0,365
Buenos Aires	0,682	0,670	0,658	0,634	0,610	0,587	0,563	0,539	0,520	0,507	0,500	0,499	0,503	0,507	0,511	0,514
Catamarca	0,312	0,313	0,315	0,318	0,322	0,325	0,328	0,332	0,334	0,335	0,335	0,333	0,331	0,328	0,326	0,323
Córdoba	0,263	0,274	0,284	0,304	0,325	0,345	0,366	0,386	0,405	0,421	0,434	0,446	0,455	0,464	0,473	0,482
Corrientes	0,458	0,465	0,472	0,485	0,498	0,512	0,525	0,539	0,545	0,545	0,538	0,525	0,505	0,484	0,464	0,444
Chaco	0,428	0,427	0,426	0,423	0,421	0,418	0,415	0,413	0,410	0,406	0,402	0,397	0,392	0,387	0,382	0,376
Chubut	0,482	0,484	0,486	0,491	0,496	0,500	0,505	0,510	0,518	0,530	0,546	0,565	0,588	0,612	0,635	0,658
Entre Ríos	0,359	0,362	0,365	0,372	0,379	0,386	0,393	0,400	0,403	0,403	0,399	0,392	0,382	0,371	0,360	0,350
Formosa	0,298	0,296	0,294	0,289	0,285	0,281	0,277	0,272	0,272	0,275	0,283	0,294	0,309	0,323	0,338	0,353
Jujuy	0,482	0,485	0,487	0,492	0,497	0,503	0,508	0,513	0,514	0,510	0,503	0,491	0,475	0,459	0,443	0,427
La Pampa	0,413	0,423	0,434	0,454	0,474	0,495	0,515	0,535	0,546	0,546	0,536	0,516	0,485	0,455	0,425	0,394
La Rioja	0,448	0,451	0,454	0,459	0,465	0,470	0,476	0,481	0,482	0,478	0,469	0,455	0,436	0,418	0,399	0,381
Mendoza	0,480	0,481	0,481	0,482	0,483	0,484	0,485	0,486	0,486	0,484	0,480	0,475	0,469	0,463	0,456	0,450
Misiones	0,366	0,373	0,380	0,394	0,408	0,422	0,436	0,450	0,459	0,462	0,459	0,451	0,437	0,424	0,410	0,396
Neuquén	0,397	0,397	0,397	0,396	0,396	0,396	0,395	0,395	0,394	0,394	0,393	0,393	0,393	0,392	0,392	0,392
Río Negro	0,442	0,442	0,442	0,442	0,442	0,442	0,442	0,442	0,440	0,436	0,431	0,423	0,414	0,405	0,396	0,387
Salta	0,341	0,344	0,346	0,351	0,355	0,360	0,364	0,369	0,378	0,390	0,407	0,428	0,453	0,478	0,503	0,528
San Juan	0,394	0,394	0,394	0,394	0,395	0,395	0,395	0,395	0,393	0,388	0,381	0,372	0,360	0,349	0,337	0,325
San Luis	0,445	0,445	0,446	0,446	0,447	0,447	0,448	0,448	0,445	0,438	0,427	0,412	0,394	0,376	0,357	0,339
Santa Cruz	0,480	0,483	0,485	0,489	0,494	0,498	0,503	0,507	0,506	0,498	0,484	0,464	0,439	0,413	0,387	0,361
Santa Fe	0,395	0,399	0,402	0,410	0,417	0,424	0,432	0,439	0,442	0,439	0,431	0,418	0,400	0,382	0,364	0,346
Santiago del Estero	0,402	0,404	0,407	0,412	0,417	0,422	0,428	0,433	0,434	0,431	0,424	0,413	0,398	0,383	0,368	0,353
Tucumán	0,451	0,453	0,456	0,461	0,467	0,472	0,477	0,482	0,483	0,478	0,468	0,453	0,432	0,412	0,392	0,372
Tierra del Fuego	0,403	0,405	0,407	0,411	0,415	0,419	0,423	0,427	0,427	0,424	0,417	0,406	0,393	0,379	0,365	0,351
total país	0,505	0,503	0,508	0,501	0,491	0,493	0,487	0,476	0,471	0,465	0,461	0,457	0,452	0,445	0,441	0,436

Tabla 112: Participación en PBG de la Recaudación Nacional Coparticipable en Ganancias Físicas y monotributo

Recaudación (t= RECA/PBG)	1995	1996	1997	1998	1999	2000	2001	2002	2003	2004	2005	2006	2007	2008	2009	2010
Ciudad de Bs. As.	0,3%	0,4%	0,4%	0,4%	0,4%	0,5%	0,4%	0,5%	0,6%	0,7%	0,7%	0,6%	0,5%	0,5%	0,5%	0,5%
Buenos Aires	0,6%	0,7%	0,6%	0,7%	0,7%	0,9%	0,7%	0,8%	1,1%	1,1%	1,2%	1,2%	1,0%	1,0%	1,1%	1,1%
Catamarca	0,9%	1,0%	0,9%	0,8%	0,9%	1,2%	1,1%	0,9%	1,1%	1,2%	1,3%	0,9%	0,8%	0,9%	1,0%	1,0%
Córdoba	0,6%	0,7%	0,6%	0,7%	0,9%	1,0%	0,8%	0,8%	1,0%	1,2%	1,4%	1,4%	1,0%	1,1%	1,2%	1,3%
Corrientes	0,7%	0,8%	0,8%	1,0%	0,9%	1,0%	0,9%	1,2%	1,3%	1,4%	1,4%	1,6%	1,3%	1,6%	1,7%	1,7%
Chaco	0,8%	1,0%	0,8%	1,0%	1,2%	1,3%	1,0%	1,2%	1,4%	1,5%	1,5%	1,6%	1,3%	1,6%	1,7%	1,8%
Chubut	0,6%	0,8%	0,8%	0,9%	1,0%	1,1%	0,8%	0,8%	1,0%	1,1%	1,1%	1,7%	1,0%	1,0%	1,1%	1,1%
Entre Ríos	0,6%	0,8%	0,7%	0,7%	1,0%	1,1%	0,8%	0,8%	1,1%	1,2%	1,3%	1,4%	1,1%	1,3%	1,3%	1,3%
Formosa	0,8%	1,0%	0,8%	0,9%	1,0%	1,1%	1,1%	1,3%	1,6%	1,7%	1,8%	1,9%	1,6%	1,7%	1,8%	2,0%
Jujuy	0,7%	0,9%	0,7%	0,9%	1,1%	1,4%	1,1%	1,3%	1,5%	1,4%	1,7%	1,8%	1,4%	1,5%	1,5%	1,8%
La Pampa	0,6%	0,7%	0,5%	0,6%	0,6%	0,7%	0,6%	0,6%	0,9%	1,0%	1,2%	1,3%	1,2%	1,7%	1,9%	2,0%
La Rioja	0,8%	0,9%	0,9%	1,0%	1,2%	1,2%	1,0%	1,1%	1,5%	1,8%	1,8%	2,0%	1,6%	1,9%	1,9%	2,1%
Mendoza	0,7%	0,9%	0,7%	0,7%	0,8%	1,0%	0,8%	1,0%	1,0%	1,0%	1,1%	1,2%	1,1%	1,2%	1,3%	1,3%
Misiones	0,9%	1,0%	0,7%	0,8%	1,0%	1,1%	0,8%	0,8%	1,1%	1,1%	1,1%	1,1%	1,0%	1,0%	0,9%	1,0%
Neuquén	0,4%	0,5%	0,4%	0,5%	0,5%	0,6%	0,5%	0,4%	0,5%	0,6%	0,5%	0,6%	0,6%	0,7%	0,7%	0,8%
Río Negro	0,7%	0,8%	0,7%	0,8%	0,9%	1,1%	0,9%	0,9%	1,1%	1,3%	1,2%	1,4%	1,2%	1,3%	1,3%	1,3%
Salta	1,1%	1,4%	1,3%	1,4%	1,6%	1,7%	1,4%	1,3%	1,8%	2,1%	2,1%	1,9%	1,7%	1,8%	2,1%	2,3%
San Juan	0,8%	1,1%	0,9%	1,1%	1,4%	1,5%	1,2%	1,4%	1,9%	1,9%	1,9%	1,7%	1,4%	1,6%	1,7%	1,7%
San Luis	0,4%	0,4%	0,4%	0,4%	0,5%	0,6%	0,5%	0,6%	0,7%	0,8%	0,9%	1,0%	1,0%	1,0%	1,1%	1,2%
Santa Cruz	0,4%	0,5%	0,4%	0,4%	0,5%	0,7%	0,5%	0,6%	0,7%	0,8%	1,0%	1,0%	1,0%	1,1%	1,2%	1,2%
Santa Fe	0,4%	0,5%	0,5%	0,5%	0,6%	0,8%	0,6%	0,6%	0,8%	0,9%	1,0%	1,0%	0,9%	0,9%	0,9%	0,9%
Santiago del Estero	1,1%	1,2%	1,1%	1,1%	1,3%	1,7%	1,3%	1,7%	1,9%	2,1%	2,0%	2,0%	1,6%	1,8%	1,8%	2,0%
Tucumán	0,9%	1,1%	1,0%	1,1%	1,2%	1,5%	1,2%	1,3%	1,6%	1,8%	1,8%	2,0%	1,6%	1,7%	1,8%	1,9%
Tierra del Fuego	0,4%	0,4%	0,4%	0,4%	0,5%	0,6%	0,5%	0,6%	0,6%	0,8%	1,0%	1,1%	0,9%	1,0%	1,0%	1,0%
Total país	0,5%	0,6%	0,6%	0,6%	0,7%	0,9%	0,7%	0,8%	1,0%	1,1%	1,1%	1,1%	0,9%	1,0%	1,0%	1,1%

Tabla 113: Participación en PBG de la Recaudación Provincial Coparticipable en Ganancias Físicas y monotributo

Recaudación (t= RECA/PBG)	1995	1996	1997	1998	1999	2000	2001	2002	2003	2004	2005	2006	2007	2008	2009	2010
Ciudad de Bs. As.	0,2%	0,3%	0,3%	0,3%	0,3%	0,4%	0,5%	0,4%	0,4%	0,4%	0,4%	0,4%	0,4%	0,4%	0,4%	0,4%
Buenos Aires	0,4%	0,5%	0,5%	0,5%	0,6%	0,7%	0,7%	0,6%	0,7%	0,7%	0,7%	0,7%	0,8%	0,8%	0,9%	0,8%
Catamarca	0,6%	0,7%	0,7%	0,6%	0,6%	0,7%	0,9%	0,7%	0,6%	0,7%	0,8%	0,5%	0,6%	0,7%	0,7%	0,8%
Córdoba	0,4%	0,5%	0,5%	0,5%	0,7%	0,7%	0,7%	0,6%	0,6%	0,7%	0,9%	0,9%	0,8%	0,9%	0,9%	0,9%
Corrientes	0,4%	0,6%	0,6%	0,7%	0,6%	0,7%	0,8%	0,9%	0,8%	0,8%	0,9%	1,0%	1,0%	1,2%	1,3%	1,3%
Chaco	0,5%	0,7%	0,6%	0,7%	0,8%	0,8%	0,8%	0,9%	0,8%	0,8%	0,9%	1,0%	1,0%	1,2%	1,3%	1,3%
Chubut	0,4%	0,6%	0,6%	0,7%	0,7%	0,7%	0,8%	0,6%	0,6%	0,7%	0,7%	1,1%	0,8%	0,8%	0,8%	0,8%
Entre Ríos	0,4%	0,5%	0,5%	0,6%	0,7%	0,8%	0,7%	0,6%	0,6%	0,7%	0,8%	0,9%	0,8%	1,0%	1,0%	1,0%
Formosa	0,4%	0,6%	0,5%	0,6%	0,6%	0,4%	0,5%	0,9%	0,9%	0,9%	1,0%	1,1%	1,2%	1,2%	1,4%	1,5%
Jujuy	0,5%	0,6%	0,5%	0,7%	0,8%	0,8%	0,7%	0,9%	0,8%	0,7%	1,0%	1,0%	1,0%	1,1%	1,2%	1,3%
La Pampa	0,4%	0,5%	0,4%	0,4%	0,5%	0,5%	0,6%	0,4%	0,6%	0,6%	0,8%	0,8%	1,0%	1,4%	1,5%	1,5%
La Rioja	0,6%	0,7%	0,7%	0,8%	0,9%	0,8%	0,9%	0,8%	0,9%	1,0%	1,1%	1,2%	1,3%	1,5%	1,5%	1,5%
Mendoza	0,5%	0,6%	0,5%	0,5%	0,6%	0,7%	0,8%	0,7%	0,6%	0,6%	0,7%	0,7%	0,8%	1,0%	1,0%	0,9%
Misiones	0,6%	0,7%	0,6%	0,6%	0,7%	0,7%	0,6%	0,6%	0,6%	0,6%	0,7%	0,7%	0,7%	0,8%	0,7%	0,7%
Neuquén	0,3%	0,3%	0,3%	0,4%	0,4%	0,4%	0,4%	0,3%	0,3%	0,3%	0,3%	0,4%	0,5%	0,5%	0,5%	0,6%
Río Negro	0,4%	0,5%	0,5%	0,5%	0,6%	0,6%	0,7%	0,7%	0,7%	0,7%	0,7%	0,8%	0,9%	1,0%	1,0%	0,9%
Salta	0,8%	1,0%	1,0%	1,0%	1,2%	1,1%	1,3%	1,0%	1,1%	1,2%	1,3%	1,2%	1,3%	1,4%	1,6%	1,6%
San Juan	0,5%	0,8%	0,7%	0,8%	1,0%	0,9%	1,0%	1,0%	1,1%	1,0%	1,1%	1,0%	1,1%	1,2%	1,3%	1,2%
San Luis	0,2%	0,3%	0,3%	0,3%	0,4%	0,5%	0,5%	0,4%	0,4%	0,5%	0,6%	0,6%	0,8%	0,8%	0,9%	0,9%
Santa Cruz	0,3%	0,3%	0,3%	0,3%	0,4%	0,5%	0,5%	0,5%	0,4%	0,5%	0,6%	0,6%	0,8%	0,9%	0,9%	0,9%
Santa Fe	0,3%	0,4%	0,4%	0,4%	0,5%	0,6%	0,6%	0,4%	0,5%	0,5%	0,6%	0,6%	0,7%	0,7%	0,7%	0,6%
Santiago del Estero	0,7%	0,8%	0,8%	0,8%	1,0%	1,2%	1,3%	1,3%	1,1%	1,1%	1,3%	1,2%	1,3%	1,4%	1,4%	1,4%
Tucumán	0,6%	0,7%	0,7%	0,8%	0,9%	1,0%	1,1%	1,0%	0,9%	1,0%	1,1%	1,2%	1,3%	1,3%	1,4%	1,4%
Tierra del Fuego	0,3%	0,3%	0,3%	0,3%	0,4%	0,4%	0,4%	0,4%	0,4%	0,5%	0,6%	0,7%	0,7%	0,8%	0,8%	0,8%
Total país	0,4%	0,4%	0,4%	0,5%	0,5%	0,6%	0,6%	0,6%	0,6%	0,6%	0,7%	0,7%	0,7%	0,8%	0,8%	0,8%

Tabla 114: Índice de concentración de la Recaudación Coparticipable en Ganancias Físicas y monotributo

Índice de concentración	1995	1996	1997	1998	1999	2000	2001	2002	2003	2004	2005	2006	2007	2008	2009	2010
Ciudad de Bs. As.	0,800	0,800	0,800	0,800	0,800	0,800	0,799	0,798	0,796	0,793	0,791	0,788	0,785	0,782	0,779	0,776
Buenos Aires	0,800	0,800	0,800	0,800	0,800	0,800	0,800	0,800	0,800	0,799	0,799	0,798	0,796	0,795	0,794	0,793
Catamarca	0,800	0,800	0,800	0,800	0,800	0,800	0,800	0,800	0,800	0,800	0,799	0,799	0,798	0,797	0,797	0,796
Córdoba	0,800	0,800	0,800	0,800	0,800	0,800	0,800	0,800	0,800	0,800	0,800	0,800	0,800	0,800	0,799	0,799
Corrientes	0,800	0,800	0,800	0,800	0,800	0,800	0,800	0,800	0,800	0,800	0,800	0,800	0,800	0,800	0,799	0,799
Chaco	0,800	0,800	0,800	0,800	0,800	0,800	0,800	0,800	0,800	0,800	0,800	0,800	0,800	0,800	0,800	0,800
Chubut	0,800	0,800	0,800	0,800	0,800	0,800	0,800	0,799	0,798	0,796	0,793	0,790	0,788	0,785	0,782	0,779
Entre Ríos	0,800	0,800	0,800	0,800	0,800	0,800	0,800	0,800	0,800	0,800	0,800	0,800	0,800	0,800	0,800	0,800
Formosa	0,800	0,800	0,800	0,800	0,800	0,800	0,800	0,800	0,800	0,800	0,800	0,800	0,800	0,800	0,800	0,800
Jujuy	0,800	0,800	0,800	0,800	0,800	0,800	0,800	0,800	0,800	0,800	0,800	0,800	0,800	0,800	0,800	0,800
La Pampa	0,800	0,800	0,800	0,800	0,800	0,800	0,800	0,800	0,799	0,796	0,792	0,787	0,781	0,774	0,768	0,761
La Rioja	0,800	0,800	0,800	0,800	0,800	0,800	0,800	0,800	0,800	0,800	0,800	0,800	0,800	0,800	0,800	0,800
Mendoza	0,800	0,800	0,800	0,800	0,800	0,800	0,800	0,800	0,800	0,800	0,800	0,800	0,800	0,800	0,800	0,800
Misiones	0,800	0,800	0,800	0,800	0,800	0,800	0,800	0,800	0,800	0,800	0,800	0,800	0,800	0,799	0,799	0,799
Neuquén	0,800	0,800	0,800	0,800	0,800	0,800	0,800	0,800	0,799	0,797	0,794	0,790	0,785	0,780	0,775	0,770
Río Negro	0,800	0,800	0,800	0,800	0,800	0,800	0,800	0,800	0,800	0,799	0,798	0,797	0,796	0,795	0,793	0,792
Salta	0,800	0,800	0,800	0,800	0,800	0,800	0,800	0,800	0,800	0,800	0,800	0,800	0,800	0,800	0,800	0,800
San Juan	0,800	0,800	0,800	0,800	0,800	0,800	0,800	0,800	0,800	0,800	0,800	0,800	0,800	0,800	0,800	0,800
San Luis	0,800	0,800	0,800	0,800	0,800	0,800	0,800	0,800	0,800	0,800	0,800	0,800	0,800	0,800	0,800	0,800
Santa Cruz	0,800	0,799	0,799	0,797	0,794	0,790	0,785	0,780	0,774	0,767	0,760	0,753	0,746	0,738	0,731	0,723
Santa Fe	0,800	0,800	0,800	0,800	0,800	0,800	0,800	0,800	0,800	0,800	0,800	0,799	0,799	0,799	0,798	0,798
Santiago del Estero	0,800	0,800	0,800	0,800	0,800	0,800	0,800	0,800	0,800	0,800	0,800	0,800	0,800	0,800	0,800	0,800
Tucumán	0,800	0,800	0,800	0,800	0,800	0,800	0,800	0,800	0,800	0,800	0,799	0,799	0,798	0,797	0,797	0,796
Tierra del Fuego	0,800	0,800	0,800	0,800	0,800	0,800	0,799	0,795	0,789	0,779	0,767	0,754	0,740	0,726	0,712	0,698
Total país	0,737	0,738	0,739	0,743	0,739	0,742	0,739	0,739	0,743	0,741	0,744	0,741	0,739	0,738	0,736	0,731

Tabla 115: Participación en PBG de la Recaudación Nacional Coparticipable en Bienes Personales

Recaudación (t= RECA/PBG)	1995	1996	1997	1998	1999	2000	2001	2002	2003	2004	2005	2006	2007	2008	2009	2010
Ciudad de Bs. As.	0,1%	0,1%	0,0%	0,1%	0,0%	0,1%	0,1%	0,0%	0,1%	0,1%	0,1%	0,1%	0,1%	0,1%	0,1%	0,1%
Buenos Aires	0,1%	0,2%	0,1%	0,1%	0,1%	0,2%	0,1%	0,1%	0,2%	0,2%	0,1%	0,1%	0,1%	0,1%	0,2%	0,2%
Catamarca	0,2%	0,3%	0,1%	0,1%	0,1%	0,3%	0,2%	0,1%	0,2%	0,2%	0,2%	0,1%	0,1%	0,1%	0,1%	0,1%
Córdoba	0,1%	0,2%	0,1%	0,1%	0,1%	0,2%	0,1%	0,1%	0,2%	0,2%	0,2%	0,2%	0,1%	0,1%	0,2%	0,2%
Corrientes	0,1%	0,2%	0,1%	0,1%	0,1%	0,2%	0,1%	0,1%	0,2%	0,2%	0,2%	0,2%	0,2%	0,2%	0,2%	0,2%
Chaco	0,1%	0,3%	0,1%	0,1%	0,1%	0,3%	0,2%	0,1%	0,2%	0,2%	0,2%	0,2%	0,2%	0,2%	0,2%	0,2%
Chubut	0,1%	0,2%	0,1%	0,1%	0,1%	0,2%	0,1%	0,1%	0,2%	0,2%	0,1%	0,2%	0,1%	0,1%	0,1%	0,2%
Entre Ríos	0,1%	0,2%	0,1%	0,1%	0,1%	0,2%	0,1%	0,1%	0,2%	0,2%	0,2%	0,2%	0,1%	0,2%	0,2%	0,2%
Formosa	0,1%	0,3%	0,1%	0,1%	0,1%	0,2%	0,2%	0,1%	0,3%	0,2%	0,2%	0,2%	0,2%	0,2%	0,2%	0,3%
Jujuy	0,1%	0,3%	0,1%	0,1%	0,1%	0,3%	0,2%	0,1%	0,3%	0,2%	0,2%	0,2%	0,2%	0,2%	0,2%	0,3%
La Pampa	0,1%	0,2%	0,1%	0,1%	0,1%	0,2%	0,1%	0,0%	0,1%	0,1%	0,1%	0,1%	0,2%	0,2%	0,3%	0,3%
La Rioja	0,2%	0,3%	0,1%	0,1%	0,1%	0,3%	0,2%	0,1%	0,3%	0,3%	0,2%	0,2%	0,2%	0,2%	0,3%	0,3%
Mendoza	0,1%	0,2%	0,1%	0,1%	0,1%	0,2%	0,1%	0,1%	0,2%	0,1%	0,1%	0,1%	0,1%	0,2%	0,2%	0,2%
Misiones	0,2%	0,3%	0,1%	0,1%	0,1%	0,3%	0,1%	0,1%	0,2%	0,2%	0,1%	0,1%	0,1%	0,1%	0,1%	0,1%
Neuquén	0,1%	0,1%	0,0%	0,1%	0,0%	0,1%	0,1%	0,0%	0,1%	0,1%	0,1%	0,1%	0,1%	0,1%	0,1%	0,1%
Río Negro	0,1%	0,2%	0,1%	0,1%	0,1%	0,2%	0,1%	0,1%	0,2%	0,2%	0,1%	0,2%	0,1%	0,2%	0,2%	0,2%
Salta	0,2%	0,4%	0,1%	0,2%	0,1%	0,4%	0,2%	0,1%	0,3%	0,3%	0,2%	0,2%	0,2%	0,2%	0,3%	0,3%
San Juan	0,2%	0,3%	0,1%	0,2%	0,1%	0,3%	0,2%	0,1%	0,3%	0,3%	0,2%	0,2%	0,2%	0,2%	0,2%	0,2%
San Luis	0,1%	0,1%	0,0%	0,1%	0,0%	0,1%	0,1%	0,0%	0,1%	0,1%	0,1%	0,1%	0,1%	0,1%	0,1%	0,2%
Santa Cruz	0,1%	0,1%	0,0%	0,1%	0,0%	0,1%	0,1%	0,0%	0,1%	0,1%	0,1%	0,1%	0,1%	0,1%	0,2%	0,2%
Santa Fe	0,1%	0,2%	0,1%	0,1%	0,1%	0,2%	0,1%	0,0%	0,1%	0,1%	0,1%	0,1%	0,1%	0,1%	0,1%	0,1%
Santiago del Estero	0,2%	0,3%	0,1%	0,2%	0,1%	0,4%	0,2%	0,1%	0,3%	0,3%	0,2%	0,2%	0,2%	0,2%	0,2%	0,3%
Tucumán	0,2%	0,3%	0,1%	0,2%	0,1%	0,3%	0,2%	0,1%	0,3%	0,3%	0,2%	0,2%	0,2%	0,2%	0,2%	0,3%
Tierra del Fuego	0,1%	0,1%	0,0%	0,1%	0,0%	0,1%	0,1%	0,0%	0,1%	0,1%	0,1%	0,1%	0,1%	0,1%	0,1%	0,1%
Total país	0,1%	0,2%	0,1%	0,1%	0,1%	0,2%	0,1%	0,1%	0,2%	0,1%	0,1%	0,1%	0,1%	0,1%	0,1%	0,1%

Tabla 116: Participación en PBG de la Recaudación Provincial Coparticipable en Bienes Personales

Recaudación (t= RECA/PBG)	1995	1996	1997	1998	1999	2000	2001	2002	2003	2004	2005	2006	2007	2008	2009	2010
Ciudad de Bs. As.	0,0%	0,0%	0,1%	0,1%	0,1%	0,1%	0,1%	0,1%	0,2%	0,1%	0,1%	0,1%	0,1%	0,1%	0,1%	0,1%
Buenos Aires	0,0%	0,1%	0,1%	0,2%	0,1%	0,1%	0,1%	0,1%	0,3%	0,2%	0,2%	0,2%	0,2%	0,2%	0,2%	0,2%
Catamarca	0,0%	0,1%	0,2%	0,2%	0,1%	0,1%	0,2%	0,1%	0,3%	0,2%	0,2%	0,1%	0,2%	0,2%	0,2%	0,2%
Córdoba	0,0%	0,1%	0,1%	0,2%	0,1%	0,1%	0,1%	0,1%	0,3%	0,2%	0,2%	0,2%	0,2%	0,2%	0,2%	0,2%
Corrientes	0,0%	0,1%	0,1%	0,2%	0,1%	0,1%	0,1%	0,2%	0,3%	0,3%	0,2%	0,3%	0,3%	0,3%	0,3%	0,3%
Chaco	0,0%	0,1%	0,1%	0,2%	0,2%	0,2%	0,1%	0,2%	0,3%	0,3%	0,3%	0,3%	0,2%	0,3%	0,3%	0,3%
Chubut	0,0%	0,1%	0,1%	0,2%	0,1%	0,2%	0,1%	0,1%	0,3%	0,2%	0,2%	0,3%	0,2%	0,2%	0,2%	0,2%
Entre Ríos	0,0%	0,1%	0,1%	0,2%	0,2%	0,2%	0,1%	0,1%	0,3%	0,2%	0,2%	0,2%	0,2%	0,2%	0,3%	0,3%
Formosa	0,0%	0,1%	0,1%	0,2%	0,1%	0,1%	0,1%	0,2%	0,4%	0,3%	0,3%	0,3%	0,3%	0,3%	0,4%	0,4%
Jujuy	0,0%	0,1%	0,1%	0,2%	0,2%	0,2%	0,1%	0,2%	0,3%	0,3%	0,3%	0,3%	0,2%	0,3%	0,3%	0,4%
La Pampa	0,0%	0,1%	0,1%	0,1%	0,1%	0,1%	0,1%	0,1%	0,2%	0,2%	0,2%	0,2%	0,2%	0,3%	0,4%	0,4%
La Rioja	0,0%	0,1%	0,2%	0,3%	0,2%	0,2%	0,2%	0,1%	0,4%	0,3%	0,3%	0,3%	0,3%	0,4%	0,4%	0,4%
Mendoza	0,0%	0,1%	0,1%	0,2%	0,1%	0,1%	0,1%	0,1%	0,2%	0,2%	0,2%	0,2%	0,2%	0,2%	0,3%	0,3%
Misiones	0,0%	0,1%	0,1%	0,2%	0,2%	0,2%	0,1%	0,1%	0,3%	0,2%	0,2%	0,2%	0,2%	0,2%	0,2%	0,2%
Neuquén	0,0%	0,0%	0,1%	0,1%	0,1%	0,1%	0,1%	0,1%	0,1%	0,1%	0,1%	0,1%	0,1%	0,1%	0,1%	0,2%
Río Negro	0,0%	0,1%	0,1%	0,2%	0,1%	0,1%	0,1%	0,1%	0,3%	0,3%	0,2%	0,2%	0,2%	0,2%	0,3%	0,3%
Salta	0,0%	0,1%	0,2%	0,4%	0,3%	0,2%	0,2%	0,2%	0,4%	0,4%	0,4%	0,3%	0,3%	0,3%	0,4%	0,4%
San Juan	0,0%	0,1%	0,2%	0,3%	0,2%	0,2%	0,2%	0,2%	0,5%	0,3%	0,3%	0,3%	0,3%	0,3%	0,3%	0,3%
San Luis	0,0%	0,0%	0,1%	0,1%	0,1%	0,1%	0,1%	0,1%	0,2%	0,2%	0,2%	0,2%	0,2%	0,2%	0,2%	0,2%
Santa Cruz	0,0%	0,0%	0,1%	0,1%	0,1%	0,1%	0,1%	0,1%	0,2%	0,2%	0,2%	0,2%	0,2%	0,2%	0,2%	0,2%
Santa Fe	0,0%	0,1%	0,1%	0,1%	0,1%	0,1%	0,1%	0,1%	0,2%	0,2%	0,2%	0,2%	0,2%	0,2%	0,2%	0,2%
Santiago del Estero	0,0%	0,1%	0,2%	0,3%	0,2%	0,3%	0,2%	0,2%	0,5%	0,4%	0,4%	0,3%	0,3%	0,3%	0,4%	0,4%
Tucumán	0,0%	0,1%	0,2%	0,3%	0,2%	0,2%	0,2%	0,2%	0,4%	0,4%	0,3%	0,3%	0,3%	0,3%	0,4%	0,4%
Tierra del Fuego	0,0%	0,0%	0,1%	0,1%	0,1%	0,1%	0,1%	0,1%	0,2%	0,2%	0,2%	0,2%	0,2%	0,2%	0,2%	0,2%
Total país	0,0%	0,1%	0,1%	0,2%	0,1%	0,1%	0,1%	0,1%	0,2%	0,2%	0,2%	0,2%	0,2%	0,2%	0,2%	0,2%

Tabla 117: Índice de concentración de la Recaudación Coparticipable en Bienes Personales

Índice de concentración	1995	1996	1997	1998	1999	2000	2001	2002	2003	2004	2005	2006	2007	2008	2009	2010
Ciudad de Bs. As.	0,800	0,800	0,800	0,800	0,800	0,800	0,799	0,798	0,796	0,793	0,791	0,788	0,785	0,782	0,779	0,776
Buenos Aires	0,800	0,800	0,800	0,800	0,800	0,800	0,800	0,800	0,800	0,799	0,799	0,798	0,796	0,795	0,794	0,793
Catamarca	0,800	0,800	0,800	0,800	0,800	0,800	0,800	0,800	0,800	0,800	0,799	0,799	0,798	0,797	0,797	0,796
Córdoba	0,800	0,800	0,800	0,800	0,800	0,800	0,800	0,800	0,800	0,800	0,800	0,800	0,800	0,800	0,799	0,799
Corrientes	0,800	0,800	0,800	0,800	0,800	0,800	0,800	0,800	0,800	0,800	0,800	0,800	0,800	0,800	0,799	0,799
Chaco	0,800	0,800	0,800	0,800	0,800	0,800	0,800	0,800	0,800	0,800	0,800	0,800	0,800	0,800	0,800	0,800
Chubut	0,800	0,800	0,800	0,800	0,800	0,800	0,800	0,799	0,798	0,796	0,793	0,790	0,788	0,785	0,782	0,779
Entre Ríos	0,800	0,800	0,800	0,800	0,800	0,800	0,800	0,800	0,800	0,800	0,800	0,800	0,800	0,800	0,800	0,800
Formosa	0,800	0,800	0,800	0,800	0,800	0,800	0,800	0,800	0,800	0,800	0,800	0,800	0,800	0,800	0,800	0,800
Jujuy	0,800	0,800	0,800	0,800	0,800	0,800	0,800	0,800	0,800	0,800	0,800	0,800	0,800	0,800	0,800	0,800
La Pampa	0,800	0,800	0,800	0,800	0,800	0,800	0,800	0,800	0,799	0,796	0,792	0,787	0,781	0,774	0,768	0,761
La Rioja	0,800	0,800	0,800	0,800	0,800	0,800	0,800	0,800	0,800	0,800	0,800	0,800	0,800	0,800	0,800	0,800
Mendoza	0,800	0,800	0,800	0,800	0,800	0,800	0,800	0,800	0,800	0,800	0,800	0,800	0,800	0,800	0,800	0,800
Misiones	0,800	0,800	0,800	0,800	0,800	0,800	0,800	0,800	0,800	0,800	0,800	0,800	0,800	0,799	0,799	0,799
Neuquén	0,800	0,800	0,800	0,800	0,800	0,800	0,800	0,800	0,799	0,797	0,794	0,790	0,785	0,780	0,775	0,770
Río Negro	0,800	0,800	0,800	0,800	0,800	0,800	0,800	0,800	0,800	0,799	0,798	0,797	0,796	0,795	0,793	0,792
Salta	0,800	0,800	0,800	0,800	0,800	0,800	0,800	0,800	0,800	0,800	0,800	0,800	0,800	0,800	0,800	0,800
San Juan	0,800	0,800	0,800	0,800	0,800	0,800	0,800	0,800	0,800	0,800	0,800	0,800	0,800	0,800	0,800	0,800
San Luis	0,800	0,800	0,800	0,800	0,800	0,800	0,800	0,800	0,800	0,800	0,800	0,800	0,800	0,800	0,800	0,800
Santa Cruz	0,800	0,799	0,799	0,797	0,794	0,790	0,785	0,780	0,774	0,767	0,760	0,753	0,746	0,738	0,731	0,723
Santa Fe	0,800	0,800	0,800	0,800	0,800	0,800	0,800	0,800	0,800	0,800	0,800	0,799	0,799	0,799	0,798	0,798
Santiago del Estero	0,800	0,800	0,800	0,800	0,800	0,800	0,800	0,800	0,800	0,800	0,800	0,800	0,800	0,800	0,800	0,800
Tucumán	0,800	0,800	0,800	0,800	0,800	0,800	0,800	0,800	0,800	0,800	0,799	0,799	0,798	0,797	0,797	0,796
Tierra del Fuego	0,800	0,800	0,800	0,800	0,800	0,800	0,799	0,795	0,789	0,779	0,767	0,754	0,740	0,726	0,712	0,698
Total país	0,737	0,738	0,739	0,743	0,739	0,742	0,739	0,739	0,743	0,741	0,744	0,741	0,739	0,738	0,736	0,731

Tabla 118: Participación en PBG de la Recaudación Nacional Coparticipable en IVA y electricidad

Recaudación (t= RECA/PBG)	1995	1996	1997	1998	1999	2000	2001	2002	2003	2004	2005	2006	2007	2008	2009	2010
Ciudad de Bs. As.	2,8%	2,8%	2,5%	2,4%	2,0%	2,0%	1,5%	1,6%	2,2%	2,9%	2,7%	2,7%	2,7%	2,6%	2,5%	2,9%
Buenos Aires	4,2%	4,4%	3,6%	3,6%	3,2%	3,2%	2,2%	2,3%	3,0%	3,9%	3,6%	3,9%	4,1%	4,1%	4,4%	4,9%
Catamarca	4,3%	4,4%	3,9%	3,2%	2,6%	3,0%	1,9%	1,3%	1,8%	2,8%	2,9%	2,1%	2,2%	2,5%	2,5%	3,0%
Córdoba	3,4%	3,6%	3,1%	2,9%	2,5%	2,7%	1,8%	1,7%	2,4%	3,5%	3,2%	3,6%	3,6%	3,4%	3,4%	3,9%
Corrientes	3,4%	3,8%	3,4%	3,5%	2,7%	2,8%	2,0%	2,2%	3,2%	4,2%	3,8%	4,1%	4,5%	4,7%	4,7%	5,5%
Chaco	4,0%	4,1%	4,0%	4,0%	3,2%	3,1%	2,2%	2,2%	3,0%	4,5%	4,1%	4,7%	5,0%	5,2%	5,3%	5,6%
Chubut	3,8%	3,9%	3,2%	3,5%	3,0%	2,8%	1,8%	1,4%	2,1%	2,6%	2,4%	2,6%	2,9%	3,0%	3,0%	3,3%
Entre Ríos	3,4%	3,7%	3,2%	3,1%	2,9%	3,1%	2,1%	1,7%	2,5%	3,5%	3,3%	3,7%	3,7%	3,9%	4,0%	4,5%
Formosa	3,6%	4,1%	3,8%	4,0%	3,2%	3,2%	2,4%	2,2%	2,9%	4,0%	3,9%	4,3%	4,7%	4,7%	5,0%	5,8%
Jujuy	3,4%	3,5%	3,4%	3,5%	3,0%	3,2%	2,1%	2,0%	2,8%	3,8%	3,6%	3,8%	4,1%	3,9%	3,8%	4,9%
La Pampa	3,3%	3,6%	2,9%	3,0%	2,6%	2,5%	1,6%	1,4%	2,3%	3,1%	3,5%	4,2%	4,7%	6,0%	6,0%	6,5%
La Rioja	3,5%	3,7%	3,4%	3,6%	3,0%	2,9%	2,0%	1,8%	2,6%	3,8%	3,5%	4,1%	4,6%	4,9%	5,2%	6,0%
Mendoza	4,2%	4,2%	3,5%	3,4%	2,8%	2,8%	1,9%	2,0%	2,2%	3,1%	3,0%	3,4%	3,8%	4,0%	4,3%	4,8%
Misiones	4,3%	4,1%	3,3%	3,5%	3,1%	2,9%	1,8%	1,7%	2,2%	2,8%	2,7%	2,9%	3,1%	2,8%	2,6%	3,3%
Neuquén	1,4%	1,4%	1,3%	1,4%	1,1%	1,0%	0,7%	0,5%	0,8%	1,1%	1,0%	1,2%	1,4%	1,4%	1,4%	1,7%
Río Negro	3,3%	3,5%	3,2%	3,2%	3,0%	2,8%	1,8%	1,6%	2,3%	3,3%	3,0%	3,5%	3,7%	3,6%	3,6%	4,1%
Salta	5,0%	5,6%	5,1%	5,1%	4,5%	4,1%	2,7%	2,3%	3,2%	4,6%	4,6%	4,6%	5,3%	5,2%	5,5%	6,0%
San Juan	4,0%	4,5%	4,1%	3,9%	3,8%	4,0%	2,8%	2,5%	3,3%	4,3%	4,0%	4,1%	4,5%	4,6%	4,7%	5,3%
San Luis	2,1%	2,2%	2,0%	2,0%	1,7%	1,8%	1,2%	1,1%	1,6%	2,4%	2,5%	3,0%	3,6%	3,6%	3,7%	4,2%
Santa Cruz	1,6%	1,6%	1,5%	1,5%	1,4%	1,4%	0,9%	0,9%	1,2%	1,9%	1,9%	2,2%	2,4%	2,5%	2,5%	2,8%
Santa Fe	3,6%	3,9%	3,4%	3,5%	3,1%	3,2%	2,2%	1,9%	2,8%	3,6%	3,3%	3,6%	3,6%	3,5%	3,5%	4,0%
Santiago del Estero	4,1%	4,2%	3,7%	3,7%	3,1%	3,3%	2,2%	2,2%	2,8%	4,1%	3,6%	4,0%	4,4%	4,4%	4,6%	5,1%
Tucumán	4,4%	4,8%	4,4%	4,4%	3,6%	3,6%	2,3%	2,4%	3,4%	4,7%	4,1%	4,3%	4,7%	4,6%	4,7%	5,3%
Tierra del Fuego	1,7%	1,7%	1,6%	1,6%	1,5%	1,4%	0,9%	0,9%	1,3%	1,9%	1,9%	2,1%	2,3%	2,3%	2,2%	2,6%
Total país	3,6%	3,7%	3,2%	3,2%	2,7%	2,8%	1,9%	1,9%	2,6%	3,4%	3,2%	3,4%	3,6%	3,6%	3,6%	4,1%

Tabla 119: Participación en PBG de la Recaudación Provincial Coparticipable en IVA y electricidad

Recaudación (t= RECA/PBG)	1995	1996	1997	1998	1999	2000	2001	2002	2003	2004	2005	2006	2007	2008	2009	2010
Ciudad de Bs. As.	2,3%	2,2%	2,2%	2,1%	1,9%	1,9%	1,9%	1,7%	1,9%	2,3%	2,3%	2,3%	2,4%	2,3%	2,2%	2,3%
Buenos Aires	3,5%	3,5%	3,2%	3,2%	3,1%	3,0%	2,8%	2,4%	2,5%	3,1%	3,1%	3,3%	3,6%	3,6%	3,9%	3,9%
Catamarca	3,4%	3,2%	3,2%	2,6%	2,3%	2,3%	2,0%	1,4%	1,6%	2,2%	2,4%	1,8%	2,0%	2,2%	2,2%	2,4%
Córdoba	2,7%	2,8%	2,7%	2,5%	2,4%	2,5%	2,2%	1,8%	2,0%	2,7%	2,7%	3,0%	3,1%	3,0%	3,0%	3,2%
Corrientes	2,7%	3,0%	2,9%	2,9%	2,4%	2,4%	2,3%	2,2%	2,6%	3,1%	3,1%	3,4%	3,8%	4,0%	4,1%	4,4%
Chaco	3,2%	3,2%	3,4%	3,4%	2,8%	2,4%	2,2%	2,1%	2,3%	3,3%	3,2%	3,8%	4,2%	4,5%	4,6%	4,5%
Chubut	2,8%	2,8%	2,9%	3,0%	2,8%	2,6%	2,3%	1,6%	1,9%	2,1%	2,2%	2,3%	2,6%	2,7%	2,6%	2,7%
Entre Ríos	2,7%	2,8%	2,7%	2,6%	2,8%	2,7%	2,3%	1,7%	2,1%	2,7%	2,8%	3,1%	3,2%	3,5%	3,5%	3,6%
Formosa	2,5%	2,6%	2,7%	3,0%	2,1%	1,7%	1,3%	2,0%	2,1%	2,9%	3,0%	3,4%	3,8%	3,9%	4,1%	4,6%
Jujuy	2,7%	2,7%	2,8%	2,8%	2,5%	2,4%	1,6%	1,9%	2,1%	2,7%	2,8%	3,0%	3,3%	3,3%	3,2%	3,8%
La Pampa	2,8%	2,9%	2,5%	2,6%	2,5%	2,3%	2,0%	1,4%	2,0%	2,4%	3,0%	3,5%	4,1%	5,3%	5,3%	5,3%
La Rioja	2,9%	2,9%	3,0%	3,1%	2,9%	2,6%	2,3%	1,9%	2,1%	2,9%	2,9%	3,4%	4,0%	4,4%	4,5%	4,8%
Mendoza	3,4%	3,3%	2,9%	2,9%	2,6%	2,5%	2,3%	2,0%	1,8%	2,3%	2,6%	2,8%	3,3%	3,6%	3,7%	3,9%
Misiones	3,6%	3,2%	2,8%	3,0%	2,8%	2,3%	1,8%	1,7%	1,7%	2,1%	2,2%	2,4%	2,6%	2,4%	2,3%	2,6%
Neuquén	1,1%	1,0%	1,1%	1,3%	1,1%	0,9%	0,9%	0,5%	0,7%	0,9%	0,9%	1,0%	1,2%	1,3%	1,2%	1,4%
Río Negro	2,5%	2,6%	2,5%	2,4%	2,5%	2,2%	1,7%	1,6%	1,9%	2,5%	2,5%	2,8%	3,1%	3,1%	3,1%	3,2%
Salta	4,1%	4,4%	4,4%	4,3%	4,2%	3,5%	3,2%	2,3%	2,6%	3,5%	3,9%	3,7%	4,6%	4,6%	4,7%	4,8%
San Juan	3,1%	3,5%	3,4%	3,2%	3,4%	3,3%	2,9%	2,3%	2,7%	3,0%	3,3%	3,4%	3,8%	4,1%	4,1%	4,3%
San Luis	1,8%	1,8%	1,7%	1,8%	1,7%	1,7%	1,6%	1,2%	1,4%	1,9%	2,2%	2,5%	3,2%	3,2%	3,4%	3,5%
Santa Cruz	1,3%	1,3%	1,3%	1,3%	1,4%	1,3%	1,2%	1,0%	1,1%	1,5%	1,7%	1,9%	2,1%	2,2%	2,2%	2,3%
Santa Fe	3,0%	3,1%	3,1%	3,1%	3,1%	3,0%	2,9%	2,0%	2,4%	2,9%	2,8%	3,0%	3,2%	3,1%	3,1%	3,2%
Santiago del Estero	3,2%	3,2%	3,1%	2,8%	3,0%	2,9%	2,7%	2,3%	2,2%	2,9%	3,1%	3,2%	3,9%	4,0%	4,1%	4,2%
Tucumán	3,6%	3,7%	3,6%	3,6%	3,2%	3,0%	2,6%	2,4%	2,8%	3,6%	3,4%	3,6%	4,0%	4,0%	4,0%	4,3%
Tierra del Fuego	1,5%	1,4%	1,4%	1,4%	1,4%	1,3%	1,1%	1,0%	1,1%	1,5%	1,6%	1,8%	2,0%	2,0%	1,9%	2,1%
Total país	2,9%	2,9%	2,8%	2,8%	2,6%	2,5%	2,3%	2,0%	2,2%	2,7%	2,7%	2,9%	3,1%	3,2%	3,2%	3,3%

Tabla 120: Índice de concentración de la Recaudación Coparticipable en IVA y electricidad

Índice de concentración	1995	1996	1997	1998	1999	2000	2001	2002	2003	2004	2005	2006	2007	2008	2009	2010
Ciudad de Bs. As.	0,576	0,546	0,546	0,516	0,486	0,456	0,426	0,395	0,370	0,350	0,334	0,323	0,317	0,311	0,306	0,300
Buenos Aires	0,586	0,554	0,554	0,522	0,490	0,458	0,426	0,394	0,368	0,347	0,332	0,323	0,319	0,315	0,311	0,307
Catamarca	0,346	0,342	0,342	0,337	0,332	0,327	0,322	0,317	0,312	0,305	0,298	0,290	0,281	0,273	0,264	0,255
Córdoba	0,332	0,332	0,332	0,332	0,332	0,332	0,332	0,332	0,331	0,328	0,324	0,319	0,312	0,305	0,298	0,291
Corrientes	0,388	0,388	0,388	0,388	0,387	0,387	0,387	0,387	0,385	0,380	0,374	0,364	0,353	0,341	0,329	0,318
Chaco	0,396	0,395	0,395	0,395	0,394	0,394	0,393	0,393	0,389	0,383	0,374	0,363	0,348	0,334	0,319	0,305
Chubut	0,425	0,414	0,414	0,403	0,392	0,382	0,371	0,360	0,350	0,340	0,331	0,322	0,314	0,306	0,298	0,290
Entre Ríos	0,410	0,402	0,402	0,395	0,388	0,381	0,374	0,366	0,359	0,352	0,344	0,337	0,329	0,321	0,314	0,306
Formosa	0,288	0,287	0,287	0,285	0,284	0,283	0,282	0,281	0,281	0,282	0,285	0,290	0,295	0,301	0,306	0,312
Jujuy	0,347	0,343	0,343	0,338	0,334	0,330	0,325	0,321	0,316	0,310	0,303	0,295	0,286	0,278	0,269	0,261
La Pampa	0,360	0,360	0,360	0,360	0,360	0,360	0,360	0,360	0,358	0,354	0,348	0,340	0,329	0,319	0,308	0,298
La Rioja	0,345	0,340	0,340	0,335	0,331	0,326	0,321	0,316	0,312	0,308	0,304	0,300	0,297	0,294	0,290	0,287
Mendoza	0,389	0,382	0,382	0,374	0,367	0,359	0,351	0,344	0,337	0,331	0,326	0,321	0,317	0,314	0,310	0,306
Misiones	0,362	0,362	0,362	0,362	0,362	0,362	0,363	0,363	0,361	0,358	0,353	0,347	0,339	0,331	0,323	0,315
Neuquén	0,315	0,314	0,314	0,314	0,314	0,313	0,313	0,312	0,312	0,313	0,313	0,314	0,316	0,317	0,318	0,320
Río Negro	0,358	0,358	0,358	0,358	0,358	0,358	0,358	0,358	0,357	0,355	0,353	0,349	0,344	0,339	0,334	0,329
Salta	0,353	0,349	0,349	0,344	0,340	0,336	0,332	0,327	0,324	0,323	0,322	0,323	0,325	0,327	0,329	0,332
San Juan	0,375	0,367	0,367	0,359	0,352	0,344	0,336	0,328	0,320	0,312	0,303	0,294	0,285	0,276	0,267	0,258
San Luis	0,362	0,354	0,354	0,347	0,339	0,331	0,323	0,315	0,308	0,302	0,298	0,294	0,291	0,288	0,285	0,282
Santa Cruz	0,410	0,399	0,399	0,388	0,377	0,367	0,356	0,345	0,335	0,325	0,317	0,309	0,302	0,296	0,289	0,282
Santa Fe	0,371	0,363	0,363	0,356	0,348	0,341	0,333	0,326	0,319	0,313	0,308	0,303	0,299	0,296	0,292	0,288
Santiago del Estero	0,364	0,359	0,359	0,354	0,350	0,345	0,341	0,336	0,330	0,324	0,316	0,307	0,298	0,288	0,278	0,268
Tucumán	0,370	0,365	0,365	0,361	0,357	0,353	0,348	0,344	0,339	0,333	0,326	0,318	0,309	0,300	0,291	0,282
Tierra del Fuego	0,363	0,352	0,352	0,340	0,329	0,317	0,306	0,294	0,285	0,277	0,272	0,268	0,267	0,266	0,264	0,263
Total país	0,498	0,480	0,477	0,461	0,446	0,429	0,416	0,399	0,384	0,371	0,363	0,355	0,349	0,343	0,337	0,333

Tabla 121: Participación en PBG de la Recaudación Nacional Coparticipable en Combustibles

Recaudación (t= RECA/PBG)	1995	1996	1997	1998	1999	2000	2001	2002	2003	2004	2005	2006	2007	2008	2009	2010
Ciudad de Bs. As.	0,4%	0,5%	0,7%	0,6%	0,6%	0,5%	0,4%	0,5%	0,5%	0,5%	0,4%	0,3%	0,2%	0,2%	0,2%	0,2%
Buenos Aires	0,7%	0,9%	1,3%	1,2%	1,1%	1,1%	0,8%	1,0%	0,9%	0,8%	0,7%	0,6%	0,4%	0,4%	0,5%	0,5%
Catamarca	0,7%	0,8%	1,2%	0,9%	0,7%	0,8%	0,8%	0,5%	0,4%	0,4%	0,4%	0,3%	0,2%	0,2%	0,3%	0,3%
Córdoba	0,8%	1,0%	1,5%	1,3%	1,2%	1,2%	0,9%	1,0%	0,9%	0,9%	0,8%	0,8%	0,5%	0,5%	0,5%	0,6%
Corrientes	0,4%	0,5%	0,8%	0,9%	0,7%	0,7%	0,7%	0,9%	0,9%	0,8%	0,8%	0,8%	0,5%	0,6%	0,6%	0,7%
Chaco	0,5%	0,7%	1,1%	1,1%	0,9%	0,9%	0,8%	1,0%	0,9%	0,8%	0,8%	0,9%	0,6%	0,6%	0,6%	0,7%
Chubut	1,2%	1,5%	2,4%	2,3%	2,0%	1,8%	1,2%	1,2%	1,2%	1,0%	0,8%	0,8%	0,5%	0,5%	0,6%	0,6%
Entre Ríos	0,9%	1,1%	1,8%	1,6%	1,5%	1,5%	1,1%	1,2%	1,1%	0,9%	0,8%	0,9%	0,5%	0,5%	0,6%	0,6%
Formosa	0,3%	0,4%	0,6%	0,6%	0,5%	0,6%	0,4%	0,6%	0,6%	0,6%	0,6%	0,6%	0,4%	0,4%	0,4%	0,5%
Jujuy	0,3%	0,4%	0,7%	0,7%	0,6%	0,7%	0,6%	0,8%	0,7%	0,6%	0,5%	0,6%	0,4%	0,4%	0,4%	0,5%
La Pampa	1,6%	2,0%	2,9%	2,6%	2,5%	2,2%	1,7%	1,5%	1,5%	1,3%	1,4%	1,5%	1,0%	1,3%	1,2%	1,3%
La Rioja	0,5%	0,6%	1,0%	1,0%	0,8%	0,8%	0,7%	0,7%	0,7%	0,7%	0,6%	0,8%	0,6%	0,5%	0,5%	0,5%
Mendoza	0,5%	0,6%	0,9%	0,8%	0,7%	0,7%	0,6%	0,8%	0,7%	0,6%	0,6%	0,6%	0,4%	0,5%	0,5%	0,6%
Misiones	0,5%	0,6%	0,9%	0,9%	0,8%	0,8%	0,7%	0,8%	0,7%	0,6%	0,6%	0,7%	0,4%	0,4%	0,4%	0,5%
Neuquén	0,4%	0,5%	0,8%	0,8%	0,7%	0,6%	0,4%	0,4%	0,4%	0,4%	0,4%	0,4%	0,3%	0,3%	0,3%	0,4%
Río Negro	0,7%	0,9%	1,5%	1,4%	1,2%	1,2%	1,0%	1,0%	1,0%	1,0%	0,8%	0,9%	0,6%	0,6%	0,6%	0,7%
Salta	1,1%	1,5%	2,3%	2,0%	1,7%	1,5%	1,2%	1,3%	1,1%	0,9%	0,8%	0,9%	0,7%	0,6%	0,6%	0,7%
San Juan	0,2%	0,4%	0,7%	0,7%	0,5%	0,7%	0,7%	0,9%	0,8%	0,8%	0,9%	0,9%	0,5%	0,6%	0,7%	0,7%
San Luis	0,5%	0,6%	1,0%	0,9%	0,9%	0,8%	0,6%	0,7%	0,6%	0,6%	0,5%	0,6%	0,4%	0,4%	0,5%	0,5%
Santa Cruz	0,7%	0,8%	1,3%	1,2%	1,1%	1,1%	0,8%	1,0%	1,0%	1,1%	0,8%	0,9%	0,6%	0,6%	0,7%	0,8%
Santa Fe	0,9%	1,1%	1,7%	1,5%	1,5%	1,4%	1,1%	1,1%	1,0%	0,7%	0,7%	0,7%	0,4%	0,4%	0,4%	0,4%
Santiago del Estero	0,6%	0,7%	1,2%	1,1%	0,9%	1,0%	0,8%	1,0%	0,9%	0,9%	0,7%	0,8%	0,6%	0,5%	0,5%	0,6%
Tucumán	1,4%	1,8%	2,7%	2,3%	2,2%	1,9%	1,1%	1,6%	1,4%	1,4%	1,2%	1,0%	0,5%	0,4%	0,5%	0,5%
Tierra del Fuego	0,6%	0,7%	1,0%	0,9%	0,8%	0,8%	0,4%	0,7%	0,8%	0,7%	0,5%	0,5%	0,3%	0,3%	0,3%	0,4%
Total país	0,7%	0,8%	1,2%	1,1%	1,0%	1,0%	0,7%	0,9%	0,8%	0,7%	0,6%	0,6%	0,4%	0,4%	0,4%	0,5%

Tabla 122: Participación en PBG de la Recaudación Provincial Coparticipable en Combustibles

Recaudación (t= RECA/PBG)	1995	1996	1997	1998	1999	2000	2001	2002	2003	2004	2005	2006	2007	2008	2009	2010
Ciudad de Bs. As.	0,3%	0,4%	0,3%	0,3%	0,3%	0,3%	0,2%	0,2%	0,2%	0,1%	0,1%	0,1%	0,1%	0,1%	0,1%	0,1%
Buenos Aires	0,5%	0,7%	0,6%	0,6%	0,5%	0,5%	0,5%	0,4%	0,3%	0,2%	0,2%	0,2%	0,2%	0,2%	0,2%	0,3%
Catamarca	0,5%	0,6%	0,5%	0,4%	0,3%	0,3%	0,4%	0,2%	0,1%	0,1%	0,1%	0,1%	0,1%	0,1%	0,1%	0,2%
Córdoba	0,6%	0,8%	0,7%	0,6%	0,5%	0,6%	0,5%	0,4%	0,3%	0,2%	0,2%	0,2%	0,2%	0,2%	0,3%	0,3%
Corrientes	0,3%	0,4%	0,4%	0,4%	0,3%	0,3%	0,3%	0,3%	0,3%	0,2%	0,2%	0,2%	0,2%	0,3%	0,3%	0,4%
Chaco	0,4%	0,5%	0,5%	0,5%	0,4%	0,4%	0,4%	0,3%	0,2%	0,2%	0,2%	0,2%	0,2%	0,3%	0,3%	0,4%
Chubut	0,9%	1,1%	1,1%	1,0%	0,8%	0,8%	0,6%	0,4%	0,4%	0,3%	0,2%	0,2%	0,2%	0,3%	0,3%	0,3%
Entre Ríos	0,6%	0,8%	0,8%	0,7%	0,6%	0,7%	0,6%	0,4%	0,3%	0,2%	0,2%	0,3%	0,2%	0,3%	0,3%	0,3%
Formosa	0,2%	0,2%	0,2%	0,3%	0,2%	0,2%	0,1%	0,2%	0,2%	0,1%	0,1%	0,2%	0,2%	0,2%	0,2%	0,2%
Jujuy	0,2%	0,3%	0,3%	0,3%	0,2%	0,3%	0,2%	0,2%	0,2%	0,1%	0,1%	0,2%	0,2%	0,2%	0,2%	0,3%
La Pampa	1,2%	1,6%	1,3%	1,3%	1,1%	1,1%	1,0%	0,5%	0,5%	0,4%	0,4%	0,4%	0,4%	0,6%	0,7%	0,7%
La Rioja	0,4%	0,5%	0,5%	0,5%	0,4%	0,4%	0,3%	0,3%	0,2%	0,2%	0,2%	0,2%	0,2%	0,2%	0,3%	0,3%
Mendoza	0,3%	0,4%	0,4%	0,4%	0,3%	0,3%	0,3%	0,3%	0,2%	0,2%	0,2%	0,2%	0,2%	0,2%	0,3%	0,3%
Misiones	0,4%	0,5%	0,4%	0,4%	0,3%	0,4%	0,3%	0,3%	0,2%	0,2%	0,2%	0,2%	0,2%	0,2%	0,2%	0,2%
Neuquén	0,3%	0,4%	0,4%	0,4%	0,3%	0,3%	0,2%	0,1%	0,1%	0,1%	0,1%	0,1%	0,1%	0,1%	0,2%	0,2%
Río Negro	0,5%	0,7%	0,6%	0,6%	0,5%	0,5%	0,4%	0,3%	0,3%	0,3%	0,2%	0,3%	0,2%	0,3%	0,3%	0,4%
Salta	0,8%	1,1%	1,0%	0,9%	0,7%	0,7%	0,7%	0,5%	0,3%	0,2%	0,2%	0,3%	0,3%	0,3%	0,3%	0,4%
San Juan	0,2%	0,3%	0,3%	0,3%	0,2%	0,3%	0,3%	0,3%	0,2%	0,2%	0,2%	0,2%	0,2%	0,3%	0,3%	0,4%
San Luis	0,4%	0,5%	0,5%	0,4%	0,4%	0,4%	0,4%	0,3%	0,2%	0,2%	0,1%	0,2%	0,2%	0,2%	0,3%	0,3%
Santa Cruz	0,5%	0,6%	0,6%	0,6%	0,5%	0,6%	0,5%	0,4%	0,3%	0,3%	0,2%	0,3%	0,2%	0,3%	0,4%	0,4%
Santa Fe	0,7%	0,9%	0,8%	0,7%	0,7%	0,7%	0,6%	0,4%	0,3%	0,2%	0,2%	0,2%	0,2%	0,2%	0,2%	0,2%
Santiago del Estero	0,4%	0,5%	0,5%	0,4%	0,4%	0,5%	0,4%	0,3%	0,3%	0,2%	0,2%	0,2%	0,2%	0,3%	0,3%	0,3%
Tucumán	1,0%	1,3%	1,1%	1,0%	0,9%	0,9%	0,6%	0,6%	0,4%	0,4%	0,3%	0,3%	0,2%	0,2%	0,3%	0,3%
Tierra del Fuego	0,4%	0,5%	0,5%	0,4%	0,4%	0,4%	0,2%	0,3%	0,2%	0,2%	0,2%	0,2%	0,1%	0,2%	0,2%	0,2%
Total país	0,5%	0,6%	0,6%	0,5%	0,4%	0,5%	0,4%	0,3%	0,2%	0,2%	0,2%	0,2%	0,2%	0,2%	0,2%	0,2%

Tabla 123: Índice de concentración de la Recaudación Coparticipable en Combustibles

Índice de concentración	1995	1996	1997	1998	1999	2000	2001	2002	2003	2004	2005	2006	2007	2008	2009	2010
Ciudad de Bs. As.	0,604	0,576	0,576	0,547	0,519	0,490	0,462	0,434	0,410	0,392	0,379	0,371	0,367	0,364	0,361	0,358
Buenos Aires	0,657	0,626	0,626	0,595	0,564	0,533	0,502	0,471	0,446	0,426	0,413	0,406	0,404	0,403	0,402	0,400
Catamarca	0,392	0,393	0,393	0,394	0,394	0,395	0,396	0,397	0,396	0,392	0,386	0,377	0,366	0,355	0,345	0,334
Córdoba	0,371	0,373	0,373	0,375	0,377	0,380	0,382	0,384	0,384	0,382	0,377	0,370	0,362	0,353	0,344	0,335
Corrientes	0,470	0,472	0,472	0,473	0,475	0,477	0,478	0,480	0,479	0,474	0,467	0,457	0,443	0,430	0,417	0,404
Chaco	0,491	0,494	0,494	0,497	0,500	0,504	0,507	0,510	0,509	0,502	0,491	0,475	0,453	0,432	0,411	0,390
Chubut	0,516	0,501	0,501	0,485	0,470	0,455	0,440	0,425	0,412	0,399	0,388	0,379	0,371	0,362	0,354	0,346
Entre Ríos	0,490	0,478	0,478	0,467	0,456	0,445	0,434	0,422	0,412	0,403	0,395	0,388	0,381	0,375	0,369	0,363
Formosa	0,377	0,378	0,378	0,380	0,381	0,383	0,385	0,386	0,388	0,390	0,392	0,393	0,395	0,397	0,399	0,401
Jujuy	0,390	0,393	0,393	0,395	0,398	0,401	0,403	0,406	0,405	0,402	0,395	0,384	0,371	0,357	0,344	0,330
La Pampa	0,443	0,445	0,445	0,448	0,450	0,452	0,454	0,456	0,456	0,452	0,446	0,437	0,425	0,413	0,402	0,390
La Rioja	0,398	0,399	0,399	0,401	0,402	0,404	0,405	0,406	0,405	0,400	0,393	0,383	0,370	0,356	0,343	0,330
Mendoza	0,412	0,408	0,408	0,404	0,400	0,396	0,392	0,388	0,384	0,380	0,375	0,371	0,367	0,363	0,358	0,354
Misiones	0,462	0,464	0,464	0,466	0,468	0,469	0,471	0,473	0,473	0,472	0,469	0,465	0,459	0,454	0,448	0,442
Neuquén	0,316	0,316	0,316	0,316	0,316	0,316	0,317	0,317	0,319	0,322	0,328	0,335	0,344	0,353	0,362	0,371
Río Negro	0,394	0,395	0,395	0,396	0,397	0,398	0,399	0,400	0,402	0,403	0,404	0,405	0,406	0,407	0,409	0,410
Salta	0,441	0,444	0,444	0,447	0,450	0,454	0,457	0,460	0,461	0,460	0,457	0,453	0,446	0,439	0,432	0,426
San Juan	0,418	0,414	0,414	0,411	0,407	0,404	0,401	0,397	0,393	0,389	0,384	0,379	0,373	0,367	0,362	0,356
San Luis	0,440	0,437	0,437	0,433	0,430	0,426	0,423	0,419	0,413	0,405	0,395	0,382	0,367	0,353	0,338	0,323
Santa Cruz	0,484	0,467	0,467	0,450	0,433	0,416	0,400	0,383	0,368	0,355	0,344	0,335	0,328	0,321	0,314	0,307
Santa Fe	0,458	0,447	0,447	0,435	0,424	0,412	0,401	0,389	0,380	0,374	0,369	0,367	0,367	0,367	0,368	0,368
Santiago del Estero	0,428	0,429	0,429	0,430	0,432	0,433	0,434	0,435	0,433	0,427	0,417	0,403	0,386	0,369	0,352	0,335
Tucumán	0,391	0,394	0,394	0,397	0,400	0,403	0,406	0,409	0,410	0,409	0,406	0,401	0,394	0,387	0,380	0,373
Tierra del Fuego	0,407	0,389	0,389	0,372	0,355	0,337	0,320	0,302	0,288	0,277	0,270	0,265	0,264	0,263	0,262	0,261
Total país	0,541	0,524	0,522	0,507	0,493	0,477	0,458	0,445	0,434	0,425	0,410	0,398	0,395	0,394	0,391	0,389

Tabla 124: Participación en PBG de la Recaudación Nacional Coparticipable en Créditos y Débitos

Recaudación (t= RECA/PBG)	1995	1996	1997	1998	1999	2000	2001	2002	2003	2004	2005	2006	2007	2008	2009	2010
Ciudad de Bs. As.	0,0%	0,0%	0,0%	0,0%	0,0%	0,0%	0,5%	1,0%	1,0%	1,2%	1,1%	1,1%	1,1%	1,0%	0,9%	1,1%
Buenos Aires	0,0%	0,0%	0,0%	0,0%	0,0%	0,0%	0,8%	1,5%	1,5%	1,6%	1,6%	1,6%	1,7%	1,7%	1,8%	1,9%
Catamarca	0,0%	0,0%	0,0%	0,0%	0,0%	0,0%	0,8%	1,0%	1,0%	1,3%	1,3%	0,9%	1,0%	1,1%	1,1%	1,3%
Córdoba	0,0%	0,0%	0,0%	0,0%	0,0%	0,0%	0,7%	1,1%	1,2%	1,5%	1,5%	1,6%	1,5%	1,5%	1,5%	1,6%
Corrientes	0,0%	0,0%	0,0%	0,0%	0,0%	0,0%	0,8%	1,5%	1,6%	1,8%	1,7%	1,8%	1,9%	2,1%	2,0%	2,3%
Chaco	0,0%	0,0%	0,0%	0,0%	0,0%	0,0%	0,9%	1,5%	1,6%	1,9%	1,8%	2,0%	2,1%	2,3%	2,2%	2,3%
Chubut	0,0%	0,0%	0,0%	0,0%	0,0%	0,0%	0,7%	1,0%	1,1%	1,2%	1,1%	1,3%	1,3%	1,3%	1,3%	1,4%
Entre Ríos	0,0%	0,0%	0,0%	0,0%	0,0%	0,0%	0,8%	1,1%	1,3%	1,5%	1,5%	1,6%	1,6%	1,7%	1,7%	1,8%
Formosa	0,0%	0,0%	0,0%	0,0%	0,0%	0,0%	1,0%	1,6%	1,6%	1,9%	1,8%	1,9%	2,0%	2,1%	2,2%	2,5%
Jujuy	0,0%	0,0%	0,0%	0,0%	0,0%	0,0%	0,9%	1,5%	1,5%	1,7%	1,7%	1,7%	1,8%	1,8%	1,7%	2,1%
La Pampa	0,0%	0,0%	0,0%	0,0%	0,0%	0,0%	0,6%	0,9%	1,2%	1,3%	1,5%	1,7%	1,9%	2,6%	2,5%	2,7%
La Rioja	0,0%	0,0%	0,0%	0,0%	0,0%	0,0%	0,8%	1,3%	1,4%	1,8%	1,7%	1,9%	2,0%	2,3%	2,2%	2,5%
Mendoza	0,0%	0,0%	0,0%	0,0%	0,0%	0,0%	0,8%	1,4%	1,1%	1,3%	1,3%	1,5%	1,6%	1,8%	1,8%	1,9%
Misiones	0,0%	0,0%	0,0%	0,0%	0,0%	0,0%	0,7%	1,2%	1,2%	1,3%	1,2%	1,2%	1,3%	1,3%	1,1%	1,4%
Neuquén	0,0%	0,0%	0,0%	0,0%	0,0%	0,0%	0,3%	0,4%	0,4%	0,5%	0,5%	0,5%	0,6%	0,7%	0,6%	0,8%
Río Negro	0,0%	0,0%	0,0%	0,0%	0,0%	0,0%	0,7%	1,1%	1,2%	1,5%	1,4%	1,5%	1,6%	1,6%	1,5%	1,7%
Salta	0,0%	0,0%	0,0%	0,0%	0,0%	0,0%	1,1%	1,6%	1,7%	2,1%	2,1%	2,0%	2,3%	2,3%	2,4%	2,6%
San Juan	0,0%	0,0%	0,0%	0,0%	0,0%	0,0%	1,1%	1,8%	1,8%	2,0%	1,9%	1,8%	1,9%	2,1%	2,0%	2,2%
San Luis	0,0%	0,0%	0,0%	0,0%	0,0%	0,0%	0,5%	0,8%	0,8%	1,0%	1,1%	1,3%	1,5%	1,5%	1,5%	1,7%
Santa Cruz	0,0%	0,0%	0,0%	0,0%	0,0%	0,0%	0,4%	0,6%	0,7%	0,9%	0,9%	1,0%	1,1%	1,2%	1,2%	1,3%
Santa Fe	0,0%	0,0%	0,0%	0,0%	0,0%	0,0%	0,8%	1,2%	1,3%	1,5%	1,4%	1,5%	1,5%	1,5%	1,4%	1,5%
Santiago del Estero	0,0%	0,0%	0,0%	0,0%	0,0%	0,0%	1,0%	1,7%	1,6%	2,0%	1,8%	1,8%	2,0%	2,1%	2,0%	2,2%
Tucumán	0,0%	0,0%	0,0%	0,0%	0,0%	0,0%	1,0%	1,7%	1,8%	2,1%	1,9%	1,9%	2,1%	2,1%	2,0%	2,3%
Tierra del Fuego	0,0%	0,0%	0,0%	0,0%	0,0%	0,0%	0,4%	0,7%	0,7%	0,9%	0,9%	1,0%	1,0%	1,1%	1,0%	1,1%
Total país	0,0%	0,0%	0,0%	0,0%	0,0%	0,0%	0,7%	1,2%	1,3%	1,5%	1,4%	1,4%	1,5%	1,5%	1,5%	1,6%

Tabla 125: Índice de concentración de la Recaudación Coparticipable en Créditos y Débitos

Índice de concentración	1995	1996	1997	1998	1999	2000	2001	2002	2003	2004	2005	2006	2007	2008	2009	2010
Ciudad de Bs. As.							0,436	0,407	0,383	0,362	0,346	0,334	0,326	0,318	0,310	0,302
Buenos Aires							0,438	0,407	0,383	0,367	0,357	0,355	0,360	0,364	0,369	0,374
Catamarca							0,338	0,335	0,336	0,342	0,353	0,368	0,389	0,410	0,430	0,451
Córdoba							0,339	0,340	0,341	0,343	0,345	0,347	0,350	0,353	0,356	0,359
Corrientes							0,400	0,400	0,402	0,405	0,408	0,413	0,419	0,425	0,431	0,436
Chaco							0,399	0,399	0,399	0,401	0,403	0,406	0,409	0,413	0,417	0,420
Chubut							0,386	0,376	0,366	0,356	0,347	0,338	0,328	0,319	0,310	0,301
Entre Ríos							0,391	0,386	0,383	0,381	0,381	0,382	0,384	0,387	0,390	0,393
Formosa							0,300	0,299	0,305	0,317	0,335	0,359	0,390	0,421	0,451	0,482
Jujuy							0,340	0,337	0,336	0,337	0,341	0,347	0,355	0,362	0,370	0,378
La Pampa							0,375	0,376	0,377	0,379	0,381	0,383	0,386	0,388	0,391	0,394
La Rioja							0,344	0,341	0,342	0,347	0,356	0,370	0,388	0,407	0,425	0,443
Mendoza							0,367	0,360	0,351	0,341	0,330	0,317	0,302	0,288	0,273	0,259
Misiones							0,377	0,377	0,379	0,381	0,383	0,387	0,391	0,394	0,398	0,402
Neuquén							0,342	0,343	0,345	0,350	0,356	0,364	0,375	0,385	0,395	0,405
Río Negro							0,375	0,376	0,377	0,378	0,380	0,381	0,383	0,384	0,385	0,387
Salta							0,351	0,348	0,352	0,362	0,379	0,402	0,432	0,463	0,493	0,523
San Juan							0,364	0,357	0,349	0,342	0,335	0,327	0,320	0,312	0,304	0,297
San Luis							0,338	0,331	0,325	0,321	0,318	0,318	0,319	0,320	0,321	0,322
Santa Cruz							0,360	0,349	0,338	0,326	0,313	0,299	0,284	0,269	0,255	0,240
Santa Fe							0,344	0,339	0,336	0,336	0,339	0,344	0,352	0,359	0,367	0,375
Santiago del Estero							0,349	0,346	0,347	0,354	0,365	0,381	0,403	0,424	0,445	0,466
Tucumán							0,366	0,363	0,366	0,374	0,387	0,405	0,428	0,452	0,476	0,499
Tierra del Fuego							0,321	0,310	0,301	0,295	0,292	0,291	0,293	0,295	0,297	0,298
Total país							0,421	0,405	0,393	0,384	0,381	0,380	0,381	0,384	0,386	0,390

Tabla 126: Participación en PBG de la Recaudación Nacional Coparticipable en Internos

Recaudación (t= RECA/PBG)	1995	1996	1997	1998	1999	2000	2001	2002	2003	2004	2005	2006	2007	2008	2009	2010
Ciudad de Bs. As.	0,2%	0,1%	0,1%	0,2%	0,2%	0,2%	0,2%	0,2%	0,2%	0,3%	0,3%	0,2%	0,2%	0,2%	0,2%	0,2%
Buenos Aires	0,2%	0,2%	0,1%	0,4%	0,3%	0,3%	0,3%	0,3%	0,3%	0,4%	0,4%	0,3%	0,3%	0,3%	0,3%	0,4%
Catamarca	0,3%	0,2%	0,1%	0,3%	0,3%	0,3%	0,3%	0,2%	0,2%	0,3%	0,3%	0,2%	0,2%	0,2%	0,2%	0,3%
Córdoba	0,2%	0,2%	0,1%	0,3%	0,3%	0,3%	0,2%	0,2%	0,3%	0,4%	0,4%	0,3%	0,3%	0,3%	0,3%	0,3%
Corrientes	0,2%	0,1%	0,1%	0,3%	0,3%	0,2%	0,2%	0,3%	0,4%	0,4%	0,4%	0,4%	0,4%	0,3%	0,4%	0,5%
Chaco	0,2%	0,2%	0,1%	0,4%	0,3%	0,3%	0,3%	0,3%	0,4%	0,5%	0,4%	0,4%	0,4%	0,4%	0,4%	0,5%
Chubut	0,2%	0,2%	0,1%	0,4%	0,4%	0,3%	0,2%	0,2%	0,3%	0,3%	0,3%	0,3%	0,2%	0,2%	0,2%	0,3%
Entre Ríos	0,2%	0,2%	0,1%	0,3%	0,3%	0,3%	0,3%	0,2%	0,3%	0,4%	0,4%	0,3%	0,3%	0,3%	0,3%	0,4%
Formosa	0,2%	0,2%	0,1%	0,4%	0,3%	0,3%	0,3%	0,3%	0,4%	0,4%	0,4%	0,4%	0,4%	0,3%	0,4%	0,5%
Jujuy	0,2%	0,1%	0,1%	0,3%	0,3%	0,3%	0,3%	0,3%	0,4%	0,4%	0,4%	0,4%	0,3%	0,3%	0,3%	0,4%
La Pampa	0,2%	0,2%	0,1%	0,4%	0,4%	0,3%	0,3%	0,2%	0,3%	0,4%	0,4%	0,4%	0,4%	0,4%	0,5%	0,6%
La Rioja	0,2%	0,1%	0,1%	0,4%	0,3%	0,3%	0,3%	0,2%	0,3%	0,4%	0,4%	0,4%	0,4%	0,4%	0,4%	0,5%
Mendoza	0,2%	0,2%	0,1%	0,3%	0,3%	0,2%	0,2%	0,2%	0,3%	0,3%	0,3%	0,3%	0,3%	0,3%	0,3%	0,4%
Misiones	0,2%	0,2%	0,1%	0,3%	0,3%	0,3%	0,2%	0,2%	0,3%	0,3%	0,3%	0,3%	0,2%	0,2%	0,2%	0,3%
Neuquén	0,1%	0,1%	0,1%	0,2%	0,1%	0,1%	0,1%	0,1%	0,1%	0,1%	0,1%	0,1%	0,1%	0,1%	0,1%	0,2%
Río Negro	0,2%	0,1%	0,1%	0,4%	0,3%	0,3%	0,2%	0,2%	0,3%	0,4%	0,3%	0,3%	0,3%	0,3%	0,3%	0,4%
Salta	0,3%	0,2%	0,2%	0,6%	0,5%	0,4%	0,4%	0,3%	0,4%	0,5%	0,5%	0,4%	0,4%	0,4%	0,4%	0,5%
San Juan	0,2%	0,2%	0,1%	0,4%	0,4%	0,3%	0,3%	0,3%	0,4%	0,5%	0,5%	0,4%	0,4%	0,3%	0,4%	0,4%
San Luis	0,1%	0,1%	0,1%	0,2%	0,2%	0,2%	0,2%	0,2%	0,2%	0,3%	0,3%	0,3%	0,3%	0,3%	0,3%	0,3%
Santa Cruz	0,1%	0,1%	0,1%	0,2%	0,2%	0,2%	0,1%	0,2%	0,2%	0,2%	0,2%	0,2%	0,2%	0,2%	0,2%	0,3%
Santa Fe	0,2%	0,2%	0,1%	0,4%	0,3%	0,3%	0,3%	0,2%	0,3%	0,4%	0,3%	0,3%	0,3%	0,2%	0,3%	0,3%
Santiago del Estero	0,3%	0,2%	0,1%	0,4%	0,3%	0,3%	0,3%	0,3%	0,4%	0,5%	0,4%	0,4%	0,4%	0,3%	0,4%	0,4%
Tucumán	0,3%	0,2%	0,2%	0,5%	0,4%	0,4%	0,3%	0,3%	0,4%	0,5%	0,5%	0,4%	0,4%	0,3%	0,4%	0,5%
Tierra del Fuego	0,1%	0,1%	0,1%	0,2%	0,2%	0,1%	0,1%	0,1%	0,2%	0,2%	0,2%	0,2%	0,2%	0,2%	0,2%	0,2%
Total país	0,2%	0,1%	0,1%	0,3%	0,3%	0,2%	0,2%	0,2%	0,3%	0,3%	0,3%	0,3%	0,3%	0,2%	0,3%	0,3%

Tabla 127: Participación en PBG de la Recaudación Provincial Coparticipable en Internos

Recaudación (t= RECA/PBG)	1995	1996	1997	1998	1999	2000	2001	2002	2003	2004	2005	2006	2007	2008	2009	2010
Ciudad de Bs. As.	0,6%	0,6%	0,7%	0,7%	0,7%	0,7%	0,8%	0,8%	0,7%	0,7%	0,7%	0,6%	0,5%	0,5%	0,5%	0,6%
Buenos Aires	1,0%	1,0%	1,1%	1,0%	1,2%	1,2%	1,2%	1,1%	1,0%	1,0%	1,0%	0,9%	0,8%	0,8%	1,0%	1,0%
Catamarca	1,0%	0,9%	1,1%	0,8%	0,9%	0,9%	1,0%	0,7%	0,7%	0,7%	0,8%	0,5%	0,5%	0,5%	0,6%	0,7%
Córdoba	0,8%	0,9%	1,0%	0,9%	1,0%	1,1%	1,1%	0,9%	0,9%	0,9%	0,9%	0,9%	0,8%	0,7%	0,8%	0,9%
Corrientes	0,8%	0,8%	1,0%	1,0%	0,9%	0,9%	1,1%	1,1%	1,1%	1,0%	1,0%	1,0%	1,0%	1,0%	1,1%	1,2%
Chaco	0,9%	0,9%	1,2%	1,1%	1,2%	1,0%	1,0%	1,1%	1,0%	1,1%	1,0%	1,1%	1,0%	1,1%	1,2%	1,2%
Chubut	0,9%	1,0%	1,1%	1,1%	1,2%	1,1%	1,1%	0,8%	0,8%	0,7%	0,7%	0,8%	0,7%	0,7%	0,7%	0,8%
Entre Ríos	0,8%	0,9%	1,0%	0,9%	1,2%	1,2%	1,1%	0,9%	0,9%	0,9%	0,9%	0,9%	0,8%	0,8%	0,9%	1,0%
Formosa	0,7%	0,7%	0,9%	1,0%	0,8%	0,7%	0,6%	1,1%	0,9%	1,0%	1,0%	1,0%	1,0%	1,0%	1,1%	1,3%
Jujuy	0,8%	0,8%	0,9%	0,9%	1,0%	1,0%	0,8%	1,1%	0,9%	0,9%	0,9%	0,9%	0,8%	0,8%	0,9%	1,1%
La Pampa	1,0%	1,1%	1,1%	1,1%	1,2%	1,1%	1,1%	0,8%	0,9%	0,8%	1,0%	1,0%	1,0%	1,3%	1,5%	1,5%
La Rioja	0,9%	0,8%	1,1%	1,1%	1,2%	1,1%	1,1%	1,0%	1,0%	1,0%	1,0%	1,0%	1,0%	1,1%	1,2%	1,3%
Mendoza	0,9%	0,9%	1,0%	0,9%	1,0%	1,0%	1,0%	1,0%	0,8%	0,8%	0,8%	0,8%	0,8%	0,9%	1,0%	1,0%
Misiones	1,0%	0,9%	1,0%	1,0%	1,1%	1,0%	0,9%	0,9%	0,8%	0,7%	0,7%	0,7%	0,7%	0,6%	0,6%	0,7%
Neuquén	0,4%	0,4%	0,5%	0,5%	0,5%	0,4%	0,5%	0,3%	0,3%	0,3%	0,3%	0,3%	0,3%	0,3%	0,4%	0,4%
Río Negro	0,8%	0,8%	0,9%	0,9%	1,0%	0,9%	0,9%	0,9%	0,8%	0,9%	0,8%	0,8%	0,8%	0,8%	0,9%	0,9%
Salta	1,3%	1,4%	1,6%	1,5%	1,8%	1,5%	1,6%	1,3%	1,2%	1,3%	1,3%	1,1%	1,2%	1,1%	1,3%	1,4%
San Juan	0,9%	1,0%	1,1%	1,0%	1,3%	1,3%	1,3%	1,2%	1,2%	1,1%	1,1%	1,0%	0,9%	1,0%	1,1%	1,2%
San Luis	0,5%	0,5%	0,6%	0,6%	0,7%	0,7%	0,8%	0,6%	0,6%	0,7%	0,7%	0,7%	0,8%	0,8%	0,9%	0,9%
Santa Cruz	0,5%	0,5%	0,6%	0,5%	0,6%	0,7%	0,7%	0,6%	0,5%	0,6%	0,6%	0,6%	0,6%	0,6%	0,7%	0,7%
Santa Fe	0,9%	0,9%	1,1%	1,0%	1,2%	1,2%	1,2%	1,0%	1,0%	0,9%	0,9%	0,8%	0,8%	0,7%	0,8%	0,8%
Santiago del Estero	1,0%	1,0%	1,1%	1,0%	1,2%	1,3%	1,4%	1,3%	1,1%	1,1%	1,1%	1,0%	1,0%	1,0%	1,1%	1,2%
Tucumán	1,2%	1,2%	1,4%	1,3%	1,4%	1,4%	1,3%	1,3%	1,2%	1,3%	1,2%	1,1%	1,0%	1,0%	1,1%	1,2%
Tierra del Fuego	0,5%	0,5%	0,5%	0,5%	0,6%	0,6%	0,6%	0,6%	0,5%	0,6%	0,6%	0,6%	0,5%	0,5%	0,6%	0,6%
Total país	0,8%	0,8%	1,0%	0,9%	1,0%	1,0%	1,0%	1,0%	0,9%	0,9%	0,9%	0,8%	0,8%	0,7%	0,8%	0,9%

Tabla 128: Índice de concentración de la Recaudación Coparticipable en Internos

Índice de concentración	1995	1996	1997	1998	1999	2000	2001	2002	2003	2004	2005	2006	2007	2008	2009	2010
Ciudad de Bs. As.	0,394	0,368	0,368	0,341	0,315	0,288	0,262	0,236	0,214	0,196	0,183	0,175	0,171	0,167	0,163	0,159
Buenos Aires	0,445	0,415	0,415	0,385	0,356	0,326	0,296	0,266	0,239	0,216	0,197	0,181	0,168	0,155	0,143	0,130
Catamarca	0,242	0,251	0,251	0,260	0,269	0,278	0,286	0,295	0,299	0,298	0,292	0,280	0,264	0,248	0,232	0,216
Córdoba	0,190	0,192	0,192	0,195	0,197	0,199	0,201	0,203	0,202	0,199	0,193	0,184	0,173	0,161	0,149	0,138
Corrientes	0,422	0,407	0,407	0,391	0,376	0,360	0,344	0,329	0,312	0,294	0,275	0,255	0,233	0,212	0,191	0,169
Chaco	0,353	0,344	0,344	0,335	0,325	0,316	0,307	0,298	0,289	0,280	0,272	0,264	0,255	0,247	0,239	0,231
Chubut	0,335	0,321	0,321	0,308	0,295	0,281	0,268	0,255	0,243	0,232	0,222	0,213	0,206	0,198	0,191	0,183
Entre Ríos	0,388	0,356	0,356	0,324	0,293	0,261	0,229	0,197	0,172	0,153	0,140	0,133	0,133	0,133	0,133	0,132
Formosa	0,376	0,368	0,368	0,361	0,353	0,346	0,339	0,331	0,323	0,315	0,305	0,295	0,284	0,274	0,263	0,252
Jujuy	0,304	0,308	0,308	0,313	0,317	0,321	0,326	0,330	0,333	0,336	0,337	0,337	0,337	0,336	0,335	0,334
La Pampa	0,290	0,290	0,290	0,290	0,289	0,289	0,289	0,288	0,284	0,276	0,264	0,248	0,228	0,208	0,188	0,168
La Rioja	0,287	0,295	0,295	0,302	0,310	0,318	0,326	0,333	0,336	0,332	0,324	0,310	0,290	0,271	0,251	0,232
Mendoza	0,314	0,305	0,305	0,295	0,286	0,276	0,267	0,257	0,245	0,232	0,216	0,198	0,178	0,158	0,138	0,118
Misiones	0,345	0,328	0,328	0,310	0,293	0,276	0,258	0,241	0,230	0,225	0,226	0,233	0,246	0,260	0,273	0,287
Neuquén	0,290	0,281	0,281	0,272	0,264	0,255	0,247	0,238	0,230	0,223	0,216	0,210	0,204	0,199	0,194	0,188
Río Negro	0,318	0,312	0,312	0,306	0,300	0,294	0,288	0,282	0,278	0,275	0,275	0,275	0,278	0,281	0,283	0,286
Salta	0,302	0,306	0,306	0,309	0,312	0,316	0,319	0,322	0,324	0,324	0,323	0,320	0,315	0,311	0,307	0,302
San Juan	0,332	0,320	0,320	0,309	0,297	0,285	0,273	0,261	0,249	0,237	0,226	0,214	0,202	0,190	0,179	0,167
San Luis	0,316	0,307	0,307	0,298	0,289	0,280	0,271	0,262	0,253	0,243	0,233	0,223	0,212	0,201	0,190	0,180
Santa Cruz	0,386	0,374	0,374	0,363	0,351	0,340	0,328	0,317	0,305	0,292	0,278	0,263	0,248	0,233	0,218	0,202
Santa Fe	0,418	0,389	0,389	0,360	0,331	0,302	0,273	0,244	0,222	0,205	0,195	0,191	0,193	0,196	0,198	0,200
Santiago del Estero	0,258	0,263	0,263	0,269	0,275	0,281	0,286	0,292	0,295	0,294	0,290	0,282	0,271	0,261	0,250	0,239
Tucumán	0,211	0,208	0,208	0,205	0,202	0,199	0,197	0,194	0,190	0,185	0,179	0,173	0,165	0,158	0,150	0,142
Tierra del Fuego	0,343	0,330	0,330	0,317	0,304	0,291	0,278	0,264	0,251	0,236	0,221	0,205	0,188	0,172	0,155	0,138
Total país	0,403	0,386	0,384	0,365	0,347	0,330	0,314	0,296	0,279	0,265	0,252	0,240	0,231	0,222	0,210	0,202

Tabla 129: Participación en PBG de la Recaudación Nacional Coparticipable en Importaciones

Recaudación (t= RECA/PBG)	1995	1996	1997	1998	1999	2000	2001	2002	2003	2004	2005	2006	2007	2008	2009	2010
Ciudad de Bs. As.	0,7%	0,8%	0,8%	0,8%	0,6%	0,6%	0,4%	0,4%	0,6%	0,7%	0,7%	0,7%	0,8%	0,8%	0,6%	0,8%
Buenos Aires	0,4%	0,5%	0,5%	0,5%	0,4%	0,4%	0,3%	0,2%	0,3%	0,4%	0,4%	0,4%	0,5%	0,5%	0,4%	0,5%
Catamarca	32,4%	38,2%	39,1%	30,6%	22,9%	22,8%	15,5%	8,8%	16,1%	22,2%	21,1%	15,7%	18,3%	19,4%	16,1%	20,4%
Córdoba	2,1%	2,6%	2,7%	2,6%	2,2%	1,9%	1,3%	1,0%	1,6%	2,2%	1,9%	2,3%	2,4%	2,4%	2,0%	2,5%
Corrientes	11,1%	14,2%	14,8%	15,2%	11,7%	10,2%	7,0%	6,5%	10,5%	12,8%	11,1%	13,1%	14,7%	15,6%	13,0%	15,6%
Chaco	12,4%	14,6%	16,3%	16,4%	13,1%	11,1%	7,4%	6,2%	9,5%	12,8%	11,6%	14,4%	15,7%	16,3%	13,6%	16,1%
Chubut	13,2%	15,7%	16,9%	18,3%	14,3%	11,2%	6,8%	4,6%	7,4%	8,5%	7,8%	9,0%	10,6%	11,2%	9,3%	11,3%
Entre Ríos	7,7%	9,3%	10,0%	9,4%	8,0%	7,3%	5,0%	3,5%	5,4%	7,0%	6,5%	7,8%	7,8%	8,6%	7,2%	8,4%
Formosa	25,0%	31,9%	33,2%	33,3%	27,6%	23,8%	16,2%	13,8%	21,5%	27,8%	25,7%	30,2%	33,5%	34,8%	29,2%	34,5%
Jujuy	18,8%	22,7%	23,7%	24,2%	19,4%	17,6%	11,8%	9,3%	14,4%	17,5%	16,2%	18,7%	20,5%	20,4%	16,0%	21,5%
La Pampa	20,0%	24,6%	24,4%	24,6%	20,5%	16,8%	11,3%	7,7%	13,7%	16,9%	18,3%	24,2%	28,0%	36,8%	31,0%	36,4%
La Rioja	30,1%	35,1%	38,2%	37,5%	30,1%	24,6%	16,9%	14,2%	23,5%	31,2%	27,8%	33,2%	39,5%	43,5%	35,8%	43,4%
Mendoza	4,9%	5,6%	5,6%	5,5%	4,3%	3,7%	2,7%	2,2%	3,0%	3,6%	3,5%	4,1%	4,7%	5,2%	4,5%	5,4%
Misiones	12,8%	14,0%	13,2%	13,3%	11,1%	9,4%	5,9%	4,9%	6,8%	7,9%	7,3%	8,4%	9,2%	9,0%	6,9%	9,0%
Neuquén	8,1%	9,1%	10,0%	10,9%	8,1%	5,9%	4,2%	2,5%	4,0%	5,1%	4,7%	5,6%	6,9%	7,4%	6,1%	8,5%
Río Negro	11,8%	14,4%	15,7%	15,6%	12,6%	10,3%	7,2%	5,6%	8,8%	11,3%	9,9%	12,1%	13,4%	13,9%	11,6%	13,8%
Salta	14,8%	19,0%	19,4%	18,5%	14,2%	11,6%	7,9%	5,6%	8,9%	11,6%	10,9%	11,5%	13,2%	13,3%	11,3%	13,2%
San Juan	16,6%	21,6%	22,7%	21,5%	18,2%	16,3%	11,4%	9,9%	15,3%	17,7%	15,9%	17,3%	19,1%	20,2%	16,9%	20,1%
San Luis	12,6%	14,9%	15,8%	15,9%	13,6%	11,8%	8,0%	6,0%	9,8%	13,5%	13,3%	17,1%	21,1%	22,0%	18,5%	22,0%
Santa Cruz	13,4%	15,1%	16,4%	16,2%	13,6%	11,7%	7,5%	6,3%	9,7%	13,3%	12,8%	14,8%	16,6%	17,2%	14,6%	17,6%
Santa Fe	1,9%	2,3%	2,5%	2,6%	2,2%	1,9%	1,3%	0,9%	1,5%	1,8%	1,6%	1,9%	2,0%	2,0%	1,7%	2,0%
Santiago del Estero	19,3%	21,9%	22,7%	22,1%	17,9%	15,9%	10,2%	9,0%	13,4%	17,9%	15,1%	17,6%	19,2%	19,9%	17,0%	19,8%
Tucumán	8,3%	10,2%	10,7%	10,5%	8,8%	7,4%	4,8%	4,3%	6,8%	8,8%	7,8%	8,9%	9,7%	10,1%	8,5%	10,0%
Tierra del Fuego	25,0%	28,1%	28,6%	28,1%	22,1%	18,5%	11,7%	10,7%	16,4%	20,9%	19,5%	22,6%	25,1%	25,9%	21,4%	26,0%
Total país	0,2%	0,2%	0,2%	0,2%	0,2%	0,1%	0,1%	0,1%	0,1%	0,1%	0,1%	0,2%	0,2%	0,2%	0,1%	0,2%

Tabla 130: Índice de concentración de la Recaudación Coparticipable en Importaciones

Índice de concentración	1995	1996	1997	1998	1999	2000	2001	2002	2003	2004	2005	2006	2007	2008	2009	2010
Ciudad de Bs. As.	0,566	0,537	0,537	0,508	0,479	0,450	0,420	0,391	0,367	0,347	0,332	0,322	0,316	0,311	0,305	0,300
Buenos Aires	0,578	0,547	0,547	0,516	0,485	0,454	0,423	0,392	0,367	0,347	0,332	0,324	0,321	0,318	0,315	0,312
Catamarca	0,344	0,339	0,339	0,335	0,331	0,326	0,322	0,317	0,312	0,307	0,300	0,294	0,286	0,279	0,271	0,264
Córdoba	0,322	0,322	0,322	0,323	0,324	0,324	0,325	0,325	0,325	0,323	0,319	0,315	0,309	0,304	0,298	0,293
Corrientes	0,384	0,385	0,385	0,386	0,387	0,388	0,389	0,390	0,389	0,385	0,379	0,371	0,360	0,349	0,339	0,328
Chaco	0,388	0,388	0,388	0,388	0,387	0,387	0,386	0,386	0,383	0,378	0,370	0,360	0,347	0,335	0,322	0,310
Chubut	0,422	0,411	0,411	0,401	0,390	0,380	0,370	0,359	0,349	0,340	0,332	0,324	0,317	0,309	0,302	0,295
Entre Ríos	0,399	0,394	0,394	0,389	0,384	0,378	0,373	0,368	0,362	0,356	0,349	0,342	0,334	0,326	0,318	0,310
Formosa	0,284	0,284	0,284	0,283	0,282	0,281	0,280	0,279	0,280	0,281	0,284	0,288	0,294	0,299	0,304	0,310
Jujuy	0,337	0,334	0,334	0,332	0,329	0,326	0,323	0,320	0,316	0,311	0,304	0,297	0,289	0,280	0,271	0,263
La Pampa	0,355	0,356	0,356	0,356	0,357	0,358	0,358	0,359	0,358	0,355	0,350	0,344	0,337	0,329	0,321	0,314
La Rioja	0,348	0,343	0,343	0,339	0,335	0,330	0,326	0,322	0,318	0,314	0,310	0,307	0,304	0,301	0,298	0,295
Mendoza	0,389	0,381	0,381	0,374	0,367	0,360	0,353	0,346	0,339	0,333	0,328	0,323	0,319	0,315	0,311	0,307
Misiones	0,360	0,361	0,361	0,362	0,363	0,364	0,366	0,367	0,366	0,363	0,359	0,352	0,343	0,335	0,326	0,318
Neuquén	0,314	0,315	0,315	0,316	0,317	0,319	0,320	0,321	0,322	0,323	0,324	0,325	0,325	0,326	0,327	0,327
Río Negro	0,357	0,359	0,359	0,360	0,362	0,363	0,365	0,366	0,367	0,366	0,364	0,361	0,357	0,352	0,348	0,344
Salta	0,350	0,347	0,347	0,345	0,342	0,339	0,336	0,333	0,331	0,330	0,331	0,332	0,335	0,337	0,340	0,343
San Juan	0,383	0,376	0,376	0,369	0,362	0,354	0,347	0,340	0,332	0,324	0,314	0,305	0,294	0,284	0,273	0,263
San Luis	0,361	0,353	0,353	0,346	0,338	0,331	0,323	0,315	0,309	0,303	0,298	0,294	0,290	0,287	0,284	0,281
Santa Cruz	0,398	0,388	0,388	0,377	0,366	0,356	0,345	0,334	0,325	0,316	0,309	0,302	0,296	0,291	0,285	0,279
Santa Fe	0,352	0,347	0,347	0,342	0,337	0,331	0,326	0,321	0,316	0,311	0,307	0,304	0,300	0,297	0,294	0,291
Santiago del Estero	0,353	0,349	0,349	0,345	0,340	0,336	0,332	0,328	0,323	0,317	0,311	0,304	0,297	0,290	0,282	0,275
Tucumán	0,365	0,362	0,362	0,359	0,356	0,353	0,350	0,347	0,343	0,338	0,332	0,324	0,315	0,306	0,297	0,289
Tierra del Fuego	0,361	0,350	0,350	0,339	0,328	0,316	0,305	0,294	0,285	0,278	0,273	0,271	0,271	0,270	0,270	0,270
Total país	0,511	0,499	0,499	0,485	0,474	0,460	0,443	0,424	0,409	0,400	0,392	0,388	0,386	0,385	0,386	0,381

Tabla 131: Participación en PBG de la Recaudación Nacional No Coparticipable en exportaciones

Recaudación (t= RECA/PBG)	1995	1996	1997	1998	1999	2000	2001	2002	2003	2004	2005	2006	2007	2008	2009	2010
Ciudad de Bs. As.	0,0%	0,0%	0,0%	0,0%	0,0%	0,0%	0,0%	0,0%	0,0%	0,0%	0,0%	0,0%	0,0%	0,0%	0,0%	0,0%
Buenos Aires	0,0%	0,0%	0,0%	0,0%	0,0%	0,0%	0,0%	1,1%	1,6%	1,8%	1,6%	1,5%	1,6%	2,5%	1,6%	2,1%
Catamarca	0,0%	0,0%	0,0%	0,0%	0,0%	0,0%	0,0%	4,2%	7,1%	10,0%	12,3%	9,1%	10,0%	9,6%	9,1%	13,5%
Córdoba	0,0%	0,0%	0,0%	0,0%	0,0%	0,0%	0,0%	2,2%	3,9%	4,0%	3,8%	3,4%	4,3%	7,2%	4,7%	6,1%
Corrientes	0,0%	0,0%	0,0%	0,0%	0,0%	0,0%	0,0%	0,3%	0,5%	0,6%	0,4%	0,5%	0,5%	1,1%	0,9%	0,8%
Chaco	0,0%	0,0%	0,0%	0,0%	0,0%	0,0%	0,0%	0,9%	1,6%	1,2%	0,9%	1,1%	1,6%	2,5%	1,0%	2,4%
Chubut	0,0%	0,0%	0,0%	0,0%	0,0%	0,0%	0,0%	3,9%	6,6%	7,1%	6,4%	5,6%	3,5%	8,3%	9,4%	11,3%
Entre Ríos	0,0%	0,0%	0,0%	0,0%	0,0%	0,0%	0,0%	1,0%	2,1%	2,6%	2,5%	2,1%	2,9%	4,5%	3,2%	4,9%
Formosa	0,0%	0,0%	0,0%	0,0%	0,0%	0,0%	0,0%	0,3%	0,4%	0,3%	0,5%	0,5%	0,3%	0,3%	0,4%	0,5%
Jujuy	0,0%	0,0%	0,0%	0,0%	0,0%	0,0%	0,0%	0,6%	1,0%	1,0%	0,9%	1,1%	1,3%	1,7%	1,5%	2,6%
La Pampa	0,0%	0,0%	0,0%	0,0%	0,0%	0,0%	0,0%	1,2%	2,0%	1,4%	2,4%	1,6%	2,1%	5,6%	2,7%	4,2%
La Rioja	0,0%	0,0%	0,0%	0,0%	0,0%	0,0%	0,0%	1,5%	2,5%	2,9%	1,8%	1,3%	1,2%	1,5%	1,7%	2,3%
Mendoza	0,0%	0,0%	0,0%	0,0%	0,0%	0,0%	0,0%	1,5%	1,8%	1,6%	1,2%	1,2%	1,2%	1,7%	1,3%	1,6%
Misiones	0,0%	0,0%	0,0%	0,0%	0,0%	0,0%	0,0%	0,5%	0,6%	0,6%	0,6%	0,5%	0,5%	0,8%	0,7%	0,8%
Neuquén	0,0%	0,0%	0,0%	0,0%	0,0%	0,0%	0,0%	2,1%	3,5%	3,0%	2,4%	2,1%	1,6%	1,2%	1,1%	1,0%
Río Negro	0,0%	0,0%	0,0%	0,0%	0,0%	0,0%	0,0%	1,6%	2,4%	2,2%	2,0%	1,8%	2,1%	2,9%	2,3%	2,6%
Salta	0,0%	0,0%	0,0%	0,0%	0,0%	0,0%	0,0%	2,6%	3,7%	4,1%	4,4%	3,6%	4,3%	5,5%	4,0%	4,9%
San Juan	0,0%	0,0%	0,0%	0,0%	0,0%	0,0%	0,0%	0,7%	1,1%	1,4%	1,5%	3,8%	3,8%	6,3%	7,4%	15,7%
San Luis	0,0%	0,0%	0,0%	0,0%	0,0%	0,0%	0,0%	0,6%	0,8%	1,0%	1,0%	1,0%	1,4%	2,0%	1,8%	2,1%
Santa Cruz	0,1%	0,0%	0,0%	0,0%	0,0%	0,0%	0,1%	5,5%	8,0%	6,5%	6,0%	6,7%	4,4%	5,0%	8,9%	11,7%
Santa Fe	0,0%	0,0%	0,0%	0,0%	0,0%	0,0%	0,0%	4,1%	7,2%	7,3%	6,2%	6,2%	7,7%	10,8%	8,5%	9,7%
Santiago del Estero	0,0%	0,0%	0,0%	0,0%	0,0%	0,0%	0,0%	0,9%	1,7%	1,6%	0,7%	1,0%	1,6%	2,2%	0,5%	4,1%
Tucumán	0,0%	0,0%	0,0%	0,0%	0,0%	0,0%	0,0%	1,2%	1,6%	1,6%	1,6%	1,3%	1,7%	3,0%	2,0%	2,6%
Tierra del Fuego	0,0%	0,0%	0,0%	0,0%	0,0%	0,0%	0,0%	3,5%	3,5%	3,6%	3,8%	3,7%	2,9%	3,6%	2,0%	2,9%
Total país	0,0%	0,0%	0,0%	0,0%	0,0%	0,0%	0,0%	1,4%	2,2%	2,3%	2,0%	1,9%	2,2%	3,2%	2,4%	3,1%

Tabla 132: Índice de concentración de la Recaudación no Coparticipable en exportaciones

Índice de concentración	1995	1996	1997	1998	1999	2000	2001	2002	2003	2004	2005	2006	2007	2008	2009	2010
Ciudad de Bs. As.	0,759	0,720	0,720	0,681	0,800	0,604	0,565	0,526	0,491	0,460	0,432	0,407	0,386	0,365	0,344	0,323
Buenos Aires	0,751	0,733	0,733	0,716	0,800	0,682	0,664	0,647	0,633	0,623	0,616	0,613	0,613	0,613	0,613	0,613
Catamarca	0,679	0,667	0,667	0,656	0,800	0,634	0,623	0,612	0,603	0,597	0,592	0,590	0,590	0,590	0,590	0,590
Córdoba	0,578	0,584	0,584	0,590	0,800	0,601	0,607	0,612	0,617	0,620	0,622	0,624	0,624	0,624	0,624	0,624
Corrientes	0,312	0,326	0,326	0,341	0,800	0,370	0,385	0,399	0,411	0,420	0,425	0,428	0,428	0,428	0,428	0,428
Chaco	0,476	0,487	0,487	0,497	0,800	0,519	0,530	0,540	0,549	0,555	0,560	0,562	0,562	0,562	0,562	0,562
Chubut	-0,053	0,035	0,035	0,123	0,800	0,298	0,386	0,474	0,545	0,597	0,632	0,650	0,650	0,650	0,650	0,650
Entre Ríos	0,404	0,423	0,423	0,443	0,800	0,481	0,500	0,519	0,535	0,546	0,554	0,558	0,558	0,558	0,558	0,558
Formosa	0,216	0,257	0,257	0,299	0,800	0,383	0,425	0,466	0,500	0,525	0,542	0,550	0,550	0,550	0,550	0,550
Jujuy	0,461	0,477	0,477	0,494	0,800	0,526	0,543	0,559	0,572	0,582	0,589	0,592	0,592	0,592	0,592	0,592
La Pampa	0,590	0,596	0,596	0,602	0,800	0,614	0,620	0,626	0,631	0,635	0,637	0,638	0,638	0,638	0,638	0,638
La Rioja	0,477	0,470	0,470	0,464	0,800	0,450	0,444	0,437	0,431	0,427	0,425	0,423	0,423	0,423	0,423	0,423
Mendoza	0,380	0,398	0,398	0,417	0,800	0,454	0,473	0,491	0,506	0,518	0,525	0,529	0,529	0,529	0,529	0,529
Misiones	0,330	0,340	0,340	0,349	0,800	0,369	0,379	0,388	0,396	0,402	0,406	0,408	0,408	0,408	0,408	0,408
Neuquén	0,102	0,133	0,133	0,165	0,800	0,229	0,261	0,293	0,318	0,337	0,350	0,357	0,357	0,357	0,357	0,357
Río Negro	0,800	0,800	0,800	0,800	0,800	0,800	0,800	0,800	0,800	0,800	0,800	0,800	0,800	0,800	0,800	0,800
Salta	0,320	0,345	0,345	0,370	0,800	0,421	0,446	0,471	0,491	0,506	0,516	0,521	0,521	0,521	0,521	0,521
San Juan					0,800	0,563	0,562	0,560	0,559	0,559	0,558	0,558	0,558	0,558	0,558	0,558
San Luis	0,251	0,262	0,262	0,274	0,800	0,296	0,308	0,319	0,328	0,335	0,339	0,342	0,342	0,342	0,342	0,342
Santa Cruz	0,514	0,535	0,535	0,556	0,794	0,598	0,619	0,640	0,657	0,670	0,678	0,682	0,682	0,682	0,682	0,682
Santa Fe	0,766	0,767	0,767	0,769	0,800	0,771	0,773	0,774	0,775	0,776	0,776	0,777	0,777	0,777	0,777	0,777
Santiago del Estero	0,049	0,056	0,056	0,064	0,800	0,078	0,085	0,093	0,098	0,103	0,106	0,107	0,107	0,107	0,107	0,107
Tucumán	0,699	0,702	0,702	0,704	0,800	0,709	0,711	0,714	0,716	0,717	0,718	0,719	0,719	0,719	0,719	0,719
Tierra del Fuego	0,668	0,681	0,681	0,693	0,800	0,719	0,731	0,744	0,724	0,672	0,587	0,470	0,320	0,170	0,020	-0,130
Total país	0,606	0,616	0,614	0,608	0,769	0,633	0,630	0,634	0,638	0,637	0,630	0,631	0,629	0,625	0,636	0,608

Tabla 133: Participación en PBG de la Recaudación Nacional No Coparticipable en Contribuciones a la Seguridad Social

Recaudación (t= RECA/PBG)	1995	1996	1997	1998	1999	2000	2001	2002	2003	2004	2005	2006	2007	2008	2009	2010
Ciudad de Bs. As.	2,3%	1,8%	1,5%	1,5%	1,3%	1,2%	0,9%	1,2%	1,1%	1,1%	1,1%	1,3%	1,9%	1,7%	2,2%	2,5%
Buenos Aires	5,2%	4,2%	3,4%	3,5%	3,1%	3,1%	2,4%	2,9%	2,6%	2,6%	2,6%	3,1%	4,6%	4,4%	6,3%	6,8%
Catamarca	7,2%	5,6%	4,8%	3,6%	3,2%	3,4%	2,8%	2,3%	2,5%	3,0%	3,1%	2,4%	3,6%	3,7%	5,2%	6,1%
Córdoba	5,2%	4,4%	3,6%	3,5%	3,3%	3,1%	2,4%	2,6%	2,5%	2,9%	2,8%	3,6%	5,1%	4,7%	6,4%	7,3%
Corrientes	6,9%	6,1%	4,9%	5,2%	4,3%	4,1%	3,4%	4,5%	4,0%	4,3%	4,1%	5,0%	7,9%	8,1%	10,9%	12,0%
Chaco	7,6%	6,2%	5,4%	5,6%	4,9%	4,8%	3,6%	4,4%	4,1%	4,6%	4,5%	5,6%	7,6%	7,6%	10,5%	11,1%
Chubut	4,4%	3,6%	3,0%	3,4%	2,8%	2,6%	1,8%	1,8%	1,6%	1,6%	1,6%	1,9%	3,1%	3,0%	4,0%	4,6%
Entre Ríos	6,3%	5,2%	4,3%	4,4%	4,2%	4,0%	3,3%	3,2%	3,1%	3,4%	3,3%	4,1%	5,4%	5,5%	7,7%	8,5%
Formosa	7,8%	6,5%	5,4%	5,7%	5,0%	4,5%	3,6%	4,7%	4,3%	4,8%	4,6%	5,6%	8,6%	8,1%	11,4%	12,1%
Jujuy	7,4%	5,7%	4,8%	5,0%	4,4%	4,6%	3,6%	4,2%	3,9%	4,0%	4,5%	5,4%	7,5%	7,0%	9,6%	11,7%
La Pampa	5,4%	4,5%	3,5%	3,6%	3,3%	3,0%	2,3%	2,2%	2,3%	2,4%	2,9%	3,6%	5,8%	7,3%	10,2%	10,9%
La Rioja	6,0%	4,8%	4,1%	4,3%	4,0%	3,6%	2,8%	3,4%	3,6%	4,1%	4,0%	5,0%	8,2%	8,3%	11,2%	12,6%
Mendoza	6,6%	5,3%	3,9%	3,9%	3,4%	3,1%	2,7%	3,2%	2,5%	2,5%	2,6%	3,4%	5,2%	5,3%	7,4%	8,0%
Misiones	8,4%	6,4%	4,7%	4,9%	4,4%	4,1%	3,1%	3,5%	2,6%	2,7%	2,9%	3,5%	5,2%	4,6%	6,0%	7,3%
Neuquén	3,0%	2,5%	2,1%	2,3%	2,0%	1,6%	1,3%	1,1%	1,1%	1,2%	1,1%	1,4%	2,4%	2,4%	3,3%	4,1%
Río Negro	5,3%	4,8%	3,9%	3,9%	3,5%	3,2%	2,7%	3,1%	2,7%	2,9%	2,8%	3,5%	5,0%	4,9%	6,6%	7,2%
Salta	10,4%	9,0%	7,6%	7,6%	6,5%	6,0%	4,6%	4,5%	4,5%	5,2%	5,2%	5,5%	8,6%	8,2%	11,9%	13,2%
San Juan	7,6%	7,0%	5,7%	5,5%	5,1%	5,2%	4,2%	5,2%	4,9%	4,7%	4,5%	5,0%	7,3%	7,3%	10,0%	10,6%
San Luis	3,5%	2,8%	2,3%	2,4%	2,3%	2,3%	1,8%	1,8%	1,8%	2,3%	2,6%	3,4%	5,5%	5,3%	7,4%	7,8%
Santa Cruz	2,2%	1,7%	1,4%	1,5%	1,4%	1,4%	1,1%	1,2%	1,0%	1,2%	1,3%	1,7%	2,6%	2,5%	3,7%	4,0%
Santa Fe	4,4%	3,6%	3,1%	3,3%	3,0%	3,0%	2,4%	2,3%	2,2%	2,2%	2,3%	2,7%	3,9%	3,7%	5,0%	5,5%
Santiago del Estero	9,7%	7,3%	5,9%	5,9%	5,3%	5,4%	4,2%	5,2%	4,7%	5,2%	5,1%	6,1%	8,8%	8,9%	12,2%	12,6%
Tucumán	9,4%	7,8%	6,3%	6,4%	4,9%	4,8%	3,7%	4,3%	4,2%	4,5%	4,5%	5,3%	7,9%	7,9%	11,1%	12,7%
Tierra del Fuego	1,6%	1,3%	1,1%	1,1%	1,1%	1,0%	0,8%	1,0%	0,9%	1,0%	1,1%	1,4%	2,2%	2,0%	2,7%	3,2%
Total país	4,7%	3,8%	3,1%	3,2%	2,8%	2,7%	2,2%	2,5%	2,3%	2,4%	2,4%	2,9%	4,2%	4,0%	5,6%	6,2%

Tabla 134: Índice de concentración de la Recaudación no Coparticipable en Contribuciones a la Seguridad Social

Índice de concentración	1995	1996	1997	1998	1999	2000	2001	2002	2003	2004	2005	2006	2007	2008	2009	2010
Ciudad de Bs. As.	0,638	0,610	0,610	0,583	0,555	0,527	0,500	0,472	0,451	0,437	0,429	0,429	0,435	0,441	0,447	0,453
Buenos Aires	0,620	0,591	0,591	0,562	0,533	0,504	0,475	0,446	0,424	0,407	0,397	0,394	0,396	0,399	0,401	0,404
Catamarca	0,373	0,372	0,372	0,372	0,371	0,370	0,369	0,368	0,368	0,368	0,369	0,370	0,372	0,374	0,376	0,378
Córdoba	0,315	0,318	0,318	0,322	0,326	0,330	0,333	0,337	0,341	0,344	0,348	0,351	0,354	0,357	0,361	0,364
Corrientes	0,417	0,419	0,419	0,420	0,422	0,423	0,425	0,426	0,428	0,429	0,431	0,432	0,433	0,434	0,435	0,436
Chaco	0,451	0,449	0,449	0,447	0,445	0,443	0,441	0,439	0,438	0,436	0,436	0,435	0,435	0,436	0,436	0,436
Chubut	0,486	0,477	0,477	0,468	0,459	0,451	0,442	0,433	0,428	0,427	0,431	0,438	0,450	0,462	0,474	0,486
Entre Ríos	0,413	0,410	0,410	0,408	0,405	0,403	0,401	0,398	0,396	0,394	0,392	0,390	0,388	0,386	0,384	0,382
Formosa	0,276	0,273	0,273	0,270	0,267	0,264	0,261	0,258	0,258	0,263	0,271	0,283	0,299	0,315	0,330	0,346
Jujuy	0,405	0,399	0,399	0,394	0,388	0,383	0,377	0,372	0,368	0,365	0,364	0,365	0,367	0,368	0,370	0,372
La Pampa	0,355	0,358	0,358	0,362	0,366	0,370	0,374	0,378	0,381	0,384	0,386	0,388	0,389	0,390	0,391	0,392
La Rioja	0,398	0,398	0,398	0,398	0,397	0,397	0,396	0,396	0,396	0,396	0,397	0,398	0,400	0,402	0,403	0,405
Mendoza	0,454	0,444	0,444	0,435	0,426	0,417	0,407	0,398	0,392	0,390	0,391	0,396	0,404	0,413	0,421	0,429
Misiones	0,406	0,408	0,408	0,410	0,411	0,413	0,415	0,416	0,418	0,421	0,424	0,428	0,432	0,436	0,440	0,444
Neuquén	0,441	0,441	0,441	0,441	0,440	0,440	0,440	0,440	0,441	0,444	0,448	0,454	0,461	0,468	0,475	0,482
Río Negro	0,401	0,401	0,401	0,400	0,400	0,400	0,399	0,399	0,400	0,402	0,405	0,410	0,415	0,421	0,426	0,432
Salta	0,423	0,418	0,418	0,413	0,408	0,403	0,398	0,393	0,391	0,392	0,396	0,404	0,414	0,424	0,435	0,445
San Juan	0,463	0,454	0,454	0,444	0,435	0,426	0,416	0,407	0,399	0,392	0,387	0,384	0,382	0,380	0,378	0,376
San Luis	0,404	0,394	0,394	0,384	0,374	0,364	0,354	0,344	0,337	0,332	0,329	0,329	0,331	0,334	0,336	0,338
Santa Cruz	0,452	0,443	0,443	0,434	0,424	0,415	0,406	0,397	0,391	0,389	0,390	0,395	0,403	0,411	0,420	0,428
Santa Fe	0,341	0,338	0,338	0,336	0,333	0,331	0,328	0,326	0,325	0,326	0,328	0,332	0,337	0,343	0,348	0,354
Santiago del Estero	0,392	0,391	0,391	0,390	0,389	0,389	0,388	0,387	0,387	0,388	0,389	0,390	0,392	0,394	0,396	0,399
Tucumán	0,445	0,440	0,440	0,436	0,431	0,426	0,421	0,416	0,412	0,409	0,407	0,405	0,404	0,403	0,403	0,402
Tierra del Fuego	0,427	0,416	0,416	0,406	0,396	0,386	0,376	0,366	0,360	0,358	0,360	0,367	0,377	0,387	0,398	0,408
Total país	0,464	0,451	0,452	0,442	0,432	0,417	0,401	0,389	0,376	0,368	0,365	0,366	0,368	0,366	0,371	0,373

Tabla 135: Participación en PBG de la Recaudación Nacional No Coparticipable en Venta de Activos y Recursos de Capital

Recaudación (t= RECA/PBG)	1995	1996	1997	1998	1999	2000	2001	2002	2003	2004	2005	2006	2007	2008	2009	2010
Ciudad de Bs. As.	1,3%	0,9%	1,0%	0,8%	1,1%	1,3%	0,7%	1,1%	1,0%	0,6%	0,7%	0,7%	0,6%	0,7%	1,2%	1,3%
Buenos Aires	3,0%	2,0%	2,2%	2,1%	2,7%	3,3%	1,7%	2,7%	2,5%	1,4%	1,5%	1,8%	1,6%	1,9%	3,7%	3,8%
Catamarca	4,3%	2,9%	3,4%	2,3%	2,8%	3,9%	2,1%	2,2%	2,7%	1,7%	1,8%	1,5%	1,3%	1,7%	3,4%	3,8%
Córdoba	3,0%	2,1%	2,4%	2,1%	2,9%	3,4%	1,8%	2,5%	2,5%	1,5%	1,7%	2,2%	1,8%	2,0%	3,8%	4,1%
Corrientes	4,0%	3,0%	3,5%	3,2%	3,9%	4,7%	2,5%	4,5%	4,5%	2,4%	2,4%	3,1%	2,8%	3,6%	7,0%	7,4%
Chaco	4,5%	3,2%	3,8%	3,5%	4,4%	5,5%	2,7%	4,4%	4,4%	2,5%	2,6%	3,5%	2,8%	3,6%	7,3%	7,6%
Chubut	2,7%	1,8%	2,1%	2,1%	2,5%	2,8%	1,3%	1,6%	1,6%	0,9%	1,0%	1,3%	1,1%	1,3%	2,5%	2,6%
Entre Ríos	3,6%	2,6%	3,0%	2,6%	3,7%	4,5%	2,4%	3,1%	3,1%	1,8%	1,9%	2,5%	1,9%	2,5%	4,9%	5,1%
Formosa	4,5%	3,3%	3,8%	3,6%	4,6%	5,3%	2,8%	4,7%	4,8%	2,7%	2,8%	3,6%	3,2%	3,9%	8,0%	8,5%
Jujuy	4,3%	3,0%	3,4%	3,2%	4,0%	5,3%	2,7%	4,1%	4,2%	2,2%	2,6%	3,2%	2,7%	3,2%	5,9%	7,1%
La Pampa	3,0%	2,1%	2,3%	2,1%	2,8%	3,2%	1,6%	2,0%	2,2%	1,3%	1,7%	2,2%	2,0%	3,1%	5,9%	6,1%
La Rioja	3,7%	2,4%	2,9%	2,6%	3,5%	4,0%	2,0%	3,2%	3,6%	2,2%	2,4%	3,0%	2,8%	3,6%	6,8%	7,4%
Mendoza	3,7%	2,5%	2,6%	2,3%	2,9%	3,4%	1,9%	3,0%	2,4%	1,3%	1,5%	2,0%	1,8%	2,3%	4,4%	4,6%
Misiones	4,9%	3,2%	3,2%	3,0%	3,9%	4,7%	2,3%	3,5%	3,0%	1,5%	1,7%	2,1%	1,9%	2,1%	3,9%	4,6%
Neuquén	1,8%	1,2%	1,4%	1,4%	1,7%	1,7%	1,0%	1,0%	1,0%	0,6%	0,7%	0,9%	0,8%	1,0%	1,9%	2,4%
Río Negro	3,1%	2,3%	2,6%	2,4%	3,1%	3,5%	1,9%	2,8%	2,6%	1,5%	1,6%	2,1%	1,8%	2,1%	3,9%	4,1%
Salta	6,1%	4,6%	5,3%	4,6%	5,8%	6,7%	3,4%	4,4%	4,7%	2,8%	3,1%	3,4%	3,1%	3,7%	7,5%	8,0%
San Juan	4,3%	3,4%	3,9%	3,3%	4,5%	5,7%	3,1%	5,0%	4,9%	2,5%	2,6%	3,0%	2,6%	3,3%	6,3%	6,6%
San Luis	2,0%	1,4%	1,6%	1,4%	2,0%	2,5%	1,3%	1,7%	1,9%	1,2%	1,5%	2,0%	1,9%	2,3%	4,5%	4,7%
Santa Cruz	1,4%	0,8%	1,0%	0,9%	1,2%	1,5%	0,7%	1,1%	1,0%	0,7%	0,8%	1,0%	0,9%	1,1%	2,1%	2,2%
Santa Fe	2,5%	1,8%	2,1%	2,0%	2,7%	3,3%	1,7%	2,2%	2,2%	1,2%	1,3%	1,7%	1,4%	1,6%	3,0%	3,2%
Santiago del Estero	5,8%	3,8%	4,3%	3,7%	4,8%	6,3%	3,1%	5,2%	5,1%	2,9%	3,0%	3,7%	3,2%	4,0%	7,8%	8,0%
Tucumán	5,1%	3,7%	4,2%	3,8%	4,4%	5,4%	2,7%	4,2%	4,4%	2,5%	2,7%	3,3%	2,8%	3,5%	6,8%	7,3%
Tierra del Fuego	1,2%	0,7%	0,8%	0,7%	1,0%	1,1%	0,6%	0,9%	0,9%	0,6%	0,7%	0,9%	0,8%	0,9%	1,6%	1,8%
Total país	2,7%	1,9%	2,1%	1,9%	2,5%	3,0%	1,5%	2,4%	2,3%	1,3%	1,4%	1,7%	1,5%	1,7%	3,3%	3,6%

Tabla 136: Índice de concentración de la Recaudación no Coparticipable en Venta de Activos y Recursos de Capital

Índice de concentración	1995	1996	1997	1998	1999	2000	2001	2002	2003	2004	2005	2006	2007	2008	2009	2010
Ciudad de Bs. As.	0,111	0,046	0,063	0,030	0,015	0,025	0,017	0,009	0,016	0,066	0,075	0,052	0,029	0,025	0,031	0,021
Buenos Aires	0,090	0,030	0,043	0,019	0,010	0,017	0,011	0,006	0,010	0,049	0,057	0,042	0,023	0,019	0,023	0,016
Catamarca	0,099	0,034	0,048	0,024	0,012	0,019	0,014	0,008	0,010	0,048	0,058	0,041	0,025	0,020	0,023	0,015
Córdoba	0,092	0,031	0,041	0,019	0,012	0,017	0,011	0,005	0,009	0,050	0,060	0,044	0,023	0,019	0,025	0,016
Corrientes	0,082	0,026	0,041	0,021	0,010	0,013	0,010	0,005	0,007	0,039	0,043	0,034	0,019	0,016	0,019	0,013
Chaco	0,090	0,032	0,041	0,019	0,012	0,017	0,011	0,005	0,008	0,036	0,047	0,035	0,019	0,017	0,019	0,013
Chubut	0,107	0,042	0,060	0,029	0,016	0,023	0,016	0,008	0,014	0,082	0,084	0,083	0,033	0,026	0,032	0,024
Entre Ríos	0,077	0,030	0,037	0,019	0,011	0,016	0,009	0,005	0,008	0,043	0,053	0,036	0,021	0,017	0,020	0,014
Formosa	0,079	0,029	0,037	0,017	0,010	0,014	0,012	0,005	0,008	0,038	0,045	0,032	0,019	0,014	0,017	0,013
Jujuy	0,089	0,032	0,039	0,022	0,012	0,016	0,011	0,006	0,009	0,038	0,045	0,038	0,021	0,018	0,020	0,014
La Pampa	0,085	0,032	0,039	0,016	0,007	0,014	0,010	0,005	0,010	0,046	0,048	0,038	0,024	0,020	0,024	0,017
La Rioja	0,112	0,039	0,051	0,024	0,014	0,019	0,013	0,006	0,010	0,049	0,058	0,041	0,023	0,018	0,021	0,014
Mendoza	0,092	0,034	0,045	0,019	0,011	0,017	0,011	0,006	0,009	0,046	0,051	0,040	0,023	0,019	0,021	0,015
Misiones	0,089	0,030	0,042	0,020	0,011	0,016	0,010	0,004	0,009	0,043	0,052	0,035	0,021	0,017	0,019	0,012
Neuquén	0,112	0,039	0,051	0,026	0,013	0,021	0,013	0,008	0,011	0,056	0,063	0,053	0,027	0,024	0,029	0,017
Río Negro	0,110	0,038	0,052	0,025	0,013	0,021	0,013	0,006	0,011	0,055	0,060	0,047	0,028	0,024	0,026	0,019
Salta	0,086	0,031	0,043	0,020	0,012	0,016	0,011	0,006	0,009	0,049	0,058	0,040	0,023	0,017	0,023	0,016
San Juan	0,087	0,030	0,042	0,021	0,012	0,016	0,010	0,005	0,009	0,045	0,053	0,038	0,021	0,016	0,023	0,013
San Luis	0,085	0,030	0,040	0,019	0,010	0,016	0,011	0,005	0,008	0,038	0,042	0,031	0,018	0,015	0,018	0,014
Santa Cruz	0,113	0,044	0,064	0,029	0,015	0,024	0,016	0,008	0,014	0,062	0,077	0,058	0,036	0,034	0,045	0,028
Santa Fe	0,082	0,028	0,038	0,017	0,009	0,014	0,009	0,005	0,009	0,047	0,055	0,040	0,024	0,020	0,023	0,015
Santiago del Estero	0,089	0,031	0,042	0,018	0,010	0,017	0,011	0,006	0,008	0,043	0,051	0,039	0,020	0,016	0,017	0,012
Tucumán	0,082	0,027	0,041	0,018	0,012	0,019	0,012	0,006	0,008	0,047	0,055	0,039	0,025	0,018	0,022	0,015
Tierra del Fuego	0,152	0,055	0,076	0,043	0,019	0,033	0,019	0,010	0,016	0,075	0,093	0,074	0,041	0,034	0,046	0,029
Total país	0,113	0,057	0,067	0,045	0,039	0,041	0,034	0,027	0,023	0,064	0,074	0,056	0,040	0,031	0,029	0,021